21.06 СР	22.06 ЧТ	23.06 ПТ	24.06 СБ	25.06 ВС	26.06 ПН	27.06 ВТ
+13 +7	+16 +7	+17 +6	+21 +11	+18 +12	+19 +9	+20 +10

ПОГОДА
21 - 27 ИЮНЯ

16+

Арамильские Вести

№ 31 *(1509)*
21 июня 2023 г.

Адрес редакции: 1 Мая, 15, второй этаж, каб. №1

e-mail: vesti-aramil@yandex.ru
Контакты для рекламодателей:
8-950-639-43-11

e-mail: vesti-aramil@yandex.ru Главная городская еженедельная газета Цена свободная. Издается с 1996 г.

Выбрали главную красавицу города

В субботу в Арамили прошло финальное шоу конкурса красоты «Миссис Арамиль – 2023»

По итогам всех этапов шоу-программы ею стала Анна Зализняк. Корону и ленту победительнице вручала Глава АГО, Марина Сергеевна Мишарина. Она поздравила девушку с победой и заметила, что носить звание первой красавицы города – это не только владение данным «титулом», но и большая ответственность и социальная нагрузка: теперь Анна будет задействована в городских мероприятиях. Первым из них станет празднования Дня города в эту субботу.

Первой Вице-Миссис Арамиль – 2023» стала Юлия Марцинкевич, «Второй Вице-Миссис Арамиль – 2023» – Альбина Бобкова.

Почему жюри сделали такой выбор и как проходило шоу – узнаете на страницах 8-9

Дорогие арамильцы! Поздравляю вас с Днем города!

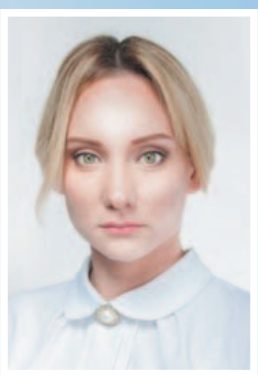

Конечно, для всех нас день рождения родного города – это, в первую очередь, традиционные народные гуляния: в программе большого праздника для горожан и гостей города в эту субботу готовится множество мероприятий и событий.

Кроме того, День города – это еще один год в «копилочку» нашей общей истории, достижений и приобретений, поводов для гордости, незабываемых событий и прекрасных воспоминаний.

С каждым годом Арамиль развивается все больше: появляются новые места для отдыха, труда и времяпровождения, увлечений и роста.

Мы любим наш город за его локальность, уют и особую атмосферу. За то, что Арамиль – именно такой: родной душе, близкий сердцу! Гордимся им и уважаем.

С праздником, дорогие горожане! С Днем города!

Марина Мишарина, Глава Арамильского городского округа

Уважаемые жители Арамили! Поздравляем вас с днем города!

Это – наш общий праздник. Какими бы разными мы ни были, как бы ни складывались наши судьбы, всех нас объединяет любовь к нашему общему дому, участие в его судьбе, неравнодушие к облику и традициям. Мы по праву гордимся историей нашего города, его современными достижениями, верим в его большое будущее.

Хотим пожелать, чтобы в этом городе с каждым днем жизнь становилась лучше и счастливее, чтобы здесь развивались все сферы жизнедеятельности и люди оставались всем довольны, чтобы каждый любил свою малую родину и старался внести свой вклад в общее благо.

Татьяна Первухина, председатель и депутаты Думы АГО седьмого созыва

«Здесь каждый чувствует себя россиянином и немного – казаком»

Парк «Арамильская слобода» стал победителем премии Минэкономразвития РФ «Мой добрый бизнес» в сфере социального туризма

Об уникальном месте – центре истории казачества в Арамили – теперь знает вся Россия.

Заместитель атамана Анастасия Пономарева выступила на питч-сессии Петербургского международного экономического форума ПМЭФ 2023. Акцент был сделан на развитии инклюзивного туризма для школьников.

– Силами собственников, потомственными казаками Василием Стародубцевым и Анастасией Климиной вложены инвестиции в размере 11 миллионов рублей, – рассказала на сессии Анастасия. – В 2017 году был реконструирован казачий острог 1675 года, который стал местом силы и любви к Родине. Здесь через экскурсионные программы, посещение жилой и воинской избы, казачьего и скотного двора мы передаем российскую культуру и традиции из поколения в поколение. Здесь каждый чувствует себя россиянином и немного – казаком.

Во всероссийском конкурсе проектов в области социального предпринимательства «Мой добрый бизнес» приняли участие 2 578 проектов из 79 субъектов РФ, из которых 2133 – проекты-представители МСП и 345 – проектов-представителей сферы НКО.

В состав конкурсной комиссии вошло 27 руководителей федеральных органов исполнительной и законодательной власти, отвечающие за развитие предпринимательства и некоммерческого сектора в России, а также представители всероссийских общественных движений и некоммерческих организаций. Сопредседателями конкурсной комиссии стали Заместитель министра Министерства экономического развития РФ Татьяна Илюшникова и ректор Государственного университета управления Владимир Строев.

Конкурс направлен на выявление лучших практик социального предпринимательства среди субъектов малого и среднего бизнеса и НКО, поддержке идей. Победители получили памятные знаки. Лучшие проекты будут обеспечены информационной поддержкой от партнеров и организаторов.

Награждение победителей состоялось на прошлой неделе в Президентской библиотеке им. Б.Н. Ельцина в рамках Петербургского Международного экономического форума (ПМЭФ) в Санкт-Петербурге.

Вошли «в десятку»

На Среднем Урале подведены итоги голосования за объекты благоустройства-2023

Второе рейтинговое онлайн-голосование по выбору объектов благоустройства на 2023 год было организовано Минстроем РФ в рамках федерального проекта «Формирование комфортной городской среды» национального проекта «Жилье и городская среда» и проходило с 15 апреля по 31 мая на платформе za.gorodsreda.ru. В общей сложности в нем приняли участие 10,5 миллиона россиян.

Свердловская область стала первой в России, где больше всего проголосовало с помощью электронной платформы обратной связи «Госуслуги. Решаем вместе». Платформа создана для проведения разного рода опросов, в том числе была использована для голосования по благоустройству.

Согласно сводному отчету региона и верифицированным данным единой федеральной платформы za.gorodsreda.ru, участие в кампании приняли 703 047 уральцев, что на 153 тысячи больше, чем в прошлом году.

– *Искренне благодарю всех, кто принял участие в организации и проведении этой кампании. Во всех муниципалитетах была организована и проведена огромная, целенаправленная работа, и это, конечно же, не могло не отразиться на результатах. Прогнозный показатель по количеству проголосовавших преодолели абсолютно все территории, а 43 из них пришли к финалу с результатами свыше 20% голосов. Все это говорит о большой поддержке наших жителей в вопросах благоустройства и повышения качества городской среды. И я уверен, эти ожидания обязательно будут оправданы*, – отметил министр энергетики и ЖКХ Николай Смирнов.

Лидерами голосования с убедительным отрывом от остальных территорий стал Волчанский городской округ, Верхняя Тура и Талица, а также Красноуфимск и Верхотурье. Арамильский городской округ – из 55 муниципальных образований – в списке занимает шестое место.

В нашем округе из четырех предложенных территорий победу одержал проект «Парк «Левобережье», прилегающая территория к парку «Арамильская Слобода».

– *Основной задачей является переосмысление функций и потенциала территории. Проектом запланированы: прогулочная зона; зона проведения общественных мероприятий; зона активного отдыха и детская зона. Предусматривается сохранение деревьев и существующих сетей, на территории планируется создание места для отдыха и занятий спортом жителей различных возрастных групп, размещение малых архитектурных форм и благоустройство с сохранением природного ландшафта. В результате образуется новое общественное пространство*, – говорится в описании проекта.

За данную территорию проголосовало 4352 человека, за завершение реконструкции «Набережной реки Исеть около Храма Святой Троицы» – на Левобережье города – 3533, за обновление «Набережной возле Памятника шинели» – 2032, а за создание нового «Парка вдоль лесного массива по улице Садовая» на Рабочем поселке – 2472.

Новую жизнь прибрежной полосе в парке «Арамильская слобода» начнут давать уже в следующем году: масштабные работы по реконструкции набережной на Пролетарской улице запланированы на 2024 год.

«Кадры для предприятий мы будем растить со школьной скамьи»

Арамильские школьники будут осваивать компьютерные технологии на самом современном оборудовании

В сентябре в нашем городе на Щорса, 55 откроется четвертый в Свердловской области Центр цифрового образования детей «IT-куб». Он создан в рамках реализации проекта «Цифровая образовательная среда» национального проекта «Образование» для тех, кто видит своё будущее в цифровой экономике.

Центр цифрового образования детей «IT-куб. Арамиль» станет четвертым в структуре Дворца молодёжи. Два уже успешно работают в Екатеринбурге, в микрорайонах Уралмаш и Солнечный, третий – во Дворце технического творчества в Верхней Пышме.

– Это первый центр цифрового образования «IT-куб», который откроется в городе с численностью населения менее 20 000 человек. В Арамили множество производственных предприятий, которые постоянно нуждаются в высококвалифицированных сотрудниках, умеющих работать на современном оборудовании, поэтому кадры для предприятий мы будем растить со школьной скамьи, – рассказала Вера Сырникова, руководитель Центра цифрового образования детей «IT-куб. Арамиль».

420 детей и подростков в возрасте от 8 до 17 лет в первый год работы Центра цифрового образования детей «IT-куб. Арамиль» будут обучаться по направлениям: «Программирование роботов», «Программирование на Python», «Мобильная разработка», «Основы алгоритмики и логики», «Системное администрирование», «Разработка VR/AR-приложений».

В новом центре цифрового образования созданы все условия, чтобы обучение школьников было максимально комфортным. Для реализации дополнительных общеобразовательных общеразвивающих программ закуплено необходимое оборудование: образовательные наборы для программирования роботов, ноутбуки, 3D-сканеры и 3D-принтеры, шлемы виртуальной реальности,

веб-камеры и современное демонстрационное оборудование.

Центр цифрового образования детей «IT-куб. Арамиль» сможет вести обучение и в сетевой форме. На каждую школу выделяется определенное количество групп и, помимо образовательных программ центра «IT-куб», в школе можно будет заниматься по дополнительному модулю «Компьютерная грамотность».

Обучение по дополнительным общеобразовательным общеразвивающим программам и программам, реализуемым в сетевой форме, будет проводиться бесплатно.

На данный момент идет подбор сотрудников. В летний период преподаватели пройдут подготовку в действующих в Свердловской области центрах «IT-куб».

Набор детей в новый центр стартует в августе. Записаться на программу можно будет на сайте «Навигатор дополнительного образования Свердловской области», нужен сертификат ПФДО. О старте набора информация появится на официальном сайте дворца молодежи и в социальных сетях.

Арамильские ВЕСТИ
№31 (1509) 21.06.2023

Один пожар, три ДТП и восемь коммунальных аварий

Еженедельный мониторинг происшествий в Арамильском городском округе – с 12 по 18 июня

Пожарная безопасность на территории округа в эти дни находилась в норме. Горел мусор в заброшенном здании по улице Рабочая.

Дорожно-транспортных происшествий случилось три – в городе Арамиль на улице 1 Мая, возле домов №12, 38 и 36.

Системы ЖКХ работали на минувшей неделе в штатном режиме.

На системе электроснабжения произошло 5 плановых и одно аварийное отключение: в районе Гарнизон, СХТ, Храма Святой Троицы. В поселке Арамиль – на улице Кирова – экстренно отключили благо цивилизации в прошлую субботу из-за перехлеста проводов. Специалисты ОАО «МРСК-Урала» филиал Свердловэнерго ПО ЦЭС Сысертский РЭС выехали на место аварии. Всего в зоне отключения находилось 38 домов частного сектора и 114 жителей, в том числе детей – 38. Продолжительность отключения составила 8 часов.

На системе подачи холодного водоснабжения – в связи с аварийно-восстановительными работами на сетях ХВС в районе тяговой подстанции АВБ СП «Арамильское» – АО «Водоканал Свердловской области» было проведено плановое отключение на станции Арамиль, в котельной №2 и снижением давления ХВС в поселке Светлый. В зоне отключения находилось 17 МКД, 1014 жителей, из них – 338 детей. Водоснабжение восстановлено спустя 5 с лишним часов. Кроме того, на два часа отключили холодное водоснабжение в поселке Арамиль: там была зафиксирована утечка воды на трубопроводе в колодце. Информация доведена до АО «Регионгаз-Инвест».

На системах отопления и ГВС, водоснабжения, газоснабжения и КНС сообщений не поступало. Заявок по неисправностям работы светофоров и уличного освещения, находящихся на контроле службы, нет.

ЕДДС города Арамиль

ОГРАНИЧЕНИЕ РЕАЛИЗАЦИИ АЛКОГОЛЬНОЙ ПРОДУКЦИИ В Г. АРАМИЛЬ

В связи с проведением праздничных мероприятий,
посвящённых дню города Арамиль
введено ограничение на реализацию спиртных,
слабоалкогольных напитков, в том числе пива
24 июня 2023 года в г. Арамиль:
- **по улицам 1 Мая, Текстильщиков с 08:00 до 16:00;**
- **по улице Рабочая с 12:00 до 23:00.**

Администрация Арамильского городского округа

ОГРАНИЧЕНИЕ РЕАЛИЗАЦИИ АЛКОГОЛЬНОЙ ПРОДУКЦИИ В П. СВЕТЛЫЙ

В связи с проведением торжественных мероприятий,
посвящённых Выпускному вечеру
в Арамильском городском округе
введено ограничение на реализацию спиртных,
слабоалкогольных напитков, в том числе пива
23 июня 2023 года:
С 13:00 до 18:00 в посёлке Светлый

Администрация Арамильского городского округа

Понедельник [26 июня]

Первый

5.00 «ДОБРОЕ УТРО»
9.00 НОВОСТИ
9.05 «АНТИФЕЙК» 16+
9.45 «ЖИТЬ ЗДОРОВО!» 16+
10.35 ПОДКАСТ.ЛАБ 16+
11.00 НОВОСТИ
11.20 ПОДКАСТ.ЛАБ 16+
12.50 ИНФОРМАЦИОННЫЙ КАНАЛ 16+
14.00 НОВОСТИ
14.15 ИНФОРМАЦИОННЫЙ КАНАЛ 16+
17.00 НОВОСТИ
17.15 «МУЖСКОЕ / ЖЕНСКОЕ» 16+
18.10 ИНФОРМАЦИОННЫЙ КАНАЛ 16+
19.50 «КУКЛЫ НАСЛЕДНИКА ТУТТИ» 16+
21.00 «ВРЕМЯ»
21.45 Т/С «ВЕЛИКАЯ» 12+
22.45 ИНФОРМАЦИОННЫЙ КАНАЛ 16+
00.25 ПОДКАСТ.ЛАБ 16+

СТС

5.00 «СТОРИЗ» 16+
5.10 МУЛЬТФИЛЬМЫ
5.50 ЕРАЛАШ
6.30 МУЛЬТФИЛЬМЫ 6+
8.00 ВЗРОСЛЫМ НЕ ПОНЯТЬ 12+
9.00 Х/Ф «ПРИКЛЮЧЕНИЯ МЫШОНКА ПЕРЕСА»
10.55 Х/Ф «ПРИКЛЮЧЕНИЯ МЫШОНКА ПЕРЕСА - 2»
12.40 Х/Ф «ОХОТНИКИ ЗА ПРИВИДЕНИЯМИ»
14.45 Х/Ф «ОХОТНИКИ ЗА ПРИВИДЕНИЯМИ - 2»
16.55 ШОУ «УРАЛЬСКИХ ПЕЛЬМЕНЕЙ» 16+
20.00 ФЭНТЕЗИ «БЕЛОСНЕЖКА. МЕСТЬ ГНОМОВ» 12+
22.05 ФЭНТЕЗИ «ЛЕМОНИ СНИКЕТ. 33 НЕСЧАСТЬЯ» 12+
00.05 «КИНО В ДЕТАЛЯХ» 18+
01.10 Х/Ф «СПЕНСЕР» 16+
03.05 Т/С «ДВА ОТЦА И ДВА СЫНА» 16+

Россия 1

5.00 «УТРО РОССИИ»
9.00 ВЕСТИ. МЕСТНОЕ ВРЕМЯ
9.30 «УТРО РОССИИ»
9.55 «О САМОМ ГЛАВНОМ» 12+
11.00 ВЕСТИ
11.30 «60 МИНУТ» 12+
14.00 ВЕСТИ
14.30 ВЕСТИ. МЕСТНОЕ ВРЕМЯ
14.55 «КТО ПРОТИВ?» 12+
16.00 ВЕСТИ
16.30 «МАЛАХОВ» 16+
17.30 «60 МИНУТ» 12+
20.00 ВЕСТИ
21.05 ВЕСТИ. МЕСТНОЕ ВРЕМЯ
21.20 Т/С «ВСЁ КАК У ЛЮДЕЙ. ПРОДОЛЖЕНИЕ» 16+
23.25 «ВЕЧЕР С ВЛАДИМИРОМ СОЛОВЬЁВЫМ» 12+
02.05 Т/С «РАЯ ЗНАЕТ ВСЁ!» 12+
03.55 Т/С «СЕМЕЙНЫЙ ДЕТЕКТИВ» 16+

Пятница!

5.00 «КОНДИТЕР» 16+
7.00 «ПЯТНИЦА NEWS» 16+
7.30 «НА НОЖАХ» 16+
8.40 «СЕКРЕТЫ НА КУХНЕ» 16+
9.50 «НА НОЖАХ» 16+
12.00 «АДСКАЯ КУХНЯ» 16+
13.40 «НА НОЖАХ» 16+
18.10 «ЧЕРНЫЙ СПИСОК». КОСМЕТОЛОГИЧЕСКИЕ ПРОЦЕДУРЫ 16+
19.00 «ЧЕРНЫЙ СПИСОК». ВЕТЕРИНАРЫ ЭКЗОТОЛОГИ 16+
20.00 «ЧЕРНЫЙ СПИСОК». СТРОИТЕЛЬНЫЕ ЭКСПЕРТЫ 16+
21.00 «ЧЕРНЫЙ СПИСОК» 16+
22.40 «СЕКРЕТЫ НА КУХНЕ». РОМАНТИКА 16+
00.00 Х/Ф «ПОДРАНКИ» 18+
01.30 «ПЯТНИЦА NEWS» 16+
02.00 «АДСКАЯ КУХНЯ» 16+
03.20 «НА НОЖАХ. ОТЕЛИ» 16+

НТВ

4.55 Т/С «МОСКВА. ЦЕНТРАЛЬНЫЙ ОКРУГ» 16+
6.30 «УТРО. САМОЕ ЛУЧШЕЕ»
8.00 «СЕГОДНЯ»
8.25 Т/С «ЛЕСНИК» 16+
10.00 «СЕГОДНЯ»
10.35 Т/С «ЛЕСНИК» 16+
13.00 «СЕГОДНЯ»
13.25 «ЧРЕЗВЫЧАЙНОЕ ПРОИСШЕСТВИЕ»
14.00 «МЕСТО ВСТРЕЧИ» 16+
16.00 «СЕГОДНЯ»
16.40 Т/С «ЗИМОРОДОК» 16+
19.00 «СЕГОДНЯ»
20.00 Т/С «ФЕНИКС» 16+
22.15 Т/С «МЕДИАТОР» 16+
23.35 «СЕГОДНЯ»
00.00 Т/С «МЕДИАТОР» 16+
00.45 Т/С «ТЕРМИНАЛ» 16+

РЕН

4.00 САМЫЕ ШОКИРУЮЩИЕ ГИПОТЕЗЫ 16+
6.00 С БОДРЫМ УТРОМ! 16+
8.30, 12.30 НОВОСТИ 16+
9.00 «ВОЕННАЯ ТАЙНА» 16+
11.00 «КАК УСТРОЕН МИР» 16+
12.00, 16.00, 19.00 «112» 16+
13.00 «ЗАГАДКИ ЧЕЛОВЕЧЕСТВА» 16+
14.00 НЕВЕРОЯТНО ИНТЕРЕСНЫЕ ИСТОРИИ 16+
15.00 «ЗАСЕКРЕЧЕННЫЕ СПИСКИ» 16+
16.30 НОВОСТИ 16+
17.00 «ТАЙНЫ ЧАПМАН» 16+
18.00, 02.10 САМЫЕ ШОКИРУЮЩИЕ ГИПОТЕЗЫ 16+
19.30 НОВОСТИ 16+
20.00 Х/Ф «МИДУЭЙ» 16+
22.40 ВОДИТЬ ПО-РУССКИ 16+
23.00 НОВОСТИ 16+
23.30 ДОКУМ. ПРОЕКТ 16+
00.30 Х/Ф «ШАЛЬНАЯ КАРТА» 18+
03.00 «ТАЙНЫ ЧАПМАН» 16+

Россия К

6.30 ДОКУМ. ФИЛЬМЫ
8.55 Х/Ф «КАЩЕЙ БЕССМЕРТНЫЙ»
10.00 НОВОСТИ КУЛЬТУРЫ
10.15 «НАБЛЮДАТЕЛЬ»
11.10 XX ВЕК
12.30 НОВОСТИ КУЛЬТУРЫ
12.45 ДОКУМ. ФИЛЬМЫ
14.50 Х/Ф «СКАЗАНИЕ О ЗЕМЛЕ СИБИРСКОЙ»
16.30 ДОКУМ. ФИЛЬМ
17.00 НОВОСТИ КУЛЬТУРЫ
17.15 КИНО О КИНО. «ДЕВЧАТА». ФИГУРЫ МОЖЕТ И НЕТ, А ХАРАКТЕР - НАЛИЦО!»
18.00 СИМФОНИЧЕСКИЕ ОРКЕСТРЫ РОССИИ. РОССИЙСКИЙ НАЦИОНАЛЬНЫЙ ОРКЕСТР
19.00 «ПОЧЕРК ЭПОХИ»
19.30 НОВОСТИ КУЛЬТУРЫ
19.45 ГЛАВНАЯ РОЛЬ
20.05 «АНДРЕЙ ДЕМЕНТЬЕВ. ВСЕ НАЧИНАЕТСЯ С ЛЮБВИ...». Д/Ф
20.45 «СПОКОЙНОЙ НОЧИ, МАЛЫШИ!»
21.00 ИСКУССТВЕННЫЙ ОТБОР
21.40 «САТИ. НЕСКУЧНАЯ КЛАССИКА...»
22.25 Х/Ф «КЛОУН», 1 СЕРИЯ
23.40 ДОКУМ. ФИЛЬМЫ

ТНТ

4.35 «СТУДИЯ «СОЮЗ» 16+
6.10 «ИМПРОВИЗАЦИЯ» 16+
7.00 ОДНАЖДЫ В РОССИИ 16+
9.00 «ВЫЖИТЬ В ДУБАЕ» 16+
11.00 «ЗВЕЗДЫ В АФРИКЕ» 16+
20.00 Т/С «ВИКА-УРАГАН» 16+
21.00 Т/С «ПОЧКА» 18+
22.00 Х/Ф «ТРИ ТЫСЯЧИ ЛЕТ ЖЕЛАНИЙ» 16+
00.05 «ТАКОЕ КИНО!» 16+
00.40 «ИМПРОВИЗАЦИЯ» 16+
02.50 «СТУДИЯ «СОЮЗ» 16+

ТВЦ

4.45 ДОКУМ. ФИЛЬМ 12+
5.30 МОСКОВСКАЯ НЕДЕЛЯ 12+
6.00 «НАСТРОЕНИЕ»
8.10 АКТЕРСКИЕ СУДЬБЫ 16+
8.45 Т/С «ОТРАВЛЕННАЯ ЖИЗНЬ» 12+
10.40 ДОКУМ. ФИЛЬМ 16+
11.30 СОБЫТИЯ
11.45 Т/С «ВИЖУ-ЗНАЮ» 16+
13.40 «МОЙ ГЕРОЙ» 12+
14.30 СОБЫТИЯ
14.50 ГОРОД НОВОСТЕЙ
15.00 Т/С «ДЕТЕКТИВ НА МИЛЛИОН» 12+
16.55 «ФАКТОР BEZ ОПАСНОСТИ» 16+
17.35 «ПЕТРОВКА, 38» 16+
17.50 СОБЫТИЯ
18.05 Т/С «УЛИКИ ИЗ ПРОШЛОГО» 12+
22.00 СОБЫТИЯ
22.40 «СБЛИЖАЯ БЕРЕГА» 16+
23.10 «ЗНАК КАЧЕСТВА» 16+
00.00 СОБЫТИЯ
00.30 «ПЕТРОВКА, 38» 16+
00.45 ДОКУМ. ФИЛЬМЫ 16+
02.45 «ОСТОРОЖНО, МОШЕННИКИ!» 16+
03.15 Т/С «ДЕТЕКТИВ НА МИЛЛИОН» 12+

ТВ3

4.45 МУЛЬТФИЛЬМЫ
6.00, 9.15 «УТРЕННИЕ ГАДАНИЯ» 16+
6.15 МУЛЬТФИЛЬМЫ
9.30 «СЛЕПАЯ» 16+
11.15 «ЗНАКИ СУДЬБЫ» 16+
12.20 «МИСТИЧЕСКИЕ ИСТОРИИ» 16+
13.30 «ОХОТНИКИ ЗА ПРИВИДЕНИЯМИ» 16+
14.30 «ВЕРНУВШИЕСЯ» 16+
15.30 «ГАДАЛКА» 16+
17.15 «СЛЕПАЯ» 16+
19.00 «ВЕРНУВШИЕСЯ» 16+
20.00 Х/Ф «КТО Я» 16+
22.15 Т/С «ГОГОЛЬ» 16+
00.30 Т/С «ПОЛНОЛУНИЕ» 16+
01.15 «НЕЗАВИСИМЫЕ» 16+

Звезда

5.10 Х/Ф «РЫСЬ» 16+
7.00 «СЕГОДНЯ УТРОМ» 12+
9.00 НОВОСТИ ДНЯ 16+
9.20 «СТУПЕНИ ПОБЕДЫ» 16+
11.00 Х/Ф «ЕСЛИ ВРАГ НЕ СДАЕТСЯ...» 12+
12.50 Х/Ф «БЕЗ ПРАВА НА ОШИБКУ» 16+
13.00 НОВОСТИ ДНЯ 16+
13.20 Х/Ф «БЕЗ ПРАВА НА ОШИБКУ» 16+
15.40 Х/Ф «БУДУ ПОМНИТЬ» 16+
18.00 «НА ПОРОГЕ ВОЙНЫ». Д/С. «БИТВА ЗА ПОДНЕБЕСНУЮ» 16+
18.50 «СПЕЦИАЛЬНЫЙ РЕПОРТАЖ» 16+
19.00 НОВОСТИ ДНЯ 16+
19.10 «ПО ГОРЯЧИМ СЛЕДАМ» 16+
20.10 «ЗАГАДКИ ВЕКА» 12+
21.00 «ОТКРЫТЫЙ ЭФИР» 16+
22.45 «МЕЖДУ ТЕМ» 12+
23.15 Т/С «НЕНАВИСТЬ» 16+
02.10 Х/Ф «ПРИКАЗ: ОГОНЬ НЕ ОТКРЫВАТЬ» 12+
03.40 Х/Ф «ПРИКАЗ: ПЕРЕЙТИ ГРАНИЦУ» 12+

Домашний

4.00 Т/С «ЛИЧНЫЕ ОБСТОЯТЕЛЬСТВА» 16+
6.30 «ПО ДЕЛАМ НЕСОВЕРШЕННОЛЕТНИХ» 16+
8.00 ДАВАЙ РАЗВЕДЁМСЯ! 16+
9.00 ТЕСТ НА ОТЦОВСТВО 16+
11.15 ПОНЯТЬ. ПРОСТИТЬ 16+
12.30 «ПОРЧА» 16+
13.00 «ЗНАХАРКА» 16+
13.35 ВЕРНУ ЛЮБИМОГО 16+
14.10 «ГОЛОСА УШЕДШИХ ДУШ» 16+
14.45 МЕЛОДРАМА «ВСПОМИНАЯ ТЕБЯ» 16+
19.00 МЕЛОДРАМА «ПРИСЯЖНАЯ» 16+
23.20 ПОНЯТЬ. ПРОСТИТЬ 16+
00.35 «ПОРЧА» 16+
01.05 «ЗНАХАРКА» 16+
01.40 ВЕРНУ ЛЮБИМОГО 16+
02.05 «ГОЛОСА УШЕДШИХ ДУШ» 16+
02.30 ТЕСТ НА ОТЦОВСТВО 16+

Матч!

5.00 БАСКЕТБОЛ. ЧЕМПИОНАТ ЕВРОПЫ. ЖЕНЩИНЫ. ФИНАЛ
7.00 МОТОСПОРТ
8.00 «ЛЕГЕНДАРНЫЕ КЛУБЫ» 12+
8.30 «АНДРЕЙ АРШАВИН МЕНЯЕТ ПРОФЕССИЮ» 12+
9.05 ВСЕ НА МАТЧ!
12.25 ДЗЮДО
13.25 СМЕШАННЫЕ ЕДИНОБОРСТВА. СУПЕРБОН СИНГХА МАВИНН ПРОТИВ ЧИНГИЗА АЛЛАЗОВА 16+
14.35 «ЕСТЬ ТЕМА!»
15.55 ПРЫЖКИ В ВОДУ. ЧЕМПИОНАТ РОССИИ
17.10 «КУЛАЧНЫЕ БОИ». Д/Ф 16+
19.00 «ГРОМКО»
20.00 Т/С «ЭРА МЕДВЕДЕЙ» 16+
22.15 СПЕЦ. РЕПОРТАЖ 12+
22.35 ВСЕ НА МАТЧ!
23.00 БИЛЬЯРД. «ВЕТВООМ КУБОК ЧЕМПИОНОВ»
00.35 ВСЕ НА МАТЧ!
01.30 «ЛЕГЕНДАРНЫЕ КЛУБЫ» 12+
02.30 АВТОСПОРТ
03.00 ПРЫЖКИ В ВОДУ

Мир

5.00 МУЛЬТФИЛЬМЫ 6+
5.50 «НАШЕ КИНО» 12+
6.15 Т/С «СТАНИЦА» 16+
10.00, 13.00 НОВОСТИ
10.20 Т/С «СТАНИЦА» 16+
13.15 «ДЕЛА СУДЕБНЫЕ» 16+
16.00, 18.30 НОВОСТИ
16.15 «ПРИГОВОР!?» 16+
17.10 «МИРОВОЕ СОГЛАШЕНИЕ» 16+
18.50 «ИГРА В КИНО» 12+
22.25 Т/С «ШЕЛЕСТ» 16+
00.30 Х/Ф «ЯДЫ, ИЛИ ВСЕМИРНАЯ ИСТОРИЯ ОТРАВЛЕНИЙ» 12+
02.10 «НАШЕ КИНО» 12+
02.35 «ДЕЛА СУДЕБНЫЕ» 16+

ОТВ

4.00, 8.00 «ВСЕ ГОВОРЯТ ОБ ЭТОМ» 16+
5.00 ПАРЛАМЕНТСКОЕ ВРЕМЯ 16+
6.00, 9.20 НОВОСТИ ТАУ. ИТОГИ НЕДЕЛИ 16+
7.00 СВЕРДЛОВСКОЕ УТРО 16+
8.30 НОВОСТИ ТМК 12+
8.45 ПРОКУРАТУРА НА СТРАЖЕ ЗАКОНА 16+
9.00 ПАТРУЛЬНЫЙ УЧАСТОК. ИНТЕРВЬЮ 16+
10.00 ИЗВЕСТИЯ 16+
10.30 Т/С «МАРГАРИТА НАЗАРОВА» 16+
12.30 НОВОСТИ ТАУ. ИТОГИ НЕДЕЛИ 16+
13.00 ИЗВЕСТИЯ 16+
13.30 О ЛИЧНОМ И НАЛИЧНОМ 12+
14.00 ПАТРУЛЬНЫЙ УЧАСТОК. ИТОГИ НЕДЕЛИ 16+
14.30 «ВСЕ ГОВОРЯТ ОБ ЭТОМ» 16+
15.00 ДОКУМ. ФИЛЬМ 12+
16.00 Т/С «С ЛЮБИМЫМИ НЕ РАССТАЮТСЯ» 12+
18.00, 20.30, 00.00, 01.40, 02.50 «ВСЕ ГОВОРЯТ ОБ ЭТОМ» 16+
18.30 ИЗВЕСТИЯ 16+
19.00 НОВОСТИ ТАУ 16+
20.00 СОБЫТИЯ 16+
21.00, 23.10 НОВОСТИ ТАУ 16+
22.00, 00.30 ИЗВЕСТИЯ 16+
22.30, 01.10, 02.20, 03.30 СОБЫТИЯ 16+

Пятый

5.00 «ИЗВЕСТИЯ» 16+
5.25 Т/С «УСЛОВНЫЙ МЕНТ - 4» 16+
8.55 «ЗНАНИЕ-СИЛА»
9.00 «ИЗВЕСТИЯ» 16+
9.30 Т/С «УСЛОВНЫЙ МЕНТ - 4» 16+
13.00 «ИЗВЕСТИЯ» 16+
13.30 Т/С «ПАСЕЧНИК» 16+
17.30 «ИЗВЕСТИЯ» 16+
18.00 Т/С «СЛЕД» 16+
22.20 Т/С «СВОИ» 16+
00.00 «ИЗВЕСТИЯ. ИТОГОВЫЙ ВЫПУСК» 16+
00.30 Т/С «СЛЕД» 16+
03.20 Т/С «ПРОКУРОРСКАЯ ПРОВЕРКА» 16+

Вторник [27 июня]

Первый

4.15 ПОДКАСТ.ЛАБ 16+
5.00 «ДОБРОЕ УТРО»
9.00 НОВОСТИ
9.05 «АНТИФЕЙК» 16+
9.45 «ЖИТЬ ЗДОРОВО!» 16+
10.35 ИНФОРМАЦИОННЫЙ КАНАЛ 16+
11.00 НОВОСТИ
11.20 ИНФОРМАЦИОННЫЙ КАНАЛ 16+
14.00 НОВОСТИ
14.15 ИНФОРМАЦИОННЫЙ КАНАЛ 16+
17.00 НОВОСТИ
17.15 «МУЖСКОЕ / ЖЕНСКОЕ» 16+
18.10 ИНФОРМАЦИОННЫЙ КАНАЛ 16+
19.50 «КУКЛЫ НАСЛЕДНИКА ТУТТИ» 16+
21.00 «ВРЕМЯ»
21.45 Т/С «ВЕЛИКАЯ» 12+
22.45 ИНФОРМАЦИОННЫЙ КАНАЛ 16+
00.25 ПОДКАСТ.ЛАБ 16+

СТС

4.40 6 КАДРОВ 16+
5.00 МУЛЬТФИЛЬМЫ
5.50 ЕРАЛАШ
6.30 МУЛЬТФИЛЬМЫ 6+
8.05 ОКНУТЫЕ ЛЮДИ 16+
9.20 Х/Ф «ОБРАТИМАЯ РЕАЛЬНОСТЬ» 12+
11.00 ФЭНТЕЗИ «ЛЕМОНИ СНИКЕТ. 33 НЕСЧАСТЬЯ» 12+
13.05 Х/Ф «ДЖУНГЛИ ЗОВУТ! В ПОИСКАХ МАРСУПИЛАМИ» 12+
15.15 Х/Ф «ПИТОМЕЦ ЮРСКОГО ПЕРИОДА» 12+
17.00 ШОУ «УРАЛЬСКИХ ПЕЛЬМЕНЕЙ» 16+
20.00 Х/Ф «МЕСТЬ ПУШИСТЫХ» 12+
21.50 Х/Ф «СПАСТИ ПАНДУ» 12+
00.05 Х/Ф «СПАСАТЕЛИ МАЛИБУ» 16+
02.15 Т/С «ДВА ОТЦА И ДВА СЫНА» 16+

Россия 1

5.00 «УТРО РОССИИ»
9.00 ВЕСТИ. МЕСТНОЕ ВРЕМЯ
9.30 «УТРО РОССИИ»
9.55 «О САМОМ ГЛАВНОМ» 12+
11.00 ВЕСТИ
11.30 «60 МИНУТ» 12+
14.00 ВЕСТИ
14.30 ВЕСТИ. МЕСТНОЕ ВРЕМЯ
14.55 «КТО ПРОТИВ?» 12+
16.00 ВЕСТИ
16.30 «МАЛАХОВ» 16+
17.30 «60 МИНУТ» 12+
20.00 ВЕСТИ
21.05 ВЕСТИ. МЕСТНОЕ ВРЕМЯ
21.20 Т/С «ВСЁ КАК У ЛЮДЕЙ. ПРОДОЛЖЕНИЕ» 16+
23.25 «ВЕЧЕР С ВЛАДИМИРОМ СОЛОВЬЁВЫМ» 12+
02.05 Т/С «РАЯ ЗНАЕТ ВСЁ!» 12+
03.55 Т/С «СЕМЕЙНЫЙ ДЕТЕКТИВ» 16+

Пятница!

4.20 «ПЯТНИЦА NEWS» 16+
4.40 МУЛЬТФИЛЬМЫ 12+
5.40 «КОНДИТЕР» 16+
6.40 «ПЯТНИЦА NEWS» 16+
7.00 «НА НОЖАХ» 16+
9.10 «СЕКРЕТЫ НА КУХНЕ» 16+
10.20 «УМНЕЕ ВСЕХ» 12+
11.50 «НА НОЖАХ». МОСКВА. СЛАВЯНСКИЙ 16+
12.50 «АДСКАЯ КУХНЯ» 16+
14.40 «НА НОЖАХ». СОЧИ. ПРИЧАЛ 16+
15.40 «НА НОЖАХ» 16+
19.00 «КОНДИТЕР. ДЕТИ». ТОРТ ДЛЯ ЛЮСИ ЧЕБОТИНОЙ 16+
20.30 «МОЛОДЫЕ НОЖИ» 16+
00.00 Х/Ф «ИЗ ЖИЗНИ ОТДЫХАЮЩИХ» 12+
01.20 «ПЯТНИЦА NEWS» 16+
01.50 «АДСКАЯ КУХНЯ» 16+
03.20 «НА НОЖАХ. ОТЕЛИ» 16+

НТВ

5.00 Т/С «МОСКВА. ЦЕНТРАЛЬНЫЙ ОКРУГ» 16+
6.30 «УТРО. САМОЕ ЛУЧШЕЕ»
8.00 «СЕГОДНЯ»
8.25 Т/С «ЛЕСНИК» 16+
10.00 «СЕГОДНЯ»
10.35 Т/С «ЛЕСНИК» 16+
13.00 «СЕГОДНЯ»
13.25 «ЧРЕЗВЫЧАЙНОЕ ПРОИСШЕСТВИЕ»
14.00 «МЕСТО ВСТРЕЧИ» 16+
16.00 «СЕГОДНЯ»
16.40 Т/С «ЗИМОРОДОК» 16+
19.00 «СЕГОДНЯ»
20.00 Т/С «ФЕНИКС» 16+
22.15 Т/С «МЕДИАТОР» 16+
23.35 «СЕГОДНЯ»
00.00 Т/С «МЕДИАТОР» 16+
00.45 Т/С «ТЕРМИНАЛ» 16+

РЕН

5.00 САМЫЕ ШОКИРУЮЩИЕ ГИПОТЕЗЫ 16+
6.00 С БОДРЫМ УТРОМ! 16+
8.30, 12.30, 16.30 НОВОСТИ 16+
9.00 «ВОЕННАЯ ТАЙНА» 16+
10.00 «СОВБЕЗ» 16+
11.00 «КАК УСТРОЕН МИР» 16+
12.00, 16.00, 19.00 «112» 16+
13.00 «ЗАГАДКИ ЧЕЛОВЕЧЕСТВА» 16+
14.00 НЕВЕРОЯТНО ИНТЕРЕСНЫЕ ИСТОРИИ 16+
15.00 «ЗАСЕКРЕЧЕННЫЕ СПИСКИ» 16+
17.00 «ТАЙНЫ ЧАПМАН» 16+
18.00, 02.10 САМЫЕ ШОКИРУЮЩИЕ ГИПОТЕЗЫ 16+
19.30, 23.00 НОВОСТИ 16+
20.00 Х/Ф «АФЕРИСТКА» 16+
22.15 ВОДИТЬ ПО-РУССКИ 16+
23.30 «ЗНАЕТЕ ЛИ ВЫ, ЧТО?» 16+
00.30 Х/Ф «ЗАЩИТНИК» 16+
03.00 «ТАЙНЫ ЧАПМАН» 16+

Россия К

6.30 ДОКУМ. ФИЛЬМЫ
8.50 Х/Ф «СКАЗКИ СТАРОГО ВОЛШЕБНИКА», 1 СЕРИЯ
10.00 НОВОСТИ КУЛЬТУРЫ
10.15 «НАБЛЮДАТЕЛЬ»
11.15 ДОКУМ. ФИЛЬМЫ
12.30 НОВОСТИ КУЛЬТУРЫ
12.45 ДОКУМ. ФИЛЬМЫ
15.45 «САТИ. НЕСКУЧНАЯ КЛАССИКА...»
16.30 ДОКУМ. ФИЛЬМ
17.00 НОВОСТИ КУЛЬТУРЫ
17.15 «ПЕРЕДВИЖНИКИ. КОНСТАНТИН МАКОВСКИЙ»
17.45 СИМФОНИЧЕСКИЕ ОРКЕСТРЫ РОССИИ
19.00 «ПОЧЕРК ЭПОХИ»
19.30 НОВОСТИ КУЛЬТУРЫ
19.45 ГЛАВНАЯ РОЛЬ
20.05 ДОКУМ. ФИЛЬМ
20.45 «СПОКОЙНОЙ НОЧИ, МАЛЫШИ!»
21.00 ДОКУМ. ФИЛЬМ
21.40 «БЕЛАЯ СТУДИЯ»
22.25 ХУДОЖЕСТВЕННЫЙ ФИЛЬМ «КЛОУН», 2 СЕРИЯ
23.40 ДОКУМ. ФИЛЬМЫ
01.55 СИМФОНИЧЕСКИЕ ОРКЕСТРЫ РОССИИ

ТНТ

4.20 «ИМПРОВИЗАЦИЯ» 16+
7.00 ОДНАЖДЫ В РОССИИ 16+
9.00 Т/С «УНИВЕР. НОВАЯ ОБЩАГА» 16+
14.00 Т/С «ИВАНЬКО» 16+
19.30 Т/С «ВИКА-УРАГАН» 16+
21.00 Т/С «ПОЧКА» 18+
22.00 Х/Ф «ОЧЕНЬ ПЛОХАЯ УЧИЛКА» 18+
23.40 Х/Ф «АНГЕЛЫ ЧАРЛИ» 12+
01.35 «ИМПРОВИЗАЦИЯ» 16+
03.10 «СТУДИЯ «СОЮЗ» 16+

ТВЦ

4.40 ДОКУМ. ФИЛЬМЫ 16+
6.00 «НАСТРОЕНИЕ»
8.10 «ФАКТОР BEZ ОПАСНОСТИ» 16+
8.45 Т/С «ОТРАВЛЕННАЯ ЖИЗНЬ» 12+
10.40 ДОКУМ. ФИЛЬМ 16+
11.30 СОБЫТИЯ
11.50 Т/С «ВИЖУ-ЗНАЮ» 16+
13.40 «МОЙ ГЕРОЙ» 12+
14.30 СОБЫТИЯ
14.50 ГОРОД НОВОСТЕЙ
15.00 Т/С «ДЕТЕКТИВ НА МИЛЛИОН» 12+
16.55 «ФАКТОР BEZ ОПАСНОСТИ» 16+
17.35 «ПЕТРОВКА, 38» 16+
17.50 СОБЫТИЯ
18.10 Т/С «УЛИКИ ИЗ ПРОШЛОГО» 12+
22.00 СОБЫТИЯ
22.40 «ЗАКОН И ПОРЯДОК» 16+
23.10 «ЗВЁЗДЫ ИЗ ТРУЩОБ». Д/Ф 16+
00.00 СОБЫТИЯ. 25-Й ЧАС
00.30 «ПЕТРОВКА, 38» 16+
00.45 ДОКУМ. ФИЛЬМЫ 16+
02.45 «ОСТОРОЖНО, МОШЕННИКИ!» 16+
03.10 Т/С «ДЕТЕКТИВ НА МИЛЛИОН» 12+

ТВ3

5.30 МУЛЬТФИЛЬМЫ
6.00, 9.15 «УТРЕННИЕ ГАДАНИЯ» 16+
6.15 МУЛЬТФИЛЬМЫ
9.30 «СЛЕПАЯ» 16+
11.15 «ЗНАКИ СУДЬБЫ» 16+
12.20 «МИСТИЧЕСКИЕ ИСТОРИИ» 16+
13.30 «ОХОТНИКИ ЗА ПРИВИДЕНИЯМИ» 16+
14.30 «ВЕРНУВШИЕСЯ» 16+
15.30 «ГАДАЛКА» 16+
17.15 «СЛЕПАЯ» 16+
19.00 «ГЕРОИ» 16+
20.00 Х/Ф «МАЛАВИТА» 16+
22.15 Т/С «ГОГОЛЬ» 16+
00.30 Т/С «ПОЛНОЛУНИЕ» 16+
01.15 «ДАЛЕКО И ЕЩЕ ДАЛЬШЕ» 16+
03.30 «НЕЗАВИСИМЫЕ» 16+

Звезда

5.05 «ОРУЖИЕ ПОБЕДЫ» 12+
5.20 Х/Ф «БЕЗ ПРАВА НА ОШИБКУ» 16+
7.00 «СЕГОДНЯ УТРОМ» 12+
9.00 НОВОСТИ ДНЯ 16+
9.15 «ОТКРЫТЫЙ ЭФИР» 16+
11.00 Х/Ф «ДОБРОВОЛЬЦЫ» 12+
13.00 НОВОСТИ ДНЯ 16+
14.05 Т/С «НЕМЕЦ» 16+
18.00 «НА ПОРОГЕ ВОЙНЫ». «ПОЛЬША. МЕЖДУ ГИТЛЕРОМ И ЧЕРЧИЛЛЕМ» 16+
18.50 «СПЕЦИАЛЬНЫЙ РЕПОРТАЖ» 16+
19.00 НОВОСТИ ДНЯ 16+
19.10 «ПО ГОРЯЧИМ СЛЕДАМ» 16+
20.10 «УЛИКА ИЗ ПРОШЛОГО» 16+
21.00 «ОТКРЫТЫЙ ЭФИР» 16+
22.45 «МЕЖДУ ТЕМ» 12+
23.15 Т/С «НЕНАВИСТЬ» 16+
02.10 Х/Ф «БУДУ ПОМНИТЬ» 16+
03.45 «СДЕЛАНО В СССР» 12+

Домашний

5.50 «6 КАДРОВ» 16+
6.05 «ПО ДЕЛАМ НЕСОВЕРШЕННОЛЕТНИХ» 16+
8.00 ДАВАЙ РАЗВЕДЁМСЯ! 16+
9.00 ТЕСТ НА ОТЦОВСТВО 16+
11.15 ПОНЯТЬ. ПРОСТИТЬ 16+
12.30 «ПОРЧА» 16+
13.00 «ЗНАХАРКА» 16+
13.35 ВЕРНУ ЛЮБИМОГО 16+
14.10 «ГОЛОСА УШЕДШИХ ДУШ» 16+
14.45 МЕЛОДРАМА «ЛЮБОВЬ ЛЕЧИТ» 16+
19.00 МЕЛОДРАМА «КАК ВЫЙТИ ЗАМУЖ ЗА САНТЕХНИКА» 16+
23.20 ПОНЯТЬ. ПРОСТИТЬ 16+
00.35 «ПОРЧА» 16+
01.05 «ЗНАХАРКА» 16+
01.40 ВЕРНУ ЛЮБИМОГО 16+
02.05 «ГОЛОСА УШЕДШИХ ДУШ» 16+
02.30 ТЕСТ НА ОТЦОВСТВО 16+

Матч!

4.55 ФУТБОЛ. ЧЕМПИОНАТ БРАЗИЛИИ. «ВАСКО ДА ГАМА» - «КУЯБА»
7.05 ТРИАТЛОН. МИРОВАЯ СЕРИЯ. ЖЕНЩИНЫ
8.00 «ЛЕГЕНДАРНЫЕ КЛУБЫ» 12+
8.30 «АНДРЕЙ АРШАВИН МЕНЯЕТ ПРОФЕССИЮ» 12+
9.05 ВСЕ НА МАТЧ!
12.05 СПЕЦ. РЕПОРТАЖ 12+
12.25 «ФУТБОЛ НА ВСЕ ВРЕМЕНА» 12+
13.25 Т/С «ЭРА МЕДВЕДЕЙ» 16+
14.35 «ЕСТЬ ТЕМА!»
15.55 ПРЫЖКИ В ВОДУ. ЧЕМПИОНАТ РОССИИ
18.25 «ГЕОГРАФИЯ СПОРТА. КАЗАНЬ» 12+
19.00 ВСЕ НА МАТЧ!
20.00 Т/С «ЭРА МЕДВЕДЕЙ» 16+
22.15 СПЕЦ. РЕПОРТАЖ 12+
22.35 ВСЕ НА МАТЧ!
23.00 БИЛЬЯРД. «ВЕТВООМ КУБОК ЧЕМПИОНОВ»
00.35 ВСЕ НА МАТЧ!
01.30 «ЛЕГЕНДАРНЫЕ КЛУБЫ» 12+
02.30 АВТОСПОРТ
03.00 ПРЫЖКИ В ВОДУ

Мир

6.10 «НАШЕ КИНО» 12+
6.35 Т/С «СТАНИЦА» 16+
10.00, 13.00, 16.00 НОВОСТИ
10.10 Т/С «СТАНИЦА» 16+
13.15 «ДЕЛА СУДЕБНЫЕ» 16+
16.15 «ПРИГОВОР!?» 16+
17.10 «МИРОВОЕ СОГЛАШЕНИЕ» 16+
18.30 НОВОСТИ
18.50 «ИГРА В КИНО» 12+
22.25 Т/С «ШЕЛЕСТ» 16+
00.30 Х/Ф «ЗЕМЛЯ САННИКОВА» 6+
02.00 «НАШЕ КИНО» 12+
02.25 «ДЕЛА СУДЕБНЫЕ» 16+
03.40 НОВОСТИ
03.55 «(НЕ)ФАНТАСТИКА» 12+

ОТВ

4.00, 5.30, 8.00 «ВСЕ ГОВОРЯТ ОБ ЭТОМ» 16+
4.30, 10.00 ИЗВЕСТИЯ 16+
5.00, 8.30 СОБЫТИЯ 16+
6.00, 9.00 НОВОСТИ ТАУ 16+
7.00 СВЕРДЛОВСКОЕ УТРО 16+
10.30 Т/С «МАРГАРИТА НАЗАРОВА» 16+
12.30 НОВОСТИ ТАУ. ИТОГИ НЕДЕЛИ 16+
13.00 ИЗВЕСТИЯ 16+
13.30 СОБЫТИЯ 16+
14.00 «ВСЕ ГОВОРЯТ ОБ ЭТОМ» 16+
15.00 Д/Ф «УКРАДЕННЫЕ КОЛЛЕКЦИИ. ПО СЛЕДАМ «ЧЁРНЫХ АНТИКВАРОВ» 12+
16.00 Т/С «С ЛЮБИМЫМИ НЕ РАССТАЮТСЯ» 12+
18.00, 20.30, 00.00, 01.40, 02.50 «ВСЕ ГОВОРЯТ ОБ ЭТОМ» 16+
18.30 ИЗВЕСТИЯ 16+
19.00 НОВОСТИ ТАУ 16+
20.00 СОБЫТИЯ 16+
21.00, 23.10 НОВОСТИ ТАУ 16+
22.00, 00.30 ИЗВЕСТИЯ 16+
22.30, 01.10, 02.20, 03.30 СОБЫТИЯ 16+

Пятый

5.00 «ИЗВЕСТИЯ» 16+
5.25 Т/С «МЕНТОВСКИЕ ВОЙНЫ» 16+
8.35 Т/С «ПРИВЕТ ОТ КАТЮШИ» 16+
8.55 «ЗНАНИЕ-СИЛА»
9.00 «ИЗВЕСТИЯ» 16+
9.30 Т/С «ПРИВЕТ ОТ КАТЮШИ» 16+
13.00 «ИЗВЕСТИЯ» 16+
13.30 Т/С «ПАСЕЧНИК» 16+
17.30 «ИЗВЕСТИЯ» 16+
18.00 Т/С «СЛЕД» 16+
22.20 Т/С «СВОИ» 16+
00.00 «ИЗВЕСТИЯ. ИТОГИ» 16+
00.30 Т/С «СЛЕД» 16+
03.20 Т/С «ПРОКУРОРСКАЯ ПРОВЕРКА» 16+

Среда [28 июня]

Первый

4.20 ПОДКАСТ.ЛАБ 16+
5.00 «ДОБРОЕ УТРО»
9.00 НОВОСТИ
9.05 «ЖИТЬ ЗДОРОВО!» 16+
10.00 ИНФОРМАЦИОННЫЙ КАНАЛ 16+
11.00 НОВОСТИ
11.20 «КУРБАН-БАЙРАМ»
12.00 ИНФОРМАЦИОННЫЙ КАНАЛ 16+
14.00 НОВОСТИ
14.15 ИНФОРМАЦИОННЫЙ КАНАЛ 16+
17.00 НОВОСТИ
17.15 «МУЖСКОЕ / ЖЕНСКОЕ» 16+
18.10 ИНФОРМАЦИОННЫЙ КАНАЛ 16+
19.50 «КУКЛЫ НАСЛЕДНИКА ТУТТИ» 16+
21.00 «ВРЕМЯ»
21.45 Т/С «ВЕЛИКАЯ» 12+
22.45 ИНФОРМАЦИОННЫЙ КАНАЛ 16+
00.25 ПОДКАСТ.ЛАБ 16+

СТС

4.40 6 КАДРОВ 16+
5.00 МУЛЬТФИЛЬМЫ
5.50 ЕРАЛАШ
6.30 МУЛЬТФИЛЬМЫ 6+
8.00 УРАЛЬСКИЕ ПЕЛЬМЕНИ. СМЕХBOOK 16+
8.55 Х/Ф «ДЖУНГЛИ ЗОВУТ! В ПОИСКАХ МАРСУПИЛАМИ» 12+
11.00 Х/Ф «ПИТОМЕЦ ЮРСКОГО ПЕРИОДА» 12+
12.45 Х/Ф «СПАСТИ ПАНДУ» 12+
15.05 Х/Ф «МЕСТЬ ПУШИСТЫХ» 12+
16.55 ШОУ «УРАЛЬСКИХ ПЕЛЬМЕНЕЙ» 16+
20.00 Х/Ф «КРАСОТКА НА ВСЮ ГОЛОВУ» 16+
22.10 Х/Ф «АГЕНТ ПОД ПРИКРЫТИЕМ» 12+
00.05 Х/Ф «МЕСТЬ ЗЕМЛИ» 16+
02.15 Т/С «ДВА ОТЦА И ДВА СЫНА» 16+

РОССИЯ 1

5.00 «УТРО РОССИИ»
9.00 ВЕСТИ. МЕСТНОЕ ВРЕМЯ
9.30 «О САМОМ ГЛАВНОМ» 12+
10.30 ВЕСТИ
11.00 ПРАЗДНИК КУРБАН-БАЙРАМ
11.55 «60 МИНУТ» 12+
14.00 ВЕСТИ
14.30 ВЕСТИ. МЕСТНОЕ ВРЕМЯ
14.55 «КТО ПРОТИВ?» 12+
16.00 ВЕСТИ
16.30 «МАЛАХОВ» 16+
17.30 «60 МИНУТ» 12+
20.00 ВЕСТИ
21.05 ВЕСТИ. МЕСТНОЕ ВРЕМЯ
21.20 Т/С «ВСЁ КАК У ЛЮДЕЙ. ПРОДОЛЖЕНИЕ» 16+
23.25 «ВЕЧЕР С ВЛАДИМИРОМ СОЛОВЬЁВЫМ» 12+
02.05 Т/С «РАЯ ЗНАЕТ ВСЁ!» 12+
03.55 Т/С «СЕМЕЙНЫЙ ДЕТЕКТИВ» 16+

ПЯТНИЦА!

4.10 «ПЯТНИЦА NEWS» 16+
4.35 М/С «ТАЙНЫ МЕДОВОЙ ДОЛИНЫ» 12+
5.00 «КОНДИТЕР» 16+
7.00 «ПЯТНИЦА NEWS» 16+
7.40 «НА НОЖАХ» 16+
8.40 «СЕКРЕТЫ НА КУХНЕ» 16+
9.50 «НА НОЖАХ» 16+
12.00 «АДСКАЯ КУХНЯ» 16+
13.50 «НА НОЖАХ». КАЗАНЬ. КУЙЛЮК 16+
14.50 «НА НОЖАХ». СОЛНЕЧНОГОРСК. МАРЕНГОЛЬЦ 16+
16.00 «НА НОЖАХ» 16+
22.40 «СЕКРЕТЫ НА КУХНЕ». ЗАКУСКИ 16+
00.00 Х/Ф «ПОЛЕТЫ ВО СНЕ И НАЯВУ» 18+
01.30 «ПЯТНИЦА NEWS» 16+
01.50 «АДСКАЯ КУХНЯ» 16+
03.30 «НА НОЖАХ. ОТЕЛИ» 16+

НТВ

4.45 «ВОЕННО-ИСТОРИЧЕСКИЕ МАРШРУТЫ» 16+
5.00 Т/С «МОСКВА. ЦЕНТРАЛЬНЫЙ ОКРУГ» 16+
6.30 «УТРО. САМОЕ ЛУЧШЕЕ»
8.00 «СЕГОДНЯ»
8.25 Т/С «ЛЕСНИК» 16+
10.00 «СЕГОДНЯ»
10.35 Т/С «ЛЕСНИК» 16+
13.00 «СЕГОДНЯ»
13.25 «ЧРЕЗВЫЧАЙНОЕ ПРОИСШЕСТВИЕ»
14.00 «МЕСТО ВСТРЕЧИ» 16+
16.00 «СЕГОДНЯ»
16.40 Т/С «ЗИМОРОДОК» 16+
19.00 «СЕГОДНЯ»
20.00 Т/С «ФЕНИКС» 16+
22.15 Т/С «МЕДИАТОР» 16+
23.35 «СЕГОДНЯ»
00.00 Т/С «МЕДИАТОР» 16+
00.45 Т/С «ТЕРМИНАЛ» 16+

РЕН

5.00 САМЫЕ ШОКИРУЮЩИЕ ГИПОТЕЗЫ 16+
6.00 С БОДРЫМ УТРОМ! 16+
8.30, 12.30, 16.30 НОВОСТИ 16+
9.00 «ЗАСЕКРЕЧЕННЫЕ СПИСКИ» 16+
11.00 «КАК УСТРОЕН МИР» 16+
12.00, 16.00, 19.00 «112» 16+
13.00, 23.30 «ЗАГАДКИ ЧЕЛОВЕЧЕСТВА» 16+
14.00 НЕВЕРОЯТНО ИНТЕРЕСНЫЕ ИСТОРИИ 16+
15.00 «ЗАСЕКРЕЧЕННЫЕ СПИСКИ» 16+
17.00 «ТАЙНЫ ЧАПМАН» 16+
18.00, 02.10 САМЫЕ ШОКИРУЮЩИЕ ГИПОТЕЗЫ 16+
19.30, 23.00 НОВОСТИ 16+
20.00 Х/Ф «ПЕРЕКРЕСТОК» 16+
22.00 СМОТРЕТЬ ВСЕМ! 16+
00.30 Х/Ф «ЗВЕЗДНЫЙ РУБЕЖ» 16+
03.00 «ТАЙНЫ ЧАПМАН» 16+

РОССИЯ К

6.30 ДОКУМ. ФИЛЬМЫ
8.50 Х/Ф «СКАЗКИ СТАРОГО ВОЛШЕБНИКА», 2 СЕРИЯ
10.00 НОВОСТИ КУЛЬТУРЫ
10.15 «НАБЛЮДАТЕЛЬ»
11.15 ДОКУМ. ФИЛЬМЫ
12.30 НОВОСТИ КУЛЬТУРЫ
12.45 ДОКУМ. ФИЛЬМЫ
15.45 «БЕЛАЯ СТУДИЯ»
16.30 «БЛЕСК И ГОРЬКИЕ СЛЕЗЫ РОССИЙСКИХ ИМПЕРАТРИЦ». «ВЕНЦЕНОСНАЯ ЗОЛУШКА»
17.00 НОВОСТИ КУЛЬТУРЫ
17.15 «БИБЛЕЙСКИЙ СЮЖЕТ»
17.45 СИМФОНИЧЕСКИЕ ОРКЕСТРЫ РОССИИ
18.40 «ЗАБЫТОЕ РЕМЕСЛО». «ВАЛЯЛЬЩИК»
19.00 «ПОЧЕРК ЭПОХИ»
19.30 НОВОСТИ КУЛЬТУРЫ
19.45 ГЛАВНАЯ РОЛЬ
20.00 «ОТТАЯВШИЙ МИР». Д/Ф
20.45 «СПОКОЙНОЙ НОЧИ, МАЛЫШИ!»
21.00 ИСКУССТВЕННЫЙ ОТБОР
21.40 ВЛАСТЬ ФАКТА
22.25 Х/Ф «Я ТЕБЯ НЕНАВИЖУ»
23.40 ДОКУМ. ФИЛЬМЫ
02.05 СИМФОНИЧЕСКИЕ ОРКЕСТРЫ РОССИИ

ТВЦ

4.40 ДОКУМ. ФИЛЬМЫ 16+
6.00 «НАСТРОЕНИЕ»
8.15 «ФАКТОР БЕZ ОПАСНОСТИ» 16+
8.50 Т/С «МАСТЕР ОХОТЫ НА ЕДИНОРОГА» 12+
10.40 ДОКУМ. ФИЛЬМ 16+
11.30 СОБЫТИЯ
11.45 Т/С «ВИЖУ-ЗНАЮ» 16+
13.40 «МОЙ ГЕРОЙ» 12+
14.30 СОБЫТИЯ
14.45 ГОРОД НОВОСТЕЙ
15.00 Т/С «ДЕТЕКТИВ НА МИЛЛИОН» 12+
16.55 «ФАКТОР БЕZ ОПАСНОСТИ» 16+
17.35 «ПЕТРОВКА, 38» 16+
17.50 СОБЫТИЯ
18.10 Т/С «УЛИКИ ИЗ ПРОШЛОГО» 12+
22.00 СОБЫТИЯ
22.40 «ХВАТИТ СЛУХОВ!» 16+
23.10 «ПРОЩАНИЕ» 16+
00.00 СОБЫТИЯ. 25-Й ЧАС
00.30 «ПЕТРОВКА, 38» 16+
00.45 «90-Е» 16+
01.25 «ЗНАК КАЧЕСТВА» 16+
02.10 ДОКУМ. ФИЛЬМ 12+
02.50 «ОСТОРОЖНО, МОШЕННИКИ!» 16+
03.15 Т/С «ДЕТЕКТИВ НА МИЛЛИОН» 12+

ТВ3

6.00 «УТРЕННИЕ ГАДАНИЯ» 16+
6.15 МУЛЬТФИЛЬМЫ
9.15 «УТРЕННИЕ ГАДАНИЯ» 16+
9.30 «СЛЕПАЯ» 16+
11.15 «ЗНАКИ СУДЬБЫ» 16+
12.20 «МИСТИЧЕСКИЕ ИСТОРИИ» 16+
13.30 «ОХОТНИКИ ЗА ПРИВИДЕНИЯМИ» 16+
14.30 «ВЕРНУВШИЕСЯ» 16+
15.30 «ГАДАЛКА» 16+
17.15 «СЛЕПАЯ» 16+
19.00 «ВЕРНУВШИЕСЯ» 16+
20.00 Х/Ф «ДОСТАТЬ НОЖИ» 16+
22.45 Т/С «ГОГОЛЬ» 16+
00.45 Т/С «ПОЛНОЛУНИЕ» 16+
01.30 «СНЫ» 16+

ЗВЕЗДА

4.00 Т/С «НЕМЕЦ» 16+
7.00 «СЕГОДНЯ УТРОМ» 12+
9.00 НОВОСТИ ДНЯ 16+
9.15 «ОТКРЫТЫЙ ЭФИР» 16+
11.00 Х/Ф «ПРИКАЗАНО ВЗЯТЬ ЖИВЫМ» 12+
13.00 НОВОСТИ ДНЯ 16+
14.05 Т/С «НЕМЕЦ» 16+
18.00 «НА ПОРОГЕ ВОЙНЫ». «ИСПАНСКИЙ ПРОЛОГ ВТОРОЙ МИРОВОЙ» 16+
18.50 «СПЕЦИАЛЬНЫЙ РЕПОРТАЖ» 16+
19.00 НОВОСТИ ДНЯ 16+
19.10 «ПО ГОРЯЧИМ СЛЕДАМ» 16+
20.10 «СЕКРЕТНЫЕ МАТЕРИАЛЫ» 16+
21.00 «ОТКРЫТЫЙ ЭФИР» 16+
22.45 «МЕЖДУ ТЕМ» 12+
23.15 Т/С «НЕНАВИСТЬ» 16+
02.10 Х/Ф «ДОБРОВОЛЬЦЫ» 12+
03.40 «МОСКВА ФРОНТУ» 16+

ДОМАШНИЙ

5.00 «ЗНАТЬ БУДУЩЕЕ. ЖИЗНЬ ПОСЛЕ ВАНГИ» 16+
5.50 «6 КАДРОВ» 16+
6.05 «ПО ДЕЛАМ НЕСОВЕРШЕННОЛЕТНИХ» 16+
7.55 ДАВАЙ РАЗВЕДЁМСЯ! 16+
8.55 ТЕСТ НА ОТЦОВСТВО 16+
11.10 ПОНЯТЬ. ПРОСТИТЬ 16+
12.25 «ПОРЧА» 16+
12.55 «ЗНАХАРКА» 16+
13.30 ВЕРНУ ЛЮБИМОГО 16+
14.05 «ГОЛОСА УШЕДШИХ ДУШ» 16+
14.40 МЕЛОДРАМА «ПРИСЯЖНАЯ» 16+
19.00 МЕЛОДРАМА «СОЗВУЧИЯ ЛЮБВИ» 16+
23.25 ПОНЯТЬ. ПРОСТИТЬ 16+
00.40 «ПОРЧА» 16+
01.10 «ЗНАХАРКА» 16+
01.40 ВЕРНУ ЛЮБИМОГО 16+
02.05 «ГОЛОСА УШЕДШИХ ДУШ» 16+
02.30 ТЕСТ НА ОТЦОВСТВО 16+

МАТЧ!

4.05 ДОКУМ. ФИЛЬМ 12+
6.00 ДЗЮДО
7.05 ТРИАТЛОН. МУЖЧИНЫ
8.00 «ЛЕГЕНДАРНЫЕ КЛУБЫ» 12+
8.30 «АНДРЕЙ АРШАВИН МЕНЯЕТ ПРОФЕССИЮ» 12+
9.05 ВСЕ НА МАТЧ!
12.25 «ФУТБОЛ НА ВСЕ ВРЕМЕНА» 12+
13.25 Т/С «ЭРА МЕДВЕДЕЙ» 16+
14.35 «ЕСТЬ ТЕМА!»
15.55 ПРЫЖКИ В ВОДУ
17.30 ВСЕ НА МАТЧ!
17.55 ПРЫЖКИ В ВОДУ
19.00 ВСЕ НА МАТЧ!
20.00 ФУТБОЛ. МИР РОССИЙСКАЯ ПРЕМЬЕР-ЛИГА. ЛУЧШИЕ ГОЛЫ СЕЗОНА
21.05 СМЕШАННЫЕ ЕДИНОБОРСТВА 16+
22.15 СПЕЦ. РЕПОРТАЖ 12+
22.35 ВСЕ НА МАТЧ!
23.00 БИЛЬЯРД. «ВЕТВООМ КУБОК ЧЕМПИОНОВ»
00.35 ВСЕ НА МАТЧ!
01.30 ДОКУМ. ФИЛЬМЫ 12+
03.00 ПРЫЖКИ В ВОДУ

МИР

5.50 Х/Ф «БЕЗЫМЯННАЯ ЗВЕЗДА» 6+
8.15 Х/Ф «САЛОН КРАСОТЫ» 12+
10.00, 13.00, 16.00 НОВОСТИ
10.10 Х/Ф ИНТЕРДЕВОЧКА 16+
13.15 «ДЕЛА СУДЕБНЫЕ» 16+
16.15 «ПРИГОВОР!?» 16+
17.10 «МИРОВОЕ СОГЛАШЕНИЕ» 16+
18.30 НОВОСТИ
18.50 «ИГРА В КИНО» 12+
22.25 Т/С «ШЕЛЕСТ» 16+
00.30 Х/Ф «СВОЙ СРЕДИ ЧУЖИХ, ЧУЖОЙ СРЕДИ СВОИХ»
02.00 «НАШЕ КИНО» 12+
02.25 «ДЕЛА СУДЕБНЫЕ» 16+

ОТВ

4.00, 5.30, 8.00 «ВСЕ ГОВОРЯТ ОБ ЭТОМ» 16+
4.30, 10.00 ИЗВЕСТИЯ 16+
5.00, 8.30 СОБЫТИЯ 16+
6.00, 9.00 НОВОСТИ ТАУ 16+
7.00 СВЕРДЛОВСКОЕ УТРО 16+
10.30 Т/С «МАРГАРИТА НАЗАРОВА» 16+
12.30 НОВОСТИ ТАУ. ИТОГИ НЕДЕЛИ 16+
13.00 ИЗВЕСТИЯ 16+
13.30 СОБЫТИЯ 16+
14.00 «ВСЕ ГОВОРЯТ ОБ ЭТОМ» 16+
15.00 Д/Ф «БОМБА ДЛЯ ГЛАВНОГО КОНСТРУКТОРА» 1 С. 12+
15.45 СОБЫТИЯ АКЦЕНТ. ЧАС ВЕТЕРАНА 16+
16.00 Т/С «НЕ УХОДИ» 12+
18.00, 20.30, 00.00, 01.40, 02.50 «ВСЕ ГОВОРЯТ ОБ ЭТОМ» 16+
18.30 ИЗВЕСТИЯ 16+
19.00 НОВОСТИ ТАУ 16+
20.00 СОБЫТИЯ 16+
21.00, 23.10 НОВОСТИ ТАУ 16+
22.00, 00.30 ИЗВЕСТИЯ 16+
22.30, 01.10, 02.20, 03.30 СОБЫТИЯ 16+

5

5.00 «ИЗВЕСТИЯ» 16+
5.30 Т/С «ПАСЕЧНИК» 16+
7.05 Т/С «ШЕРЛОК ХОЛМС И ДОКТОР ВАТСОН» 12+
9.00 «ИЗВЕСТИЯ» 16+
9.30 Т/С «ШЕРЛОК ХОЛМС И ДОКТОР ВАТСОН» 12+
13.00 «ИЗВЕСТИЯ» 16+
13.30 Т/С «ПАСЕЧНИК» 16+
17.30 «ИЗВЕСТИЯ» 16+
18.00 Т/С «СЛЕД» 16+
22.20 Т/С «СВОИ» 16+
00.00 «ИЗВЕСТИЯ. ИТОГОВЫЙ ВЫПУСК» 16+
00.30 Т/С «СЛЕД» 16+
03.15 Т/С «ПРОКУРОРСКАЯ ПРОВЕРКА» 16+

Четверг [29 июня]

Первый

4.15 ПОДКАСТ.ЛАБ 16+
5.00 «ДОБРОЕ УТРО»
9.00 НОВОСТИ
9.05 «АНТИФЕЙК» 16+
9.45 «ЖИТЬ ЗДОРОВО!» 16+
10.35 ИНФОРМАЦИОННЫЙ КАНАЛ 16+
11.00 НОВОСТИ
11.20 ИНФОРМАЦИОННЫЙ КАНАЛ 16+
14.00 НОВОСТИ
14.15 ИНФОРМАЦИОННЫЙ КАНАЛ 16+
17.00 НОВОСТИ
17.15 «МУЖСКОЕ / ЖЕНСКОЕ» 16+
18.10 ИНФОРМАЦИОННЫЙ КАНАЛ 16+
19.50 «КУКЛЫ НАСЛЕДНИКА ТУТТИ» 16+
21.00 «ВРЕМЯ»
21.45 Т/С «ВЕЛИКАЯ» 12+
22.45 ИНФОРМАЦИОННЫЙ КАНАЛ 16+
00.25 ПОДКАСТ.ЛАБ 16+

СТС

4.35 6 КАДРОВ 16+
5.00 МУЛЬТФИЛЬМЫ
5.50 ЕРАЛАШ
6.30 М/С «ПРОСТОКВАШИНО»
7.00 Х/Ф «ПРИКЛЮЧЕНИЯ МЫШОНКА ПЕРЕСА»
8.55 Х/Ф «ПРИКЛЮЧЕНИЯ МЫШОНКА ПЕРЕСА - 2»
10.35 Х/Ф «КРАСОТКА НА ВСЮ ГОЛОВУ» 16+
12.50 Х/Ф «АГЕНТ ПОД ПРИКРЫТИЕМ» 12+
14.45 ФЭНТЕЗИ «БЕЛОСНЕЖКА. МЕСТЬ ГНОМОВ» 12+
16.55 ШОУ «УРАЛЬСКИХ ПЕЛЬМЕНЕЙ» 16+
20.00 Х/Ф «ВЕЗУЧИЙ СЛУЧАЙ» 12+
21.55 Х/Ф «ГУЛЯЙ, ВАСЯ!» 16+
23.55 Х/Ф «СПЕНСЕР» 16+
02.10 Т/С «ДВА ОТЦА И ДВА СЫНА» 16+

РОССИЯ 1

5.00 «УТРО РОССИИ»
9.00 ВЕСТИ. МЕСТНОЕ ВРЕМЯ
9.30 «УТРО РОССИИ»
9.55 «О САМОМ ГЛАВНОМ» 12+
11.00 ВЕСТИ
11.30 «60 МИНУТ». ТОК-ШОУ 12+
14.00 ВЕСТИ
14.30 ВЕСТИ. МЕСТНОЕ ВРЕМЯ
14.55 «КТО ПРОТИВ?» ТОК-ШОУ 12+
16.00 ВЕСТИ
16.30 «МАЛАХОВ» 16+
17.30 «60 МИНУТ». ТОК-ШОУ 12+
20.00 ВЕСТИ
21.05 ВЕСТИ. МЕСТНОЕ ВРЕМЯ
21.20 Т/С «ВСЁ КАК У ЛЮДЕЙ. ПРОДОЛЖЕНИЕ» 16+
23.25 «ВЕЧЕР С ВЛАДИМИРОМ СОЛОВЬЁВЫМ» 12+
02.05 Т/С «РАЯ ЗНАЕТ ВСЁ!» 12+
03.55 Т/С «СЕМЕЙНЫЙ ДЕТЕКТИВ» 16+

ПЯТНИЦА!

4.20 «ПЯТНИЦА NEWS» 16+
4.50 МУЛЬТФИЛЬМЫ 12+
5.40 «КОНДИТЕР» 16+
6.40 «ПЯТНИЦА NEWS» 16+
7.10 «НА НОЖАХ» 16+
9.20 «СЕКРЕТЫ НА КУХНЕ». ЗАКУСКИ 16+
10.30 «НА НОЖАХ». ЕКАТЕРИНБУРГ. ROOM CAFE 16+
11.40 «АДСКАЯ КУХНЯ» 16+
13.50 «ЧЕТЫРЕ СВАДЬБЫ» 16+
19.00 «ЧЕТЫРЕ ЖЕНЫ» 16+
21.00 «ЧЕТЫРЕ СВАДЬБЫ» 16+
23.00 «СЕКРЕТЫ НА КУХНЕ» 16+
00.00 Т/С «УБИТЬ ДРАКОНА» 18+
02.00 «ПЯТНИЦА NEWS» 16+
02.30 «АДСКАЯ КУХНЯ». ФИНАЛ 16+
03.50 «НА НОЖАХ. ОТЕЛИ» 16+

НТВ

4.45 «ВОЕННО-ИСТОРИЧЕСКИЕ МАРШРУТЫ» 16+
5.00 Т/С «БЕРЕГОВАЯ ОХРАНА» 16+
6.30 «УТРО. САМОЕ ЛУЧШЕЕ»
8.00 «СЕГОДНЯ»
8.25 Т/С «ЛЕСНИК» 16+
10.00 «СЕГОДНЯ»
10.35 Т/С «ЛЕСНИК» 16+
13.00 «СЕГОДНЯ»
13.25 «ЧРЕЗВЫЧАЙНОЕ ПРОИСШЕСТВИЕ»
14.00 «МЕСТО ВСТРЕЧИ» 16+
16.00 «СЕГОДНЯ»
16.40 Т/С «ЗИМОРОДОК» 16+
19.00 «СЕГОДНЯ»
20.00 Т/С «ФЕНИКС» 16+
22.15 Т/С «МЕДИАТОР» 16+
23.35 «СЕГОДНЯ»
00.00 Т/С «МЕДИАТОР» 16+
00.40 «ПОЗДНЯКОВ» 16+
00.55 «МЫ И НАУКА. НАУКА И МЫ» 12+
01.55 Т/С «ТЕРМИНАЛ» 16+

РЕН

5.00 САМЫЕ ШОКИРУЮЩИЕ ГИПОТЕЗЫ 16+
6.00 С БОДРЫМ УТРОМ! 16+
8.30, 12.30, 16.30 НОВОСТИ 16+
9.00 «ЗАСЕКРЕЧЕННЫЕ СПИСКИ» 16+
11.00 «КАК УСТРОЕН МИР» 16+
12.00, 16.00, 19.00 «112» 16+
13.00, 23.30 «ЗАГАДКИ ЧЕЛОВЕЧЕСТВА» 16+
14.00 НЕВЕРОЯТНО ИНТЕРЕСНЫЕ ИСТОРИИ 16+
15.00 «НЕИЗВЕСТНАЯ ИСТОРИЯ» 16+
17.00 «ТАЙНЫ ЧАПМАН» 16+
18.00, 03.35 САМЫЕ ШОКИРУЮЩИЕ ГИПОТЕЗЫ 16+
19.30, 23.00 НОВОСТИ 16+
20.00 Х/Ф «КРЕЙСЕР» 16+
22.30 СМОТРЕТЬ ВСЕМ! 16+
00.30 Х/Ф «ВОЛК С УОЛЛ-СТРИТ» 18+

РОССИЯ К

6.30 ДОКУМ. ФИЛЬМЫ
8.50 Х/Ф «ТУФЛИ С ЗОЛОТЫМИ ПРЯЖКАМИ», 1 СЕРИЯ
10.00 НОВОСТИ КУЛЬТУРЫ
10.15 «НАБЛЮДАТЕЛЬ»
11.15 XX ВЕК
12.30 НОВОСТИ КУЛЬТУРЫ
12.45 ДОКУМ. ФИЛЬМЫ
15.45 «2 ВЕРНИК 2». ЛЕОНИД ЯРМОЛЬНИК
16.30 «БЛЕСК И ГОРЬКИЕ СЛЕЗЫ РОССИЙСКИХ ИМПЕРАТРИЦ». «НЕВЕСТА ДВУХ ЦЕСАРЕВИЧЕЙ»
17.00 НОВОСТИ КУЛЬТУРЫ
17.15 ПРЯНИЧНЫЙ ДОМИК
17.45 СИМФОНИЧЕСКИЕ ОРКЕСТРЫ РОССИИ
18.35 РОМАН В КАМНЕ
19.00 «ПОЧЕРК ЭПОХИ»
19.30 НОВОСТИ КУЛЬТУРЫ
19.45 ГЛАВНАЯ РОЛЬ
20.05 ДОКУМ. ФИЛЬМ
20.45 «СПОКОЙНОЙ НОЧИ, МАЛЫШИ!»
21.00 ИСКУССТВЕННЫЙ ОТБОР
21.40 «ЭНИГМА. РОЛАНДО ВИЛЬЯСОН»
22.25 Х/Ф «КАРЬЕРА ДИМЫ ГОРИНА»
00.00 ДОКУМ. ФИЛЬМЫ
02.00 СИМФОНИЧЕСКИЕ ОРКЕСТРЫ РОССИИ

ТВЦ

4.45 ДОКУМ. ФИЛЬМЫ 16+
6.00 «НАСТРОЕНИЕ»
8.10 «ФАКТОР БЕZ ОПАСНОСТИ» 16+
8.45 Т/С «МАСТЕР ОХОТЫ НА ЕДИНОРОГА» 12+
10.40 ДОКУМ. ФИЛЬМ 16+
11.30 СОБЫТИЯ
11.50 Т/С «ВИЖУ-ЗНАЮ» 16+
13.40 «МОЙ ГЕРОЙ» 12+
14.30 СОБЫТИЯ
14.50 ГОРОД НОВОСТЕЙ
15.05 Т/С «ДЕТЕКТИВ НА МИЛЛИОН» 12+
16.55 «ФАКТОР БЕZ ОПАСНОСТИ» 16+
17.35 «ПЕТРОВКА, 38» 16+
17.50 СОБЫТИЯ
18.15 Т/С «УЛИКИ ИЗ ПРОШЛОГО» 12+
22.00 СОБЫТИЯ
22.40 «10 САМЫХ...» 16+
23.10 «ЗАКУЛИСНЫЕ ВОЙНЫ. ЭКСТРАСЕНСЫ» 16+
00.00 СОБЫТИЯ. 25-Й ЧАС
00.45 «ПРОЩАНИЕ» 16+
01.25 ДОКУМ. ФИЛЬМЫ 16+
02.50 «ОСТОРОЖНО, МОШЕННИКИ!» 16+
03.15 Т/С «ДЕТЕКТИВ НА МИЛЛИОН» 12+

ТВ3

6.00, 9.15 «УТРЕННИЕ ГАДАНИЯ» 16+
6.15 МУЛЬТФИЛЬМЫ
9.30 «СЛЕПАЯ» 16+
11.15 «ЗНАКИ СУДЬБЫ» 16+
12.20 «МИСТИЧЕСКИЕ ИСТОРИИ» 16+
13.30 «ОХОТНИКИ ЗА ПРИВИДЕНИЯМИ» 16+
14.30 «ВЕРНУВШИЕСЯ» 16+
15.30 «ГАДАЛКА» 16+
17.15 «СЛЕПАЯ» 16+
19.00 «ВЕРНУВШИЕСЯ» 16+
20.00 Х/Ф «ВЕЧЕРИНКА НА ВЫЛЕТ» 16+
22.15 Т/С «ГОГОЛЬ» 16+
00.30 Т/С «ПОЛНОЛУНИЕ» 16+
01.15 «ЗНАХАРКИ» 16+

ЗВЕЗДА

4.00 Т/С «НЕМЕЦ» 16+
7.00 «СЕГОДНЯ УТРОМ» 12+
9.00 НОВОСТИ ДНЯ 16+
9.15 «ОТКРЫТЫЙ ЭФИР» 16+
11.00 Х/Ф «ЖДИТЕ СВЯЗНОГО» 12+
12.50 Т/С «СНЕГ И ПЕПЕЛ» 16+
13.00 НОВОСТИ ДНЯ 16+
13.20 Т/С «СНЕГ И ПЕПЕЛ» 16+
18.00 «НА ПОРОГЕ ВОЙНЫ» 16+
19.00 НОВОСТИ ДНЯ 16+
19.10 «ПО ГОРЯЧИМ СЛЕДАМ» 16+
20.10 «КОД ДОСТУПА». «ЛГБТ. ПУТЬ К ВСЕМИРНОЙ «ВЛАСТИ» 12+
21.00 «ОТКРЫТЫЙ ЭФИР» 16+
22.45 «МЕЖДУ ТЕМ» 12+
23.15 Х/Ф «АТЫ-БАТЫ, ШЛИ СОЛДАТЫ...» 12+
01.00 Х/Ф «БЕЗ ПРАВА НА ПРОВАЛ» 12+
02.15 Х/Ф «ЖДИТЕ СВЯЗНОГО» 12+
03.30 Х/Ф «ПРИКАЗАНО ВЗЯТЬ ЖИВЫМ» 12+

ДОМАШНИЙ

6.10 «ПО ДЕЛАМ НЕСОВЕРШЕННОЛЕТНИХ» 16+
7.55 ДАВАЙ РАЗВЕДЁМСЯ! 16+
8.55 ТЕСТ НА ОТЦОВСТВО 16+
11.10 ПОНЯТЬ. ПРОСТИТЬ 16+
12.25 «ПОРЧА» 16+
12.55 «ЗНАХАРКА» 16+
13.30 ВЕРНУ ЛЮБИМОГО 16+
14.05 «ГОЛОСА УШЕДШИХ ДУШ» 16+
14.40 МЕЛОДРАМА «КАК ВЫЙТИ ЗАМУЖ ЗА САНТЕХНИКА» 16+
19.00 МЕЛОДРАМА «НЕ ОТРЕКАЮТСЯ ЛЮБЯ» 16+
23.10 ПОНЯТЬ. ПРОСТИТЬ 16+
00.25 «ПОРЧА» 16+
00.55 «ЗНАХАРКА» 16+
01.25 ВЕРНУ ЛЮБИМОГО 16+
01.55 «ГОЛОСА УШЕДШИХ ДУШ» 16+
02.20 ТЕСТ НА ОТЦОВСТВО 16+

МАТЧ!

4.05 ДОКУМ. ФИЛЬМ 12+
6.00 ДЗЮДО
7.05 ТРИАТЛОН
8.00 «ЛЕГЕНДАРНЫЕ КЛУБЫ» 12+
8.30 «АНДРЕЙ АРШАВИН МЕНЯЕТ ПРОФЕССИЮ» 12+
9.05 ВСЕ НА МАТЧ!
12.25 «ФУТБОЛ НА ВСЕ ВРЕМЕНА» 12+
13.25 Т/С «ЭРА МЕДВЕДЕЙ» 16+
14.35 «ЕСТЬ ТЕМА!»
15.55 ПРЫЖКИ В ВОДУ
17.00 ВСЕ НА МАТЧ!
17.25 ПРЫЖКИ В ВОДУ
18.55 ВСЕ НА МАТЧ!
20.00 ЕВРОФУТБОЛ 2022-2023. ЛУЧШИЕ ГОЛЫ СЕЗОНА
21.05 БОКС. МАЙК РИЧМАН ПРОТИВ АЙЗЕКА ДУЛИТТЛА 16+
22.15 СПЕЦ. РЕПОРТАЖ 12+
22.35 ВСЕ НА МАТЧ!
23.00 БИЛЬЯРД. «ВЕТВООМ КУБОК ЧЕМПИОНОВ»
00.35 ВСЕ НА МАТЧ!
01.30 ДОКУМ. ФИЛЬМЫ 12+
03.00 ПРЫЖКИ В ВОДУ

МИР

5.50 Х/Ф «ВСТРЕТИМСЯ У ФОНТАНА»
7.10 Х/Ф «КАТАЛА» 12+
8.45 Т/С «ШЕЛЕСТ» 16+
10.00, 13.00, 16.00 НОВОСТИ
10.10 Т/С «ШЕЛЕСТ» 16+
13.15 «ДЕЛА СУДЕБНЫЕ» 16+
16.15 «ПРИГОВОР!?» 16+
17.10 «МИРОВОЕ СОГЛАШЕНИЕ» 16+
18.30 НОВОСТИ
18.50 «ИГРА В КИНО» 12+
22.25 Т/С «ШЕЛЕСТ» 16+
00.30 Х/Ф «БЕЗЫМЯННАЯ ЗВЕЗДА» 6+
02.40 «НАШЕ КИНО» 12+
03.05 «ДЕЛА СУДЕБНЫЕ» 16+

ОТВ

4.00, 5.30, 8.00 «ВСЕ ГОВОРЯТ ОБ ЭТОМ» 16+
4.30, 10.00 ИЗВЕСТИЯ 16+
5.00, 8.30 СОБЫТИЯ 16+
6.00, 9.00 НОВОСТИ ТАУ 16+
7.00 СВЕРДЛОВСКОЕ УТРО 16+
10.30 Т/С «МАРГАРИТА НАЗАРОВА» 16+
12.30 НОВОСТИ ТАУ. ИТОГИ НЕДЕЛИ 16+
13.00 ИЗВЕСТИЯ 16+
13.30 СОБЫТИЯ 16+
14.00 «ВСЕ ГОВОРЯТ ОБ ЭТОМ» 16+
15.00 Д/Ф «БОМБА ДЛЯ ГЛАВНОГО КОНСТРУКТОРА» 12+
16.00 Т/С «НЕ УХОДИ» 12+
17.40 БИЗНЕС СЕГОДНЯ 16+
18.00 ПРЯМАЯ ЛИНИЯ С ВИКТОРОМ КОКШАРОВЫМ, РЕКТОРОМ УРФУ 16+
19.30 НОВОСТИ ТАУ 16+
20.00 СОБЫТИЯ 16+
20.30, 00.00, 01.40, 02.50 «ВСЕ ГОВОРЯТ ОБ ЭТОМ» 16+
21.00, 23.10 НОВОСТИ ТАУ 16+
22.00, 00.30 ИЗВЕСТИЯ 16+
22.30, 01.10, 02.20, 03.30 СОБЫТИЯ 16+

5

5.00 «ИЗВЕСТИЯ» 16+
5.45 Т/С «ПРИКЛЮЧЕНИЯ ШЕРЛОКА ХОЛМСА И ДОКТОРА ВАТСОНА» 12+
9.00 «ИЗВЕСТИЯ» 16+
9.30 Т/С «ПРИКЛЮЧЕНИЯ ШЕРЛОКА ХОЛМСА И ДОКТОРА ВАТСОНА» 12+
13.00 «ИЗВЕСТИЯ» 16+
13.30 Т/С «ПАСЕЧНИК» 16+
17.30 «ИЗВЕСТИЯ» 16+
18.00 Т/С «СЛЕД» 16+
22.20 Т/С «СВОИ» 16+
00.00 «ИЗВЕСТИЯ. ИТОГОВЫЙ ВЫПУСК» 16+
00.30 Т/С «СЛЕД» 16+
03.20 Т/С «ПРОКУРОРСКАЯ ПРОВЕРКА» 16+

Арамильские ВЕСТИ
№31 (1509) 21.06.2023

Со всеми почестями

В Арамили простились с Дмитрием Сергеевичем Шалаховым

Он родился в городе Первоуральск. Окончил школу №1 в Арамили. После 11 класса был призван в армию, где дослужился до звания сержанта мотострелкового отряда. Был участником второй чеченской военной кампании.

Бывшие одноклассники Дмитрия рассказывают, что он был очень добрым и храбрым человеком, преданным другом.

– *С первого класса мы учились вместе. Его вырастила мама, и он всегда был настоящим защитником своей младшей сестры, да и всех девочек вокруг: говорил, что их нельзя обижать,* – вспоминают Наталья и Ирина. – *И всю свою жизнь он был борцом за справедливость, смелым и отважным.*

Дмитрий был мобилизован для участия в специальной военной операции 28 сентября прошлого года. За время службы проявил себя отважным бойцом. Его сослуживцы отметили, что Дима не раз вдохновлял их своим характером, поступками и силой воли, поддерживал и настраивал на победу.

– *Дима был очень хорошим – как работником, на которого можно было всегда рассчитывать, так и просто замечательным человеком,* – говорит его руководитель Андрей. До мобилизации Дмитрий работал на производстве.

Последний раз в родном городе Дмитрий был в марте этого года, когда приезжал в отпуск. Однако, отдохнуть полноценно у него не получалось: переживал за парней, оставшихся в зоне СВО.

– *Он все время «рвался» обратно: повторял каждый день, что ему нужно ехать на фронт, что он там нужен,* – рассказали нашему изданию одноклассницы Дмитрия. – *Не боялся поля боя, не страшился смерти. Нам до сих пор не верится, что его нет. Это – невосполнимая потеря для всех нас…*

Дмитрия Шалахова не стало 20 мая. В прошлую среду с ним простились в Арамили: у Храма Святой Троицы собралось порядка 300 человек – близких, родных, знакомых. Похоронили Диму со всеми военными почестями на городском кладбище. Указом президента Российской Федерации Владимира Путина Дмитрий Сергеевич награжден «Орденом мужества» посмертно. Осенью ему бы исполнилось 40 лет.

Вечная слава герою!
Редакция газеты «Арамильские вести» и Администрация АГО выражает самые искренние и глубокие соболезнования родственникам, друзьям и знакомым Дмитрия. Держитесь…

22 июня – День памяти и скорби

В 12:15 по московскому времени ОДНОВРЕМЕННО во всей России объявляется минута молчания, минута скорби. Предлагаем всем вместе принять участие, почтив память павших героев.

Увековечить память

Трудовой отряд летнего оздоровительного лагеря – совместно с воспитанниками отделения социальной реабилитации – приняли участие в Международной акции «Сад Памяти»

Ребята в сопровождении педагогов привезли саженцы плодово-ягодных культур, дубков. Вместе с воспитанниками Временного приюта на территории учреждения в центре Арамили высадили растения. Таким образом они почтили память своих земляков.

– *«Сад Памяти» — это возможность сохранить память – о героях Великой Отечественной войны, об участниках Специальной военной операции – живой. В буквальном смысле увековечить их подвиг не в мраморе или бронзе, а в ласкающей глаз зелени и шелесте листьев*, – объясняют участники акции. – *Это – начало новой традиции, которая призвана сохранить подвиг предков, историю страны и историю каждой семьи.*

Информация и фото: школа №4 города Арамиль

Выбрали главную красавицу города

Во Дворце культуры на Рабочем поселке в минувшую субботу прошло финальное шоу конкурса красоты Миссис Арамиль – 2023»

Подготовка к нему шла с конца апреля: девушки учились подиумному шагу и осваивали азы позирования. Помимо этого, конкурсантки посетили массу оригинальных мероприятий, увлекательных экскурсий полезных бесед, вдохновляющих мастер-классов и интересных занятий по фитнесу.

Конкурс «Миссис Арамиль» в этом году проводился в третий раз. Участницами проекта стало 14 жительниц округа в возрасте от 30 до 42 лет.

И все они – в прекрасных нарядах – под светом софитов засверкали на финальном «аккорде» проекта 17 июня. Данное шоу было посвящено Дню России и нашей стране в целом, поэтому на первом выходе на сцену девушки в платьях белого, синего и красного цвета выстроились на главной сцене города согласно «триколору».

Первым «испытанием» стал конкурс «Визитка»: ведущий познакомил присутствующих с каждой участницей поближе, рассказав о ее характере, семье, профессии, а также мечтах и планах.

Далее проследовали выходы в деловых и спортивных костюмах, а также презентация летней коллекции от торгового центра «4 сезона». Девушки смотрелись на сцене просто безупречно! Несмотря на внутреннее волнение, внешне они были лучезарны.

Поддержать каждую участницу теплыми словами на сцену поднялись победительницы прошлых конкурсов красоты – 2017 и 2022 годов – Ирина Бережная, Оксана Бусарова и Ксения Мельникова: они признались, что прекрасно знают, что испытывают «миссис» в такой момент.

Конкурс «Миссис Арамиль» проходит при поддержке депутата Государственной Думы Российской Федерации Льва Ковпака. В субботу он приехал дать напутственное слово участницам проекта лично.

– Я поддерживаю наших землячек не первый год, выступая партнером проекта. В конкурсе «Миссис Арамиль» ежегодно принимают участие самые активные, целеустремленные и отважные девушки города. Они посетили множество мероприятий, многому научились и проделали огромный трудоемкий путь к заветной короне победительницы и главному призу. Каждая – прекрасна и, безусловно, достойна победы! – считает Лев Игоревич. – *Мне хотелось бы обратиться ко всем мужчинам – мужьям: не забывайте, с какими прекрасными женщинами – нашими женами – мы просыпаемся каждое утро!*

Из 14 прекрасных девушек судейская коллегия, в которую вошли спонсоры проекта, а также организаторы и победители аналогичных конкурсов, должна была выбрать для финала всего семь. Ими стали: Альбина Бобкова, Надежда Цыганкова, Евгения Поторочина, Юлия Марцинкевич, Екатерина Римар, Анна Зализняк и Дарья Хоробрых. Им предстояло пройти особое испытание на прочность – ответить на вопросы жюри. Они были самые разнообразные: «За что Вы любите Арамиль», «Почему именно Вы достойны победы», «Какую последнюю книгу Вы прочли», «Какой Вы видите себя через 10 лет», «Какие Вы ставите перед собой цели» и другие. По словам судей, именно этот конкурс сыграл огромную роль в выявлении победительницы.

– Некоторые девушки, кто до финала лидировал, после ответов на вопросы заметно «потеряли» в баллах. Конечно, мы понимаем, что на сцене все волнуются. Но победительница должна уметь «найтись» в любой ситуации – не растеряться и проявить себя самым лучшим и достойным образом, – объяснили жюри. – *Самый главный критерий, который учитывался нами при оценивании каждого выхода девушек на сцену – это уверенность в себе: улыбка, умение держаться на сцене играли большую роль.*

В судейской коллегии конкурса красоты признались, что на обсуждении у них возникли жаркие споры: если обладательницу главного приза они выбрали единогласно, то претенденток на «второе» и «третье» место выбрать оказалось нелегко – сразу несколько девушек претендовали на вхождение в «тройку лидеров». К слову, «шли» к победе они буквально с разрывом в один-два балла. Наибольшее количество «голосов» в каждом конкурсе у всех судей набрали те девушки, которые в целом произвели самое яркое впечатление. «Второй Вице-Миссис Арамиль» стала Альбина Бобкова, «Первой Вице-Миссис Арамиль» – Юлия Марцинкевич, а «Миссис Арамиль – 2023» – Анна Зализняк, которая получила приз – 50 000 рублей на поездку – от главного спонсора проекта, «Бюро путешествий» «Азимут».

Анна призналась, что не так важен подарок, как сам факт победы. Участие в конкурсе красоты «Миссис Арамиль» она планировала давно. И не скрывала, что на конкурс пришла именно за короной. Но участие в проекте понравилось ей и вдохновило на новые планы и идеи.

– *В рамках конкурса организаторы объединяют участниц, поддерживают, направляют и помогают. Огромное Вам спасибо за терпение, за выдумку, за организацию процесса!* – заметила Анна. – *Вы вносите огромный вклад в культурное развитие города, объединяете предпринимателей и участвуете в раскрытии талантов. Желаю успехов в вашем нелегком труде! Благодарю за поддержку моих родных и близких, а также моих коллег – вы самый лучший коллектив!*

Корону и ленту победительнице вручала Глава Арамильского городского округа Марина Сергеевна Мишарина. Она поздравила девушку с получением звания главной красавицы города и заметила, что владение данным «титулом» предполагает собою большую ответственность и социальную нагрузку: теперь Анна будет задействована в городских мероприятиях. И первым из них станет празднование Дня города в эту субботу.

Фото: Юрий Усольцев

Сияющие, очаровательные и сногсшибательные

Каждой участнице «Миссис Арамиль – 2023» была присвоена своя номинация

Конкурсантки получили ленты, почетный диплом и призы от партнеров проекта. Номинации были самые разнообразные, но каждая из них отличалась индивидуальностью и неповторимостью.

«Миссис Фитнес» – Альбина Бобкова
«Миссис Оптимизм» – Оксана Лукьянова
«Миссис Вдохновение» – Анна Тарасова
«Миссис Стиль» – Евгения Поторочина
«Миссис Обаяние» – Дарья Хоробрых
«Миссис Совершенство» – Мария Кузнецова
«Миссис Улыбка» – Екатерина Римар
«Миссис Привлекательность» – Оксана Самбулова
«Миссис Нежность» – Анастасия Черепанова
«Миссис Сияние» – Анна Зализняк
«Миссис Очарование» – Мария Карпова
«Миссис Сногсшибательность» – Юлия Марцинкевич
«Миссис Позитив» – Елена Пасынкова
«Миссис Женственность» – Надежда Цыганкова

«Посвятила жизнь любимой профессии»

Продолжаем рассказывать о лучших педагогах Арамильского городского округа

Нажия Гайнановна Каюмова родилась в Курганской области. Две старшие ее сестры стали учителями иностранных языков, поэтому девочка с раннего возраста знала, что тоже свяжет свою судьбу со школой.

Приехала в город Арамиль она случайно – по распределению – и осталась здесь жить и работать. В МАОУ СОШ № 1 Нажия Гайнановна работает учителем английского и немецкого языков с 1989г.

– *Я ни разу не пожалела,* – говорит она. – *Ни о том, что приехала в г. Арамиль, ни о том, что стала учителем. Не представляю себя на другом месте. Учитель – самая лучшая профессия. А моей школе № 1 нет равных!*

За время работы в школе Нажия Гайнановна выпустила несколько классов в качестве классного руководителя, работала заместителем директора по воспитательной работе. Она очень яркий и творческий педагог, с энтузиазмом осваивает новые методы и технологии, стремится передать детям свою любовь к иностранным языкам, ищет возможность повысить мотивацию учащихся, а вместе с ней и знания. Именно она установила в школе традицию внеклассных мероприятий на английском языке: «День Шекспира», викторины по страноведению, квесты, театральные постановки, конкурсы переводчиков, «Своя игра». А однажды она вместе с коллегами проводила встречу для учащихся с делегацией из Пуэрто-Рико на английском языке в рамках международного фестиваля «Земля – наш общий дом». Для того, чтобы сделать такие мероприятия более наглядными и эффективными, учитель использует при их проведении ИКТ технологии.

– *Как часто бывает: встретишь человека, поговоришь, и сразу становится ясно, что посвятил он жизнь своей любимой профессии, применил свои способности в том деле, которое ближе всего к сердцу, и этим полезен обществу. Именно к таким людям относится Нажия Гайнановна*, – рассказывают ее коллеги. – *Она всегда в курсе педагогических новинок, щедро делится ими со своими воспитанниками, умеет направлять рассуждения ребят в нужное русло, применять инновационные формы проведения урока.*

Нажия Гайнановна щедро делится с коллегами своим опытом работы через открытые уроки, выступления на заседаниях методического объединения, совещаниях, семинарах, педагогических советах. Сама она участвует в профессиональных конкурсах. Стала победителем в III Всероссийском конкурсе «Моя лучшая презентация», «Моя методическая разработка», заняла 3 место во Всероссийской онлайн-олимпиаде по пожарной безопасности. Участник VIII Международного форума по педагогическому образованию «Образование, профессиональное развитие педагога в 21 веке!» (май, 2022г.), онлайн-форума «Педагоги России: дистанционное обучение» (апрель, 2020г.) и онлайн-курса «Инновации в образовании: новые подходы к форматам обучения. Траектории развития педагога» (2021 года).

Нажия Гайнановна – отличный организатор. Она с удовольствием проводит как классные, так и школьные мероприятия. Своим ученикам она тоже не дает скучать: поездки на турбазы, в театр, на выставки, путешествия в другие города. В МАОУ СОШ № 1 неутомимый педагог является еще и руководителем отряда юных пожарных «Прометей». Со своими воспитанниками Нажия Гайнановна проводит просветительские мероприятия, акции, конкурсы и викторины по пожарной безопасности для учащихся младших классов. Принимает также участие в муниципальных и областных конкурсах по этому направлению.

Учащиеся Нажии Гайнановны стараются радовать своего педагога и активно принимают участие в различных конкурсах и олимпиадах – от муниципального до международного уровня, где занимают призовые места.

Нажия Каюмова создала в школе газету «Школьный экспресс» и в течение 7 лет руководила кружком юных журналистов: благодаря ей многие ребята увлеклись этим направлением и связали свою жизнь с профессией «акулы пера».

Каждое лето в июне педагог традиционно работает в летнем лагере на лингвистическом отряде по своей собственной программе для учащихся 5-6 классов: там ребята разгадывают кроссворды на английском языке, учат пословицы и стихи, создают увлекательные проекты.

Сейчас в начальной школе Нажию Каюмову уже ждет новый класс, которому она станет «второй мамой» совсем скоро – в сентябре нового учебного года.

Текст и фото: Отдел образования АГО

Таланты уральских умельцев

В КДК «Виктория» организовали сразу три экспозиции

Мероприятие было приурочено к Дню России. Библиотека посёлка Светлый приняла активное участие в подготовке и проведении данного торжества в культурно-досуговом комплексе.

В фойе здания расположились в минувший понедельник книжные выставки «Рукотворное очарование» и «Калейдоскоп вкусов» и экспозиция народного творчества «Таланты Уральской глубинки».

В последнем случае получилось яркое и неповторимое собрание предметов, сделанных своими руками. Многообразные работы умельцев в разных техниках – алмазная мозаика, резьба по дереву, печворк, бумагопластика, вышивка крестиком и гладью, вязанье крючком и на спицах, бисероплетение, интерьерные куклы, мягкие игрушки, картины маслом и акварель – особенно заинтересовали посетителей.

Участие приняло 26 авторов – мастеров. Победителями стали Татьяна Петровна Теплякова, Дарья Леонидовна Михеева и Екатерина Никитишна Климанова. Всем участникам выставки были вручены призы.

Организаторы выражают благодарность волонтёрам мероприятия – Дмитрию Колбину и Наталье Русиной.

Информация и фото: Татьяна Мальцева

Арамильские ВЕСТИ 11
№31 (1509) 21.06.2023

Пятница [30 июня]

Первый

4.15 ПОДКАСТ.ЛАБ 16+
5.00 «ДОБРОЕ УТРО»
9.00 НОВОСТИ
9.05 «АНТИФЕЙК» 16+
9.45 «ЖИТЬ ЗДОРОВО!» 16+
10.35 ИНФОРМАЦИОННЫЙ КАНАЛ 16+
11.00 НОВОСТИ
11.20 ИНФОРМАЦИОННЫЙ КАНАЛ 16+
14.00 НОВОСТИ
14.15 ИНФОРМАЦИОННЫЙ КАНАЛ 16+
17.00 «МУЖСКОЕ / ЖЕНСКОЕ» 16+
18.00 ВЕЧЕРНИЕ НОВОСТИ
18.35 «ЧЕЛОВЕК И ЗАКОН» 16+
19.45 «ПОЛЕ ЧУДЕС» 16+
21.00 «ВРЕМЯ»
21.45 «ФАБРИКА ЗВЕЗД». 20 ЛЕТ СПУСТЯ» 12+
00.50 ПОДКАСТ.ЛАБ «20 ЛЕТ СПУСТЯ» 16+
01.30 ПОДКАСТ.ЛАБ «МЕЛОДИИ МОЕЙ ЖИЗНИ» 16+
02.15 ПОДКАСТ.ЛАБ 16+

СТС

4.55 6 КАДРОВ 16+
5.00 МУЛЬТФИЛЬМЫ
5.50 ЕРАЛАШ
6.30 М/С «ПРОСТОКВАШИНО» 6+
7.15 М/С «НУ, ПОГОДИ! КАНИКУЛЫ» 6+
8.00 ВЗРОСЛЫМ НЕ ПОНЯТЬ 12+
9.00 СТАТЬ ШЕФОМ 16+
11.05 Х/Ф «ВЕЗУЧИЙ СЛУЧАЙ» 12+
13.05 УРАЛЬСКИЕ ПЕЛЬМЕНИ. СМЕХВООК 16+
13.40 ШОУ «УРАЛЬСКИХ ПЕЛЬМЕНЕЙ» 16+
23.00 КЛИККЛАК ШОУ 16+
00.00 ОБРАТНЫЙ ОТСЧЁТ 16+
02.00 КЛИККЛАК ШОУ 16+
02.50 Т/С «ДВА ОТЦА И ДВА СЫНА» 16+

РОССИЯ 1

5.00 «УТРО РОССИИ»
9.00 ВЕСТИ. МЕСТНОЕ ВРЕМЯ
9.30 «УТРО РОССИИ»
9.55 «О САМОМ ГЛАВНОМ» 12+
11.00 ВЕСТИ
11.30 «60 МИНУТ». ТОК-ШОУ 12+
14.00 ВЕСТИ
14.30 ВЕСТИ. МЕСТНОЕ ВРЕМЯ
14.55 «КТО ПРОТИВ?» ТОК-ШОУ 12+
16.00 ВЕСТИ
16.30 «ПРЯМОЙ ЭФИР» 16+
17.30 «60 МИНУТ». ТОК-ШОУ 12+
20.00 ВЕСТИ
21.15 ВЕСТИ. МЕСТНОЕ ВРЕМЯ
21.30 «УДИВИТЕЛЬНЫЕ ЛЮДИ. ЛУЧШЕЕ» 12+
23.40 Х/Ф «СТРЕЛЬЦОВ» 6+
01.30 Х/Ф «ЛЮБКА» 16+

ПЯТНИЦА!

4.40 «ПЯТНИЦА NEWS» 16+
5.00 МУЛЬТФИЛЬМЫ 12+
5.40 «КОНДИТЕР» 16+
6.50 «ПЯТНИЦА NEWS» 16+
7.20 «НА НОЖАХ» 16+
9.30 «СЕКРЕТЫ НА КУХНЕ» 16+
10.30 «УМНЕЕ ВСЕХ». СУПЕРФИНАЛ 16+
12.00 «АДСКАЯ КУХНЯ». ФИНАЛ 16+
13.40 «НА НОЖАХ». СОЧИ. CORNER CAFE 16+
14.50 «НА НОЖАХ». КРАСНОГОРСК. АРЁЛ 16+
16.00 «НА НОЖАХ» 16+
23.00 Х/Ф «ЛАРА КРОФТ: РАСХИТИТЕЛЬНИЦА ГРОБНИЦ» 16+
01.00 Х/Ф «ЭЛЕКТРА» 16+
02.30 «ПЯТНИЦА NEWS» 16+
02.50 «НА НОЖАХ. ОТЕЛИ» 16+

НТВ

5.00 Т/С «БЕРЕГОВАЯ ОХРАНА» 16+
6.30 «УТРО. САМОЕ ЛУЧШЕЕ»
8.00 «СЕГОДНЯ»
8.25 Т/С «ЛЕСНИК» 16+
10.00 «СЕГОДНЯ»
10.35 Т/С «ЛЕСНИК» 16+
13.00 «СЕГОДНЯ»
13.25 «ЧРЕЗВЫЧАЙНОЕ ПРОИСШЕСТВИЕ»
14.00 «МЕСТО ВСТРЕЧИ» 16+
16.00 «СЕГОДНЯ»
16.40 Т/С «ЗИМОРОДОК» 16+
19.00 «СЕГОДНЯ»
20.00 Т/С «ФЕНИКС» 16+
22.10 Х/Ф «ВО ТЬМЕ» 12+
00.00 «СВОЯ ПРАВДА» 16+
02.15 «ЗАХАР ПРИЛЕПИН. УРОКИ РУССКОГО» 12+
02.40 «КВАРТИРНЫЙ ВОПРОС»
03.30 Т/С «ТЕРМИНАЛ» 16+

РЕН

4.20 «ТАЙНЫ ЧАПМАН» 16+
5.00 САМЫЕ ШОКИРУЮЩИЕ ГИПОТЕЗЫ 16+
6.00 С БОДРЫМ УТРОМ! 16+
8.30, 12.30 НОВОСТИ 16+
9.00 «УКРАИНА: КТО НАШИ ВРАГИ?». ДОКУМ. ПРОЕКТ 16+
12.00, 16.00, 19.00 «112» 16+
13.00 «УКРАИНА: КТО НАШИ ВРАГИ?». ДОКУМ. ПРОЕКТ 16+
16.30, 19.30 НОВОСТИ 16+
17.00 «УКРАИНА: КТО НАШИ ВРАГИ?». ДОКУМ. ПРОЕКТ 16+
20.00 Х/Ф «ВОЗВРАЩЕНИЕ ГЕРОЯ» 16+
22.00 Х/Ф «ЧИСТАЯ КОЖА» 16+
00.00 «НОВЫЙ СЕЗОН МУЗЫКАЛЬНОГО ПРОЕКТА СОЛЬ» 16+
01.00 Х/Ф «ОВЕРЛОРД» 18+
02.55 Х/Ф «ПРИЗРАКИ ВОЙНЫ» 16+

РОССИЯ К

6.30 ДОКУМ. ФИЛЬМЫ
8.50 Х/Ф «ТУФЛИ С ЗОЛОТЫМИ ПРЯЖКАМИ», 2 СЕРИЯ
10.00 НОВОСТИ КУЛЬТУРЫ
10.20 ХУДОЖЕСТВЕННЫЙ ФИЛЬМ «КАРЬЕРА ДИМЫ ГОРИНА»
12.00 РОМАН В КАМНЕ
12.30 НОВОСТИ КУЛЬТУРЫ
12.45 ДОКУМ. ФИЛЬМЫ
15.35 «ЭНИГМА»
16.15 ДОКУМ. ФИЛЬМ
17.00 НОВОСТИ КУЛЬТУРЫ
17.15 ПИСЬМА ИЗ ПРОВИНЦИИ. БОЛЬШОЙ КАРАЧАЙ
17.45 ДОКУМ. ФИЛЬМЫ
19.00 «СМЕХОНОСТАЛЬГИЯ»
19.30 НОВОСТИ КУЛЬТУРЫ
19.45 Х/Ф «ВОЛГА-ВОЛГА»
21.30 ГАЛА-КОНЦЕРТ ФЕСТИВАЛЯ, ПОСВЯЩЕННОГО 120-ЛЕТИЮ СО ДНЯ РОЖДЕНИЯ АРАМА ХАЧАТУРЯНА
23.15 РОМАН В КАМНЕ
23.45 ХУДОЖЕСТВЕННЫЙ ФИЛЬМ «НИЧТОЖЕСТВО» 16+
01.35 ИСКАТЕЛИ
02.20 М/Ф ДЛЯ ВЗРОСЛЫХ

ТВ3

5.30 «ИМПРОВИЗАЦИЯ» 16+
7.00 ОДНАЖДЫ В РОССИИ 16+
9.00 «САШАТАНЯ» 16+
14.00 Х/Ф «НАЧНИ СНАЧАЛА» 16+
16.10 Х/Ф «КОЛДОВСТВО: НОВЫЙ РИТУАЛ» 16+
17.55 Х/Ф «ТРИ ТЫСЯЧИ ЛЕТ ЖЕЛАНИЙ» 16+
20.00 «КОМЕДИ КЛАБ» 16+
23.00 «ГАЛУСТЯН ПЛЮС» 16+
00.00 «STAND UP» 18+
01.00 Х/Ф «ВРЕМЯ ПАТРИОТОВ» 12+
02.40 «ИМПРОВИЗАЦИЯ» 18+

ТВЦ

6.00 «НАСТРОЕНИЕ»
8.00 «ФАКТОР БЕZ ОПАСНОСТИ» 16+
8.30, 11.45 Х/Ф «СЕРДЦЕ НЕ ОБМАНЕТ, СЕРДЦЕ НЕ ПРЕДАСТ» 12+
11.30 СОБЫТИЯ
12.30 Х/Ф «ТЕНЬ СТРЕКОЗЫ» 12+
14.30 СОБЫТИЯ
14.45 ГОРОД НОВОСТЕЙ
15.00 Х/Ф «ТЕНЬ СТРЕКОЗЫ». ПРОДОЛЖЕНИЕ 12+
16.55 «ФАКТОР БЕZ ОПАСНОСТИ» 16+
17.35 «ПЕТРОВКА, 38» 16+
17.50 СОБЫТИЯ
18.05 Х/Ф «РОЗА И ЧЕРТОПОЛОХ» 12+
20.05 Х/Ф «КОГДА ПОЗОВЁТ СМЕРТЬ» 12+
22.00 «В ЦЕНТРЕ СОБЫТИЙ» 16+
23.00 «ХОРОШИЕ ПЕСНИ» 12+
00.20 Х/Ф «ХОЧУ В ТЮРЬМУ» 12+
01.55 Т/С «УЛИКИ ИЗ ПРОШЛОГО» 12+

ТВ3

4.15 «ЛЮБОВНИЦЫ ВЕЛИКИХ» 16+
5.45, 6.15 МУЛЬТФИЛЬМЫ
6.00, 9.00 «УТРЕННИЕ ГАДАНИЯ» 16+
9.15 СЕКРЕТЫ ЗДОРОВЬЯ 16+
9.30 «СЛЕПАЯ» 16+
12.20 «МИСТИЧЕСКИЕ ИСТОРИИ» 16+
13.30 «ГАДАЛКА» 16+
14.30 «ВЕРНУВШИЕСЯ» 16+
15.30 «ВРАЧИ» 16+
16.45 «СЛЕПАЯ» 16+
19.00 «ВЕРНУВШИЕСЯ» 16+
20.00 Х/Ф «ДЫШИ ВО МГЛЕ» 16+
21.45 Х/Ф «МРАЧНЫЕ НЕБЕСА» 16+
23.45 Х/Ф «ДУРНОЙ ГЛАЗ» 16+
01.30 «МИСТИЧЕСКИЕ ИСТОРИИ» 16+

ЗВЕЗДА

4.55 Т/С «СНЕГ И ПЕПЕЛ» 16+
9.00 НОВОСТИ ДНЯ 16+
9.20 Х/Ф «СКАЗ ПРО ТО, КАК ЦАРЬ ПЕТР АРАПА ЖЕНИЛ» 12+
12.40 Т/С «ГРАФ МОНТЕ-КРИСТО» 16+
13.00 НОВОСТИ ДНЯ 16+
13.20 Т/С «ГРАФ МОНТЕ-КРИСТО» 16+
17.00 ВОЕННЫЕ НОВОСТИ 16+
17.05 Т/С «ГРАФ МОНТЕ-КРИСТО» 16+
19.00 НОВОСТИ ДНЯ 16+
19.15 Т/С «ГРАФ МОНТЕ-КРИСТО» 16+
22.00 «ЗДРАВСТВУЙТЕ, ТОВАРИЩИ!» 16+
23.00 «МУЗЫКА+». ДМИТРИЙ ХАРАТЬЯН 12+
00.10 Х/Ф «ЛЬВИНАЯ ДОЛЯ» 16+
02.00 Х/Ф «САМАЯ ДЛИННАЯ СОЛОМИНКА...» 12+
03.25 Х/Ф «БРАК ПО РАСЧЕТУ» 16+

ДОМАШНИЙ

5.40 «ПО ДЕЛАМ НЕСОВЕРШЕННОЛЕТНИХ» 16+
7.50 ДАВАЙ РАЗВЕДЁМСЯ! 16+
8.50 ТЕСТ НА ОТЦОВСТВО 16+
11.05 ПОНЯТЬ. ПРОСТИТЬ 16+
12.20 «ПОРЧА» 16+
12.50 «ЗНАХАРКА» 16+
13.25 ВЕРНУ ЛЮБИМОГО 16+
14.00 «ГОЛОСА УШЕДШИХ ДУШ» 16+
14.35 МЕЛОДРАМА «СОЗВУЧИЯ ЛЮБВИ» 16+
19.00 МЕЛОДРАМА «НЕЛЮБИМЫЙ МОЙ» 16+
23.30 ПОНЯТЬ. ПРОСТИТЬ 16+
00.45 «ПОРЧА» 16+
01.15 «ЗНАХАРКА» 16+
01.45 ВЕРНУ ЛЮБИМОГО 16+
02.10 «ГОЛОСА УШЕДШИХ ДУШ» 16+
02.35 ТЕСТ НА ОТЦОВСТВО 16+

МАТЧ!

4.05 ДОКУМ. ФИЛЬМ 12+
6.00 ЛЁГКАЯ АТЛЕТИКА
8.00 «ЛЕГЕНДАРНЫЕ КЛУБЫ» 12+
8.30 «АНДРЕЙ АРШАВИН МЕНЯЕТ ПРОФЕССИЮ» 12+
9.05 ВСЕ НА МАТЧ!
12.25 БОКС. BARE KNUCKLE FC. ЛУЧШЕЕ 16+
13.25 Т/С «ЭРА МЕДВЕДЕЙ» 16+
14.35 «ЕСТЬ ТЕМА!»
15.55 «КУБОК PARI ПРЕМЬЕР» 12+
16.15 «ЛИЦА СТРАНЫ» 12+
16.35 ВСЕ НА МАТЧ!
17.25 БОКС
19.30 ВСЕ НА МАТЧ!
19.55 ПЛЯЖНЫЙ ФУТБОЛ. «ЛЕКС» (СПБ) - «САРАТОВ»
21.10 ВСЕ НА МАТЧ!
21.25 ПЛЯЖНЫЙ ФУТБОЛ. «КРИСТАЛЛ» (СПБ) - ЦСКА
22.45 ВСЕ НА КУБОК PARI ПРЕМЬЕР!
23.30 СМЕШАННЫЕ ЕДИНОБОРСТВА
02.05 ВСЕ НА МАТЧ!

МИР

4.40 МУЛЬТФИЛЬМЫ 6+
5.20 Х/Ф «СВОЙ СРЕДИ ЧУЖИХ, ЧУЖОЙ СРЕДИ СВОИХ»
6.50 Х/Ф «ЗЕМЛЯ САННИКОВА» 6+
8.45, 10.10 Т/С «ШЕЛЕСТ» 16+
10.00, 13.00, 16.00 НОВОСТИ
13.15 «ДЕЛА СУДЕБНЫЕ» 16+
16.15 «ПРИГОВОР!?» 16+
17.10 «МИРОВОЕ СОГЛАШЕНИЕ» 16+
18.30 НОВОСТИ
18.50 Х/Ф «САЛОН КРАСОТЫ» 12+
20.35 Х/Ф «ИНТЕРДЕВОЧКА» 16+
23.25 Х/Ф «КАТАЛА» 12+
00.50 «НАШЕ КИНО» 12+
01.30 Х/Ф «СЕРДЦА ЧЕТЫРЕХ»

ОТВ

4.00, 5.30, 8.00 «ВСЕ ГОВОРЯТ ОБ ЭТОМ» 16+
4.30, 10.00 ИЗВЕСТИЯ 16+
5.00, 8.30 СОБЫТИЯ 16+
6.00, 9.00 НОВОСТИ ТАУ 16+
7.00 СВЕРДЛОВСКОЕ УТРО 16+
10.30 Т/С «МАРГАРИТА НАЗАРОВА» 16+
12.30 НОВОСТИ ТАУ. ИТОГИ НЕДЕЛИ 16+
13.00 ИЗВЕСТИЯ 16+
13.30 СОБЫТИЯ 16+
14.00 «ВСЕ ГОВОРЯТ ОБ ЭТОМ» 16+
15.00 Д/Ф «КРЫМСКИЙ ИНОПЛАНЕТЯНИН. МИСТИКА ВОЛОШИНА» 12+
16.00 Х/Ф «ПОСЛЕДНИЙ ШАНС» 12+
18.00, 20.30, 00.00, 01.40, 02.50 «ВСЕ ГОВОРЯТ ОБ ЭТОМ» 16+
18.30 ИЗВЕСТИЯ 16+
19.00 НОВОСТИ ТАУ 16+
20.00 СОБЫТИЯ 16+
21.00, 23.10 НОВОСТИ ТАУ 16+
22.00 НОВОСТИ ТМК 16+
22.30, 01.10, 02.20, 03.30 СОБЫТИЯ 16+
00.30 ИЗВЕСТИЯ 16+

5

5.00 «ИЗВЕСТИЯ» 16+
5.45 «ЖИВАЯ ИСТОРИЯ» 12+
6.30 Т/С «ПРИКЛЮЧЕНИЯ ШЕРЛОКА ХОЛМСА И ДОКТОРА ВАТСОНА» 12+
9.00 «ИЗВЕСТИЯ» 16+
9.30 Т/С «ПРИКЛЮЧЕНИЯ ШЕРЛОКА ХОЛМСА И ДОКТОРА ВАТСОНА» 12+
13.00 «ИЗВЕСТИЯ» 16+
13.30 Т/С «ПАСЕЧНИК» 16+
17.30 «ИЗВЕСТИЯ» 16+
18.00 Т/С «СЛЕД» 16+
23.10 «СВЕТСКАЯ ХРОНИКА» 16+
00.10 «ОНИ ПОТРЯСЛИ МИР» 12+
01.45 Т/С «СВОИ» 16+

Суббота [1 июля]

Первый

4.05 ПОДКАСТ.ЛАБ 16+
6.00 ТЕЛЕКАНАЛ «ДОБРОЕ УТРО. СУББОТА»
9.45 «СЛОВО ПАСТЫРЯ»
10.00 НОВОСТИ
10.15 «ПОЕХАЛИ!» 12+
11.05 «ПРОУЮТ»
12.00 НОВОСТИ
12.15 ПОЕДИНКИ. «КОРОЛЬ НЕЛЕГАЛОВ» 12+
14.20 Х/Ф «ВОЗВРАЩЕНИЕ РЕЗИДЕНТА» 12+
17.05 «АБРАКАДАБРА!» 16+
18.00 ВЕЧЕРНИЕ НОВОСТИ
18.20 «АБРАКАДАБРА!» 16+
19.55 «КТО ХОЧЕТ СТАТЬ МИЛЛИОНЕРОМ?» 12+
21.00 «ВРЕМЯ»
21.35 «СЕГОДНЯ ВЕЧЕРОМ» 16+
23.20 Х/Ф «ТРИ БИЛБОРДА НА ГРАНИЦЕ ЭББИНГА, МИССУРИ» 16+
01.25 ПОДКАСТ.ЛАБ 16+

СТС

4.45 6 КАДРОВ 16+
5.00 МУЛЬТФИЛЬМЫ
5.50 ЕРАЛАШ
7.00 МУЛЬТФИЛЬМЫ
7.40 УРАЛЬСКИЕ ПЕЛЬМЕНИ. СМЕХВООК 16+
9.00 ПРОСТО КУХНЯ 12+
10.00 Х/Ф «ДЕНЬ НЕЗАВИСИМОСТИ» 12+
13.00 Х/Ф «ДЕНЬ НЕЗАВИСИМОСТИ. ВОЗРОЖДЕНИЕ» 12+
15.20 М/Ф «КУНГ-ФУ ПАНДА»
17.05 М/Ф «КУНГ-ФУ ПАНДА - 2»
18.55 Х/Ф «МОНСТР-ТРАКИ» 6+
21.00 Х/Ф «БАМБЛБИ» 12+
23.20 Х/Ф «РОБОТ ПО ИМЕНИ ЧАППИ» 18+
01.40 Х/Ф «ГУЛЯЙ, ВАСЯ!» 16+
03.15 Т/С «ДВА ОТЦА И ДВА СЫНА» 16+

РОССИЯ 1

5.00 «УТРО РОССИИ. СУББОТА»
8.00 ВЕСТИ. МЕСТНОЕ ВРЕМЯ
8.20 МЕСТНОЕ ВРЕМЯ. СУББОТА
8.35 «ПО СЕКРЕТУ ВСЕМУ СВЕТУ»
9.00 «ФОРМУЛА ЕДЫ» 12+
9.25 «ПЯТЕРО НА ОДНОГО»
10.10 «СТО К ОДНОМУ»
11.00 ВЕСТИ
11.40 «ДОКТОР МЯСНИКОВ». МЕДИЦИНСКАЯ ПРОГРАММА 12+
12.45 Т/С «СТЕНОГРАММА СУДЬБЫ» 16+
17.00 ВЕСТИ
17.50 «ПРИВЕТ, АНДРЕЙ!» 12+
20.00 ВЕСТИ
21.00 Х/Ф «КРАЙНЯЯ НЕОБХОДИМОСТЬ» 12+
00.40 Х/Ф «ЛЮБОВЬ БЕЗ ЛИШНИХ СЛОВ» 16+

ПЯТНИЦА!

4.40 «ПЯТНИЦА NEWS» 16+
5.00 М/С «НУ, ПОГОДИ! КАНИКУЛЫ»
5.40 «ПЯТНИЦА NEWS» 16+
6.05 МУЛЬТФИЛЬМЫ 12+
7.20 «ЧЕРНЫЙ СПИСОК» 16+
9.00 «ЧЕТЫРЕ ДАЧИ». ВОРОНЕЖСКАЯ ОБЛАСТЬ 16+
10.30 «ЧЕТЫРЕ СВАДЬБЫ». СВАДЬБА В СТИЛЕ 90-Х VS КВАДРОСВАДЬБА 16+
12.20 «ЧЕТЫРЕ ЖЕНЫ» 16+
14.20 «ЧЕТЫРЕ СВАДЬБЫ». СВАДЬБА НА СТИЛЕ VS СВАДЬБА НА СЕЛЕ 16+
16.10 «ЧЕТЫРЕ СВАДЬБЫ» 16+
22.10 «НОВЫЕ ПАЦАНКИ» 16+
01.50 «ПЯТНИЦА NEWS» 16+
02.20 «НА НОЖАХ. ОТЕЛИ» 16+

НТВ

5.00 Т/С «БЕРЕГОВАЯ ОХРАНА» 16+
6.40 «РУССКАЯ АМЕРИКА. ПРОЩАНИЕ С КОНТИНЕНТОМ» 12+
8.00 «СЕГОДНЯ»
8.20 ПОЕДЕМ, ПОЕДИМ! 12+
9.20 «ЕДИМ ДОМА»
10.00 «СЕГОДНЯ»
10.20 «ГЛАВНАЯ ДОРОГА» 16+
11.00 «ЖИВАЯ ЕДА» 12+
12.00 КВАРТИРНЫЙ ВОПРОС
13.00 «МОДНЫЙ VS НАРОДНЫЙ» 12+
14.20 «СВОЯ ИГРА»
15.20 «ИГРЫ РАЗУМОВ»
16.00 «СЕГОДНЯ»
16.20 Т/С «ЗИМОРОДОК» 16+
19.00 «ЦЕНТРАЛЬНОЕ ТЕЛЕВИДЕНИЕ»
20.20 СЕКРЕТ НА МИЛЛИОН 16+
22.25 ПРОСТО ПРАЗДНИК! 12+
00.00 «МЕЖДУНАРОДНАЯ ПИЛОРАМА» 18+
00.50 «КВАРТИРНИК НТВ У МАРГУЛИСА». ЮТА 16+
02.00 «ДАЧНЫЙ ОТВЕТ»
02.50 Т/С «ТЕРМИНАЛ» 16+

РЕН

4.20 САМЫЕ ШОКИРУЮЩИЕ ГИПОТЕЗЫ 16+
7.00 С БОДРЫМ УТРОМ! 16+
8.30 НОВОСТИ 16+
9.00 «МИНТРАНС» 16+
10.00 «САМАЯ ПОЛЕЗНАЯ ПРОГРАММА» 16+
11.00 «ВОЕННАЯ ТАЙНА» 16+
12.30 НОВОСТИ 16+
13.00 «ВОЕННАЯ ТАЙНА» 16+
15.00 «СОВБЕЗ» 16+
16.30 НОВОСТИ 16+
17.00 ДОКУМ. ПРОЕКТ 16+
18.00 «ЗАСЕКРЕЧЕННЫЕ СПИСКИ» 16+
19.00 Х/Ф «ПРИЗРАЧНЫЙ ГОНЩИК» 16+
21.00 Х/Ф «СУДЬЯ ДРЕДД 3D» 16+
23.00 Х/Ф «ХИЩНИК 2» 16+
01.10 Х/Ф «ТАЙНА В ИХ ГЛАЗАХ» 16+
03.05 Х/Ф «ВЫСТРЕЛ В ПУСТОТУ» 16+

РОССИЯ К

6.30 «БИБЛЕЙСКИЙ СЮЖЕТ»
7.05 Х/Ф «КЛОУН»
9.30 «КЛАССНАЯ ТЕМА!»
10.00 НОВОСТИ КУЛЬТУРЫ
10.15 БОЛЬШЕ, ЧЕМ ЛЮБОВЬ. ТАТЬЯНА ПИЛЕЦКАЯ И БОРИС АГЕШИН
10.55 Х/Ф «НЕВЕСТА»
12.20 «ПЕРЕДВИЖНИКИ»
12.50 «ДАТЫ, ОПРЕДЕЛИВШИЕ ХОД ИСТОРИИ». «25 АВГУСТА 1270 ГОДА. СМЕРТЬ ЛЮДОВИКА СВЯТОГО»
13.20 ДОКУМ. ФИЛЬМ
14.15 МУЛЬТФИЛЬМЫ
15.15 Х/Ф «ВАНЯ»
16.50 ИСКАТЕЛИ
17.40 ЛЮДМИЛА ЗЫКИНА. «Я ЛЮБЛЮ ВАС!». Д/Ф
18.20 КОНЦЕРТ ЛЮДМИЛЫ ЗЫКИНОЙ
19.30 НОВОСТИ КУЛЬТУРЫ
19.45 XVII МЕЖДУНАРОДНЫЙ КОНКУРС ИМЕНИ П.И. ЧАЙКОВСКОГО
22.50 «КИНЕСКОП»
23.30 Х/Ф «МАЯК НА КРАЮ СВЕТА»
01.40 ДОКУМ. ФИЛЬМ
02.30 М/Ф ДЛЯ ВЗРОСЛЫХ

ТВ3

4.15 «СТУДИЯ «СОЮЗ» 16+
5.50 «ИМПРОВИЗАЦИЯ» 16+
7.00 ОДНАЖДЫ В РОССИИ 16+
9.00 «ЭКСТРАСЕНСЫ. БИТВА СИЛЬНЕЙШИХ» 16+
10.30 «БИТВА ЭКСТРАСЕНСОВ» 16+
18.00 «ЭКСТРАСЕНСЫ. БИТВА СИЛЬНЕЙШИХ» 16+
21.00 «МУЗЫКАЛЬНАЯ ИНТУИЦИЯ» 16+
23.00 ЖЕНСКИЙ СТЕНДАП 18+
00.00 Х/Ф «ПЕРВАЯ ЛЮБОВЬ» 16+
01.50 «ИМПРОВИЗАЦИЯ» 18+
03.20 «СТУДИЯ «СОЮЗ» 16+

ТВЦ

5.00 «ЗАКОН И ПОРЯДОК» 16+
5.30 ДОКУМ. ФИЛЬМ 12+
6.05 Х/Ф «СВАДЬБА ПО ОБМЕНУ» 16+
7.35 «ПРАВОСЛАВНАЯ ЭНЦИКЛОПЕДИЯ» 6+
8.00 ЮМОРИСТИЧЕСКИЙ КОНЦЕРТ 12+
9.40 Х/Ф «КОГДА ПОЗОВЁТ СМЕРТЬ» 12+
11.30 СОБЫТИЯ
11.45 Х/Ф «ГОЛУБАЯ СТРЕЛА»
13.30 Х/Ф «КОММУНАЛКА» 12+
14.30 СОБЫТИЯ
14.45 «КОММУНАЛКА», ПРОДОЛЖЕНИЕ 12+
17.25 «ШРАМ». ДЕТЕКТИВ 12+
21.00 «ПОСТСКРИПТУМ»
22.05 «ПРАВО ЗНАТЬ!» 16+
23.20 СОБЫТИЯ
23.30 «ТАЙНАЯ КОМНАТА. ГЕРМАН ГЕРИНГ» 16+
00.10 «ОБЖАЛОВАНИЮ НЕ ПОДЛЕЖИТ. ФОТОГРАФ». Д/Ф 16+
00.50 «ПРОЩАНИЕ. ЛАВРЕНТИЙ БЕРИЯ» 16+
01.35 «СБЛИЖАЯ БЕРЕГА» 16+
02.00 «ХВАТИТ СЛУХОВ!» 16+
02.30 Т/С «УЛИКИ ИЗ ПРОШЛОГО» 12+

ТВ3

5.30 МУЛЬТФИЛЬМЫ
7.45 М/Ф «СНЕЖНАЯ КОРОЛЕВА. ОГОНЬ И ЛЕД» 6+
9.30 «ВКУСНО С ЛЯЙСАН» 16+
10.00 «САМОЗВАНЕЦ» 16+
11.00 Т/С «ЗАКРЫТАЯ ШКОЛА» 16+
15.15 Х/Ф «КРОВЬ И ШОКОЛАД» 16+
17.15 Х/Ф «АКСЕЛЬ» 12+
19.15 Х/Ф «СЕРДЦЕ ИЗ СТАЛИ» 16+
21.30 Х/Ф «КТО Я» 16+
23.45 Х/Ф «МИЛЫЙ ДРУГ» 12+
01.30 «МЕСТА СИЛЫ» 16+

ЗВЕЗДА

5.05 «ОРУЖИЕ ПОБЕДЫ» 12+
5.20 Х/Ф «ДОБРОЕ УТРО» 12+
6.55 Х/Ф «ДАЙ ЛАПУ, ДРУГ!» 6+
8.00 НОВОСТИ ДНЯ 16+
8.15 Х/Ф «ДАЙ ЛАПУ, ДРУГ!» 6+
8.35 Х/Ф «КАК ИВАНУШКА-ДУРАЧОК ЗА ЧУДОМ ХОДИЛ» 6+
10.25 Х/Ф «НЕУЛОВИМЫЕ МСТИТЕЛИ» 12+
12.10 «НОВОРОССИЯ». Д/С 16+
13.00 НОВОСТИ ДНЯ 16+
16.15 Х/Ф «ВО БОРУ БРУСНИКА» 12+
19.00 НОВОСТИ ДНЯ 16+
19.15 Х/Ф «ВО БОРУ БРУСНИКА» 12+
20.00 Х/Ф «ТИХАЯ ЗАСТАВА» 16+
22.00 Х/Ф «ПОЕЗД ВНЕ РАСПИСАНИЯ» 12+
23.30 ХУДОЖЕСТВЕННЫЙ ФИЛЬМ «НЕУЛОВИМЫЕ МСТИТЕЛИ» 12+
01.00 Т/С «ВПЕРЕДИ ОКЕАН» 12+

ДОМАШНИЙ

4.15 ДАВАЙ РАЗВЕДЁМСЯ! 16+
5.05 «ЗНАТЬ БУДУЩЕЕ. ЖИЗНЬ ПОСЛЕ ВАНГИ» 16+
5.55 ТЕЛЕСЕРИАЛ «ИСТЕРЗАННАЯ» 16+
10.55 Т/С «ПЕРЕПУТАННЫЕ» 16+
19.00 ТЕЛЕСЕРИАЛ «МОЯ МАМА» 16+
00.00 ХУДОЖЕСТВЕННЫЙ ФИЛЬМ «ЛЮБОВЬ КАК МОТИВ» 16+
01.35 Т/С «ПЕРЕПУТАННЫЕ» 16+

МАТЧ!

4.05 ДОКУМ. ФИЛЬМ 12+
6.00 ЛЁГКАЯ АТЛЕТИКА
8.00 «МАГИЯ БОЛЬШОГО СПОРТА» 12+
8.30 ЧТО ПО СПОРТУ? 12+
9.05 ВСЕ НА МАТЧ!
12.20 Х/Ф «В ПОГОНЕ ЗА ВЕТРОМ» 12+
14.25 ПЛЯЖНЫЙ ФУТБОЛ. «СТРОГИНО» (МОСКВА) - ЦСКА
15.40 ВСЕ НА МАТЧ!
15.55 ПЛЯЖНЫЙ ФУТБОЛ. «САРАТОВ» - «СПАРТАК» (МОСКВА)
17.10 ВСЕ НА МАТЧ!
17.25 ПЛЯЖНЫЙ ФУТБОЛ. «ЛЕКС» (СПБ) - «КРИСТАЛЛ» (СПБ)
18.40 ВСЕ НА МАТЧ!
18.55 ПЛЯЖНЫЙ ФУТБОЛ. «ЛОКОМОТИВ» (МОСКВА) - «КРАСНОДАР-ЮМР»
20.15 ВСЕ НА МАТЧ!
21.00 ФУТБОЛ. «ЗЕНИТ» (РОССИЯ) - «НЕФТЧИ» (АЗЕРБАЙДЖАН)
23.40 ВСЕ НА МАТЧ!
23.55 ФУТБОЛ. «САН-ПАУЛУ» - «ФЛУМИНЕНСЕ»
02.05 ВСЕ НА МАТЧ!

МИР

4.25 МУЛЬТФИЛЬМЫ 6+
6.55 Х/Ф «АКСЕЛЕРАТКА»
8.40 «ИСТОРИЧЕСКИЙ ДЕТЕКТИВ С НИКОЛАЕМ ВАЛУЕВЫМ» 12+
9.10 МУЛЬТФИЛЬМЫ 6+
9.30 «ФАЗЕНДАЛАЙФ» 6+
10.10 Х/Ф «ЧЕЛОВЕК С БУЛЬВАРА КАПУЦИНОВ»
12.05, 16.15, 18.45 Т/С «КУЛИНАР» 16+
16.00, 18.30 НОВОСТИ
22.30 Х/Ф «ВЫЙТИ ЗАМУЖ ЗА КАПИТАНА» 12+
00.05 Х/Ф «АМЕРИКАНСКАЯ ДОЧЬ» 6+
01.40 «НАШЕ КИНО» 12+
02.20 Х/Ф «ВЕСНА»

ОТВ

4.00, 5.30 «ВСЕ ГОВОРЯТ ОБ ЭТОМ» 16+
4.30, 10.00 ИЗВЕСТИЯ 16+
5.00, 8.30 СОБЫТИЯ 16+
6.00, 9.00 НОВОСТИ ТАУ 16+
7.00 Д/Ф «ЛЮДМИЛА ГУРЧЕНКО. ЗА КУЛИСАМИ КАРНАВАЛА» 12+
8.00 «ВСЕ ГОВОРЯТ ОБ ЭТОМ» 16+
10.20 ПАРЛАМЕНТСКОЕ ВРЕМЯ 16+
10.30 О ЛИЧНОМ И НАЛИЧНОМ 12+
11.00 Д/Ф «АФЕРА» 12+
12.00 НОВОСТИ ТАУ 16+
13.00 ПАТРУЛЬНЫЙ УЧАСТОК. ИТОГИ НЕДЕЛИ 16+
13.30 СОБЫТИЯ 16+
14.00 Т/С «СЕМЕЙНАЯ ТАЙНА» 16+
17.35 ПРОКУРАТУРА НА СТРАЖЕ ЗАКОНА 16+
18.00 «ВСЕ ГОВОРЯТ ОБ ЭТОМ» 16+
18.30, 22.00 ИЗВЕСТИЯ 16+
19.00 НОВОСТИ ТАУ. ИТОГИ НЕДЕЛИ 16+
20.00 Х/Ф «НЕОБЫКНОВЕННАЯ ИСТОРИЯ НА РОЖДЕСТВО» 12+
22.30, 03.30 «ВСЕ ГОВОРЯТ ОБ ЭТОМ» 16+
23.00 НОВОСТИ ТАУ. ИТОГИ НЕДЕЛИ 16+
00.00 Т/С «СЕМЕЙНАЯ ТАЙНА» 16+

5

4.25 Т/С «СВОИ» 16+
9.45 «СВЕТСКАЯ ХРОНИКА» 16+
10.50 Т/С «УСЛОВНЫЙ МЕНТ - 3» 16+
18.00 Т/С «СЛЕД» 16+
00.00 «ИЗВЕСТИЯ. ГЛАВНОЕ» 16+
01.05 Т/С «ПРОКУРОРСКАЯ ПРОВЕРКА» 16+

Воскресенье [2 июля]

Первый

4.00 ПОДКАСТ.ЛАБ 16+
6.00 НОВОСТИ
6.10 ПОДКАСТ.ЛАБ 16+
6.55 «ИГРАЙ, ГАРМОНЬ ЛЮБИМАЯ!» 12+
7.40 «ЧАСОВОЙ» 12+
8.10 «ЗДОРОВЬЕ» 16+
9.20 «МЕЧТАЛЛИОН». НАЦИОНАЛЬНАЯ ЛОТЕРЕЯ 12+
9.40 «НЕПУТЕВЫЕ ЗАМЕТКИ» 12+
10.00 НОВОСТИ
10.10 «ЖИЗНЬ СВОИХ» 12+
11.05 «ПОВАРА НА КОЛЕСАХ» 12+
12.00 НОВОСТИ
12.15 Т/С «ГОСТЬЯ ИЗ БУДУЩЕГО»
18.00 ВЕЧЕРНИЕ НОВОСТИ
19.00 «ДВЕ ЗВЕЗДЫ. ОТЦЫ И ДЕТИ». НОВЫЙ СЕЗОН 12+
21.00 «ВРЕМЯ»
22.35 Т/С «СЕРЕБРЯНЫЙ ВОЛК» 16+
23.35 ПОДКАСТ.ЛАБ 16+

СТС

4.50 6 КАДРОВ 16+
5.00 МУЛЬТФИЛЬМЫ
5.50 ЕРАЛАШ
7.00 УРАЛЬСКИЕ ПЕЛЬМЕНИ. СМЕХBOOK
7.25 Х/Ф «ОХОТНИКИ ЗА ПРИВИДЕНИЯМИ»
9.25 Х/Ф «ОХОТНИКИ ЗА ПРИВИДЕНИЯМИ - 2»
11.35 ФОРТ БОЯРД 16+
17.00 ОКНУТЫЕ ЛЮДИ 16+
18.05 Х/Ф «БАХУБАЛИ. НАЧАЛО» 16+
21.20 Х/Ф «БАХУБАЛИ. РОЖДЕНИЕ ЛЕГЕНДЫ» 16+
00.45 Х/Ф «ФРАНЦУЗСКИЙ ВЕСТНИК. ПРИЛОЖЕНИЕ К ГАЗЕТЕ «ЛИБЕРТИ. КАНЗАС ИВНИНГ САН» 18+
02.40 Т/С «ДВА ОТЦА И ДВА СЫНА» 16+

РОССИЯ 1

4.05 Х/Ф «МАША» 12+
6.10 Х/Ф «ТАРИФ «СЧАСТЛИВАЯ СЕМЬЯ» 12+
8.00 МЕСТНОЕ ВРЕМЯ. ВОСКРЕСЕНЬЕ
8.35 «КОГДА ВСЕ ДОМА С ТИМУРОМ КИЗЯКОВЫМ»
9.25 «УТРЕННЯЯ ПОЧТА С НИКОЛАЕМ БАСКОВЫМ»
10.10 «СТО К ОДНОМУ». ТЕЛЕИГРА
11.00 ВЕСТИ
11.40 «БОЛЬШИЕ ПЕРЕМЕНЫ»
12.45 Т/С «СТЕНОГРАММА СУДЬБЫ» 16+
17.00 ВЕСТИ
17.50 «ПЕСНИ ОТ ВСЕЙ ДУШИ» 12+
20.00 ВЕСТИ НЕДЕЛИ
22.00 МОСКВА. КРЕМЛЬ. ПУТИН
22.40 «ВОСКРЕСНЫЙ ВЕЧЕР С ВЛАДИМИРОМ СОЛОВЬЁВЫМ» 12+
01.30 Х/Ф «ТАРИФ «СЧАСТЛИВАЯ СЕМЬЯ» 12+

ПЯТНИЦА!

4.00 «ПЯТНИЦА NEWS» 16+
4.25 М/С «ПРОСТОКВАШИНО» 12+
5.00 М/С «НУ, ПОГОДИ! КАНИКУЛЫ»
5.40 «ПЯТНИЦА NEWS» 16+
6.05 М/С «ТАЙНЫ МЕДОВОЙ ДОЛИНЫ» 12+
6.45 М/С «ПРОСТОКВАШИНО»
8.10 «ЧЕРНЫЙ СПИСОК» 16+
10.00 «ЗОВИТЕ ШЕФА 2» 16+
11.00 «НА НОЖАХ». САНКТ-ПЕТЕРБУРГ. ПРОСПЕКТ 16+
12.00 «НА НОЖАХ» 16+
23.00 Х/Ф «ЛАРА КРОФТ: РАСХИТИТЕЛЬНИЦА ГРОБНИЦ» 16+
01.00 Х/Ф «ЭЛЕКТРА» 16+
02.30 «ПЯТНИЦА NEWS» 16+
02.50 «НА НОЖАХ. ОТЕЛИ» 16+

НТВ

4.55 Т/С «БЕРЕГОВАЯ ОХРАНА» 16+
6.35 «ЦЕНТРАЛЬНОЕ ТЕЛЕВИДЕНИЕ» 16+
8.00 «СЕГОДНЯ»
8.20 «У НАС ВЫИГРЫВАЮТ!». ЛОТЕРЕЙНОЕ ШОУ 12+
10.00 «СЕГОДНЯ»
10.20 «ПЕРВАЯ ПЕРЕДАЧА» 16+
11.00 «ЧУДО ТЕХНИКИ» 12+
11.50 «ДАЧНЫЙ ОТВЕТ»
13.00 «НАШПОТРЕБНАДЗОР» 16+
14.00 «ОДНАЖДЫ...» 16+
15.00 «СВОЯ ИГРА»
16.00 «СЕГОДНЯ»
16.20 «СЛЕДСТВИЕ ВЕЛИ...» 16+
19.00 «ИТОГИ НЕДЕЛИ»
20.20 Х/Ф «БЛИЗНЕЦ» 12+
23.55 «МАСКА» 12+
03.40 Т/С «ТЕРМИНАЛ» 16+

РЕН

5.00 САМЫЕ ШОКИРУЮЩИЕ ГИПОТЕЗЫ 16+
7.00 С БОДРЫМ УТРОМ! 16+
8.30 НОВОСТИ 16+
9.00 «САМАЯ НАРОДНАЯ ПРОГРАММА» 16+
9.30 «ЗНАЕТЕ ЛИ ВЫ, ЧТО?» 16+
10.30 «НАУКА И ТЕХНИКА» 16+
11.30 «НЕИЗВЕСТНАЯ ИСТОРИЯ» 16+
12.30 НОВОСТИ 16+
13.00 Х/Ф «СМЕРТНЫЙ ПРИГОВОР» 16+
15.00 Х/Ф «ПАДЕНИЕ АНГЕЛА» 16+
17.20 Х/Ф «ЗАЛОЖНИЦА», ТРИ ЧАСТИ 16+
23.00 «ИТОГОВАЯ ПРОГРАММА» 16+
23.55 САМЫЕ ШОКИРУЮЩИЕ ГИПОТЕЗЫ 16+

РОССИЯ К

6.30 МУЛЬТФИЛЬМЫ
8.15 Х/Ф «ВОЛГА-ВОЛГА»
9.55 РОМАН В КАМНЕ
10.30 Х/Ф «ЗВОНЯТ, ОТКРОЙТЕ ДВЕРЬ»
11.45 «ЗАБЫТОЕ РЕМЕСЛО». «ШУТ»
12.00 ПИСЬМА ИЗ ПРОВИНЦИИ. СЕЛО БЕКОВО
12.30 ДИАЛОГИ О ЖИВОТНЫХ. МОСКОВСКИЙ ЗООПАРК
13.10 «БЕРЕГ МАКЛАЯ». Д/Ф
13.40 «ИГРА В БИСЕР»
14.20 Х/Ф «МАЛЫШ И КАРЛСОН, КОТОРЫЙ ЖИВЕТ НА КРЫШЕ»
15.55 «ПЕШКОМ...»
16.25 «ВОСТОЧНЫЙ ЭКСПРЕСС. ПОЕЗД, ИЗМЕНИВШИЙ ИСТОРИЮ». Д/Ф
17.30 ЮБИЛЕЙ ТАТЬЯНЫ ПИЛЕЦКОЙ. «ХРУСТАЛЬНЫЕ ДОЖДИ». Д/Ф
18.05 Х/Ф «НЕВЕСТА»
19.30 НОВОСТИ КУЛЬТУРЫ
20.25 Х/Ф «ПОСЛЕДНИЙ ИМПЕРАТОР» 16+
23.05 РОМАН В КАМНЕ
23.30 Х/Ф «ВАНЯ»
01.05 ДИАЛОГИ О ЖИВОТНЫХ
01.45 ИСКАТЕЛИ
02.30 М/Ф ДЛЯ ВЗРОСЛЫХ

ТВЦ

4.55 «ИМПРОВИЗАЦИЯ» 16+
7.00 ОДНАЖДЫ В РОССИИ 16+
9.00 «БИТВА ПИКНИКОВ» 16+
9.30 «ЭКСТРАСЕНСЫ ВЕДУТ РАССЛЕДОВАНИЕ» 16+
10.00 «БИТВА ЭКСТРАСЕНСОВ» 16+
19.00 «ВЫЖИТЬ В ДУБАЕ» 16+
21.00 «ШОУ ВОЛИ» 16+
22.10 Х/Ф «ДОСПЕХИ БОГА: В ПОИСКАХ СОКРОВИЩ» 12+
00.15 Х/Ф «ПРОКЛЯТИЕ АРТУРА» 18+
02.00 «Я ТЕБЕ НЕ ВЕРЮ» 16+
03.35 «ИМПРОВИЗАЦИЯ» 18+

ТВЦ

5.25 ДОКУМ. ФИЛЬМ 12+
6.30 Х/Ф «ГОЛУБАЯ СТРЕЛА»
8.00 Х/Ф «КИТАЙСКАЯ БАБУШКА» 12+
9.35 «РОЗА И ЧЕРТОПОЛОХ». ДЕТЕКТИВ 12+
11.30 СОБЫТИЯ
11.45 «ПЕТРОВКА, 38» 16+
11.55 Х/Ф «ХОЧУ В ТЮРЬМУ» 12+
13.45 «МОСКВА РЕЗИНОВАЯ» 16+
14.30 МОСКОВСКАЯ НЕДЕЛЯ
15.00 «ЮМОРИСТИЧЕСКИЙ КОНЦЕРТ 12+
16.15 Х/Ф «СВАДЬБА ПО ОБМЕНУ» 16+
17.55 Х/Ф «НЕ ЖАЛЕЮ, НЕ ЗОВУ, НЕ ПЛАЧУ» 16+
21.45 «МЕСТЬ НА ДЕСЕРТ». ДЕТЕКТИВ 12+
00.15 СОБЫТИЯ
00.30 «МЕСТЬ НА ДЕСЕРТ». ПРОДОЛЖЕНИЕ ДЕТЕКТИВА 12+
01.15 Т/С «УЛИКИ ИЗ ПРОШЛОГО» 12+

ТВ3

4.30 «ГОРОДСКИЕ ЛЕГЕНДЫ» 16+
6.00 МУЛЬТФИЛЬМЫ
8.00 «ВКУСНО С ЛЯЙСАН» 16+
8.30 МУЛЬТФИЛЬМЫ
9.00 «СЕКРЕТЫ ЗДОРОВЬЯ» 16+
9.15 М/Ф «БОЛЬШОЕ ПУТЕШЕСТВИЕ» 6+
11.00 Т/С «ЗАКРЫТАЯ ШКОЛА» 16+
15.00 Х/Ф «ВЕЧЕРИНКА НА ВЫЛЕТ» 16+
17.15 Х/Ф «МАЛАВИТА» 16+
19.30 Х/Ф «ПЛАН ПОБЕГА» 16+
21.45 Х/Ф «ПЛАН ПОБЕГА 2» 16+
23.45 Х/Ф «СЕРДЦЕ ИЗ СТАЛИ» 18+
01.45 Х/Ф «МРАЧНЫЕ НЕБЕСА» 16+
03.15 «МЕСТА СИЛЫ» 16+

ДОМАШНИЙ

5.00 «ЗНАТЬ БУДУЩЕЕ. ЖИЗНЬ ПОСЛЕ ВАНГИ» 16+
5.50 «6 КАДРОВ» 16+
6.15 Т/С «ИСТЕРЗАННАЯ» 16+
11.15 Т/С «НЕ ОТРЕКАЮТСЯ ЛЮБЯ» 16+
14.55 Т/С «НЕЛЮБИМЫЙ МОЙ» 16+
19.00 Т/С «МОЯ МАМА» 16+
23.50 Х/Ф «ЛЮБИМАЯ» 16+
01.30 Т/С «ПЕРЕПУТАННЫЕ» 16+

ЗВЕЗДА

4.30 Х/Ф «ДАЙ ЛАПУ, ДРУГ!» 6+
5.40 Х/Ф «В СТРЕЛЯЮЩЕЙ ГЛУШИ» 12+
7.20 Х/Ф «В НЕБЕ «НОЧНЫЕ ВЕДЬМЫ» 12+
9.00 НОВОСТИ НЕДЕЛИ С ЮРИЕМ ПОДКОПАЕВЫМ 16+
9.25 «СЛУЖУ РОССИИ» 12+
9.55 «ВОЕННАЯ ПРИЕМКА» 12+
10.40 «СКРЫТЫЕ УГРОЗЫ» 16+
11.30 «КОД ДОСТУПА». «УКРАИНСКАЯ ИДЕЯ. ИСТОРИЯ БОЛЕЗНИ» 12+
12.20 «ЛЕГЕНДЫ АРМИИ». АНДРЕЙ КУНАКОВ 12+
13.10 «СПЕЦИАЛЬНЫЙ РЕПОРТАЖ» 16+
13.40 «ПО ГОРЯЧИМ СЛЕДАМ» 16+
14.15 Т/С «БУХТА ПРОПАВШИХ ДАЙВЕРОВ» 16+
18.00 ГЛАВНОЕ С ОЛЬГОЙ БЕЛОВОЙ 16+
19.45 «ЛЕГЕНДЫ СОВЕТСКОГО СЫСКА». Д/С 16+
23.00 Х/Ф «МАФИЯ БЕССМЕРТНА» 16+
00.55 Х/Ф «ВО БОРУ БРУСНИКА» 12+
03.25 «ЛЕГЕНДАРНЫЕ САМОЛЕТЫ. И-16. УЧАСТНИК СЕМИ ВОЙН». Д/Ф 16+

МАТЧ!

4.00 СМЕШАННЫЕ ЕДИНОБОРСТВА 12+
8.30 ГЕОГРАФИЯ СПОРТА 12+
9.05 ВСЕ НА МАТЧ!
12.20 ФУТБОЛ. КУБОК PARI ПРЕМЬЕР. «ЗЕНИТ» (РОССИЯ) - «НЕФТЧИ» (АЗЕРБАЙДЖАН)
14.25 ПЛЯЖНЫЙ ФУТБОЛ. «КРЫЛЬЯ СОВЕТОВ» - «СТРОГИНО» (МОСКВА)
15.40 ВСЕ НА МАТЧ!
15.55 ПЛЯЖНЫЙ ФУТБОЛ. «ЛЕКС» (СПБ) - ЦСКА
17.10 ВСЕ НА МАТЧ!
17.25 ПЛЯЖНЫЙ ФУТБОЛ. «КРИСТАЛЛ» (СПБ) - «ЛОКОМОТИВ» (МОСКВА)
18.40 ВСЕ НА МАТЧ!
18.55 ФУТБОЛ. «КОРИНТИАНС» - «БРАГАНТИНО»
21.10 ВСЕ НА МАТЧ!
21.45 ДАРТС
23.30 ВСЕ НА МАТЧ!
23.55 ФУТБОЛ. «АТЛЕТИКО ПАРАНАЭНСЕ» - «ПАЛМЕЙРАС»
02.05 ВСЕ НА МАТЧ!
02.25 ФУТБОЛ. «КУЯБА» - «САНТОС»

МИР

4.05 МУЛЬТФИЛЬМЫ 6+
7.35 Х/Ф «АМЕРИКАНСКАЯ ДОЧЬ» 6+
9.30 «ФАЗЕНДАЛАЙФ» 6+
10.00, 16.00 НОВОСТИ
10.10 Х/Ф «ОПАСНО ДЛЯ ЖИЗНИ» 12+
11.55 Х/Ф «АКСЕЛЕРАТКА»
13.40, 16.15 Т/С «КУЛИНАР» 16+
18.30, 00.00 «ВМЕСТЕ»
19.30, 01.00 Т/С «КУЛИНАР» 16+
01.30 «НАШЕ КИНО» 12+
01.55 Х/Ф «БЛИЗНЕЦЫ»
03.15 МУЛЬТФИЛЬМЫ 6+

ОТВ

5.00, 8.00 «ВСЕ ГОВОРЯТ ОБ ЭТОМ» 16+
6.00 НОВОСТИ ТАУ. ИТОГИ НЕДЕЛИ 16+
7.00 Д/Ф «МАГИ ЭКРАНА. ЭКСТРАСЕНСЫ ИЗ ТЕЛЕВИЗОРА» 12+
9.00 НОВОСТИ ТАУ. ИТОГИ НЕДЕЛИ 16+
10.00 ИЗВЕСТИЯ 16+
10.20 ПАРЛАМЕНТСКОЕ ВРЕМЯ 16+
10.30 ПАТРУЛЬНЫЙ УЧАСТОК. ИТОГИ НЕДЕЛИ 16+
11.00 Д/Ф «КОДЫ КУРЧАТОВА» 12+
12.00 НОВОСТИ ТАУ. ИТОГИ НЕДЕЛИ 16+
13.00 ПРОКУРАТУРА НА СТРАЖЕ ЗАКОНА 16+
13.30 О ЛИЧНОМ И НАЛИЧНОМ 12+
14.00 Т/С «ЧУЖАЯ ЖИЗНЬ» 16+
17.35 ПАТРУЛЬНЫЙ УЧАСТОК. ИНТЕРВЬЮ 16+
18.00 «ВСЕ ГОВОРЯТ ОБ ЭТОМ» 16+
18.30 ИЗВЕСТИЯ 16+
19.00 НОВОСТИ ТАУ. ИТОГИ НЕДЕЛИ 16+
20.00 Х/Ф «ТАЧКА №19» 16+
21.45 БИЗНЕС СЕГОДНЯ 16+
22.00 ИЗВЕСТИЯ 16+
22.30 «ВСЕ ГОВОРЯТ ОБ ЭТОМ» 16+
23.00 НОВОСТИ ТАУ. ИТОГИ НЕДЕЛИ 16+
00.00 Т/С «ЧУЖАЯ ЖИЗНЬ» 16+

5

5.00 Т/С «ПРОКУРОРСКАЯ ПРОВЕРКА» 16+
7.40 Т/С «РАСКАЛЕННЫЙ ПЕРИМЕТР» 16+
11.15 Х/Ф «ЧЕРНЫЙ ПЕС» 12+
13.25 Х/Ф «ЧЕРНЫЙ ПЕС. УПРЕЖДАЮЩИЙ УДАР» 16+
15.40 Х/Ф «ЧЕРНЫЙ ПЕС. ИМПЛАНТ» 16+
18.00 Т/С «СЛЕД» 16+
00.15 Т/С «РАСКАЛЕННЫЙ ПЕРИМЕТР» 16+
03.15 Х/Ф «БУМЕРАНГ» 16+

Гороскоп

на неделю с 26.06 по 02.07

Непросто будет избежать конфликтов в начале недели. Часто они будут возникать именно из-за ваших резких замечаний, критических высказываний, двусмысленных шуток. Проявите чуть больше снисходительности к окружающим, и отношения с ними сразу изменятся к лучшему, общаться станет проще и приятнее.

В начале недели наверняка появятся смелые идеи, необычные планы, которые захочется немедленно реализовать. Но прежде чем приступать к решительным действиям, подумайте о том, не шокируют ли они окружающих, не нарушите традиций. Эти дни не подойдут для экстравагантных поступков.

Очень легко не будет, а вот интересно – наверняка. Выбирая, чем заняться на этой неделе, отдайте предпочтение долгосрочным проектам и тем делам, успешное завершение которых откроет перед вами новые перспективы в будущем. Вероятны полезные знакомства. Некоторые Близнецы найдут союзников.

На этой неделе вам очень пригодится умение настаивать на своем – без этого едва ли удастся добиться успеха. Окружающие не сразу станут помогать вам. Но если вы будете обращаться к ним снова и снова – не только просить, но и требовать, когда имеете на это право, то у вас появятся надежные союзники.

На этой неделе многие будут с интересом наблюдать за вами. Воспользуйтесь подходящим моментом и покажите, на что способны.Наступило подходящее время для того, чтобы проявить инициативу в работе, поделиться своими идеями, предложить коллегам и руководству что-то новое.

Подходящая неделя для того, чтобы еще раз попытаться сдвинуть с мертвой точки какие-то важные сложные дела. Даже если совсем недавно казалось, что их просто нельзя успешно завершить, на этот раз все может получиться. Сложатся благоприятные обстоятельства для поиска новых деловых партнеров, начала сотрудничества.

Лучше не рассчитывать на легкие успехи. Эта неделя может складываться довольно напряженно, особенно у тех, кто запланировал много разных дел. Вероятны неожиданные задержки, из-за которых достичь нужного результата вовремя не удастся. Не исключены разногласия на работе.

Неделя может принести неожиданности, едва ли вам удастся реализовать все свои планы. Как бы ни складывались обстоятельства, сохраняйте оптимизм: для этого у вас будут все основания. И с новыми, и с уже знакомыми делами вы хорошо справитесь. Не возникнет непредвиденных трудностей, все начатое удастся завершить довольно быстро.

Начало недели будет благоприятным для встреч. Неважно, о чем на них пойдет речь, в любом случае вас выслушают очень внимательно и наверняка поддержат. Это подходящий период для того, чтобы делиться информацией с коллегами и единомышленниками. Они в долгу не останутся, тоже расскажут что-то ценное.

В начале недели вы будете гораздо чаще, чем обычно, спорить с окружающими. Убедить их в своей правоте удастся не сразу, так что запаситесь терпением и вескими аргументами. На работе многое будет зависеть от вашего умения произвести правильное впечатление на окружающих.

Лучше не строить грандиозных планов на начало недели: это время, вероятно, будет не таким легким и благоприятным, как вам хотелось бы. Не исключено, что даже на привычные повседневные дела придется потратить гораздо больше времени, чем вы ожидали. Отчасти это будет связано с тем, что вам нужно будет в одиночку решать непростые задачи.

Постарайтесь не нервничать в начале недели. Что-то пошло не по плану? Радуйтесь новым возможностям и не сожалейте о том, что не получилось осуществить. Умение импровизировать, быстро принимать решения, менять стратегию в зависимости от обстоятельств станет вашим преимуществом.

horo.mail.ru

МЫ В СОЦСЕТЯХ: vk.com/vestiaramil ok.ru/vestiaramil

Арамильские ВЕСТИ 13
№31 (1509) 21.06.2023

Информация о вакансиях в разрезе организаций на 19 июня 2023 г.

ООО Загородный отель "Гринвальд"
624021, р-н Сысертский, п Верхняя Сысерть, Загородный отель "Гринвальд"

Профессия	З/П руб.	Количество вакансий	Контактный телефон
Официант	34000	2	(922) 0250191
Повар	42000	2	(922) 0250191
Администратор	36000	1	(922) 0250191

МУП СГО "АТП СГО"
р-н Сысертский, г Сысерть, ул Розы Люксембург, д. 2 А

Профессия	З/П руб.	Количество вакансий	Контактный телефон
Водитель автобуса	35000	1	(992) 0132086

ООО"ПРОДУПАК"
624006, р-н Сысертский, п Большой Исток, ул Металлистов, д. 1

Профессия	З/П руб.	Количество вакансий	Контактный телефон
Комплектовщик	40000	1	(343) 2167250, (922) 1424689
Мастер	55000	1	(343) 2167250, (922) 1424689
Наклейщик заготовок	45000	1	(343) 2167250, (922) 1424689
Печатник флексографской печати	50000	1	(343) 2167250, (922) 1424689
Резчик бумаги, картона и целлюлозы	40000	1	(343) 2167250, (922) 1424689
Инженер по качеству	40000	1	(343) 2167250, (922) 1424689
Менеджер по продажам	25000	1	(343) 2167250, (922) 1424689

ОБЩЕСТВО С ОГРАНИЧЕННОЙ ОТВЕТСТВЕННОСТЬЮ "АТОМСТРОЙКОМПЛЕКС ЦЕМЕНТ"
р-н Сысертский, г Сысерть, участок Юго-Западнее 700 метров п. Габиевский

Профессия	З/П руб.	Количество вакансий	Контактный телефон
Помощник Машинист цементных мельниц	35000	1	(343) 2201717
Токарь 4 разряда	35000	1	(343) 2201717
Слесарь-ремонтник	35000	1	(932) 6036160
Помощник Машинист сырьевых мельниц	32000	2	(343) 2201717
Бункеровщик	30000	3	(343) 2201717

АО "Одк-Сервис" "Арамиль"
624003, р-н Сысертский, г Арамиль, ул Гарнизон, д. 11а, стр.. 1

Профессия	З/П руб.	Количество вакансий	Контактный телефон
Машинист моечных машин	30000	2	(343) 3831517
Начальник смены (в прочих отраслях)	29000	1	(343) 3831517
Инженер	60000	1	(343) 3831517
Кладовщик	37000	1	(343) 3831517
Дефектовщик авиационной техники	60000	1	(343) 3831517, (911) 3134934
Диспетчер	52000	1	(343) 3831517
Заместитель Главный метролог	53000	1	(343) 3831517
Гальваник	22000	1	(343) 3831517
Испытатель-механик двигателей	44000	1	(343) 3831517, (911) 3134934
Специалист по закупкам	47000	1	(343) 3831517
Специалист	57000	1	(343) 3831517
Специалист	36000	1	(343) 3831517
Экономист по труду	54000	1	(343) 3831517
Слесарь по ремонту оборудования котельных и пылеприготовительных цехов	24000	1	(343) 3831517
Слесарь по ремонту авиадвигателей	18800	1	(343) 3831517
Инженер по планированию	44000	1	(343) 3831517
Оператор котельной	20150	1	(343) 3831517, (911) 3134934
Слесарь-сантехник	21000	1	(343) 3831517
Менеджер по персоналу	40000	1	(343) 3831517
Инженер-технолог	57000	1	(343) 3831517
Слесарь по ремонту агрегатов	40000	1	(343) 3831517

ООО "СК "Вилла"
р-н Сысертский, тер Заповедник дп

Профессия	З/П руб.	Количество вакансий	Контактный телефон
Электромонтер контактной сети	40000	3	(922) 1343435
Мастер	40000	1	(922) 1343435
Чертежник	40000	1	(922) 1343435
Разнорабочий	30000	5	(982) 7411415
Слесарь-сантехник	30000	1	(922) 1343435
Уборщик производственных и служебных помещений	30000	1	(922) 1343435

ООО ЧОП "АСК"
р-н Сысертский, г Сысерть, п. Габиевский, участок Юго-Западнее 700 м.

Профессия	З/П руб.	Количество вакансий	Контактный телефон
Охранник	25000	2	(912) 2500723

МАДОУ "Детский сад №2 "Улыбка"
р-н Сысертский, г Сысерть, мкр Новый, д. 36

Профессия	З/П руб.	Количество вакансий	Контактный телефон
Воспитатель	27000	1	(922) 1067832, (34374) 74015
Младший воспитатель	19780	1	(922) 1067832, (34374) 74015
Повар	18678	1	(922) 1067832, (34374) 74015
Кухонный рабочий	24000	1	(922) 1067832, (34374) 74015
Бухгалтер	23000	1	(922) 1067832, (34374) 74015

ИП ПОПОВ АНТОН КОНСТАНТИНОВИЧ
623150, г Первоуральск, п Билимбай, ул Ленина, 147

Профессия	З/П руб.	Количество вакансий	Контактный телефон
Оператор заправочных станций	32000	1	(958) 1588515

ИП Конев В.М.
624005, р-н Сысертский, п Октябрьский, ул Свердлова, д. 1г, Территория "Промышленная зона "Восточная", земельный участок 136

Профессия	З/П руб.	Количество вакансий	Контактный телефон
Сборщик	40000	2	(902) 1500500
Станочник-распиловщик	50000	2	(902) 1500500
Швея	40000	2	(902) 1500500
Изготовитель каркасов	40000	2	(902) 1500500

Всего вакансий: 8

ООО "САЗ"
624021, р-н Сысертский, г Сысерть, ул Карла Либкнехта, д. 2, корп. а

Профессия	З/П руб.	Количество вакансий	Контактный телефон
Водитель автомобиля	40000	1	(343) 3510584 доб. 107
Технолог	30000	1	(343) 3510584 доб. 107
Токарь	40000	1	(343) 3510584 доб. 107
Слесарь механосборочных работ	40000	1	(343) 3510584 доб. 107
Электрогазосварщик 5 разряда-6 разряда	35000	1	(343) 3510584 доб. 107
Оператор электронно-вычислительных и вычислительных машин	40000	1	(343) 3510584 доб. 107

ООО "АСК"
р-н Сысертский, д Большое Седельниково

Профессия	З/П руб.	Количество вакансий	Контактный телефон
Геолог	45000	1	(922) 1252825
Энергетик	60000	1	(922) 1252825
Машинист буровой установки	80000	2	(922) 1252825
Дробильщик	50000	8	(922) 1252825
Машинист экскаватора	50000	3	(922) 1252825

ООО "Урал Кожа"
624003, р-н Сысертский, г Арамиль, ул Сибирская, д. 1

Профессия	З/П руб.	Количество вакансий	Контактный телефон
Швея	30000	5	(919) 3644430
Менеджер по продажам	18700	1	(967) 8520903
Инженер-технолог	70000	1	(912) 2850811

МБДОУ "Детский сад комбинированного вида №5 "Светлячок"
624002, р-н Сысертский, п Светлый, д. 5А

Профессия	З/П руб.	Количество вакансий	Контактный телефон
Воспитатель	25000	1	(34374) 36760

ООО "СИЛУР"
624002, р-н Сысертский, г Арамиль, пер Речной, д. 1, корп. Г

Профессия	З/П руб.	Количество вакансий	Контактный телефон
Электрогазосварщик	50000	6	(343) 3853225, (922) 2231600
Технолог	51000	1	(343) 3853225, (922) 2231600
Стропальщик	30000	2	(343) 3853225, (922) 2231600
Агент по снабжению	51100	1	(343) 3853225, (922) 2231600
Инженер по планированию	50000	1	(343) 3853225, (922) 2231600
Технолог	51100	1	(343) 3853225, (922) 2231600
Вальцовщик	55000	1	(343) 3853225, (922) 2231600
Инженер-конструктор	50000	1	(343) 3853225, (922) 2231600
Слесарь по сборке металлоконструкций 4 разряда	40000	6	(343) 3853225, (922) 2231600
Наладчик автоматов и полуавтоматов	50000	1	(343) 3853225, (922) 2231600

ОАО "РЖД"
624016, р-н Сысертский, д Большое Седельниково

Профессия	З/П руб.	Количество вакансий	Контактный телефон
Дежурный по парку (на железнодорожном транспорте)	46600	1	(922) 1698400
Электромонтер по ремонту воздушных линий электропередачи	27000	1	(922) 1698400
Слесарь аварийно-восстановительных работ	27000	1	(922) 1697885
Монтер пути	30000	1	(922) 1698400

ООО "НПО КТ"
624022, р-н Сысертский, г Сысерть, ул Красногорская, д. 10/2

Профессия	З/П руб.	Количество вакансий	Контактный телефон
Бухгалтер	40000	1	(963) 8507435
Инженер по охране труда	30000	1	(963) 8507435
Уборщик производственных и служебных помещений	25000	1	(963) 8507435
Водитель погрузчика	45000	2	(963) 8507435
Оператор электронно-вычислительных и вычислительных машин	30000	1	(963) 8507435
Кладовщик	45000	1	(963) 8507435
Разнорабочий	35000	4	(963) 8507435

ЕМУП "СПЕЦАВТОБАЗА"
620102, г Сысерть, ул. Челюскинцев, 7

Профессия	З/П руб.	Количество вакансий	Контактный телефон
Специалист по работе с клиентами	40500	1	(343) 2336058, (908) 9101658

ГАУЗ СО «СОКПБ»
620030, п Каменка

Профессия	З/П руб.	Количество вакансий	Контактный телефон
Оператор стиральных машин	27000	1	(343) 7464746

ООО "Ключевская обогатительная фабрика"
624013, р-н Сысертский, пгт Двуреченск, д. 1, Заводская ул

Профессия	З/П руб.	Количество вакансий	Контактный телефон
Слесарь по ремонту автомобилей 3 разряда	35000	1	(343) 3721354
Электромонтер по ремонту и обслуживанию электрооборудования 3 разряда-5 разряда	40000	2	(343) 3721354
Машинист бульдозера 6 разряда	50000	1	(343) 3721354
Дробильщик 3 разряда	40000	2	(343) 3721354
Машинист крана (крановщик) 4 разряда	30000	1	(343) 3721354
Слесарь-ремонтник 4 разряда-5 разряда	35000	2	(343) 3721354
Уборщик производственных и служебных помещений	19000	1	(343) 3721354

ИП Коркина О.А.
624021, р-н Сысертский, г Сысерть, ул Коммуны, д. 39

Профессия	З/П руб.	Количество вакансий	Контактный телефон
Водитель автомобиля	20000	1	(904) 9859925, (950) 5531378
Продавец продовольственных товаров	20000	2	(904) 9859925, (950) 5531378

ПАО"КЗФ"
624013, р-н Сысертский, п Двуреченск, ул Заводская, д. 1

Профессия	З/П руб.	Количество вакансий	Контактный телефон
Электромонтер по ремонту и обслуживанию электрооборудования 4 разряда-6 разряда	38200	2	(343) 3721354 доб. 537, (343) 3463287
Главный Конструктор	78000	1	(343) 3721354 доб. 537, (343) 3463287
Мастер по ремонту оборудования (в промышленности)	64000	1	(343) 3721354 доб. 537, (343) 3463287
Электрогазосварщик 4 разряда-5 разряда	38200	1	(343) 3721354 доб. 537, (343) 3463287
Слесарь-ремонтник 4 разряда-5 разряда	38200	3	(343) 3721354 доб. 537, (343) 3463287

ФГКУ"УВО ВНГ России по Свердловской области"
624021, р-н Сысертский, г Сысерть, ул Свердлова, д. 2

Профессия	З/П руб.	Количество вакансий	Контактный телефон
Бухгалтер	16242	1	(343) 3704424
Экономист	16242	1	(343) 3704424

ООО "Фарфор Сысерти"
624020, р-н Сысертский, г Сысерть, ул Чапаева, д. 1

Профессия	З/П руб.	Количество вакансий	Контактный телефон
Контролер	22800	1	(343) 2278767
Укладчик-упаковщик	21700	1	(343) 2278767
Слесарь-ремонтник	26000	2	(343) 2278767
Продавец непродовольственных товаров	20000	1	(343) 2278767
Отливщик фарфоровых и фаянсовых изделий	20000	2	(343) 2278767
Менеджер по продажам	35000	1	(343) 2278767
Старший Кладовщик	25000	1	(343) 2278767

ООО "УЗДТ"
624000, р-н Сысертский, г Арамиль, пер Речной, д. 1

Профессия	З/П руб.	Количество вакансий	Контактный телефон
Стропальщик	30000	1	(343) 3457240, (912) 2639552
Менеджер по продажам	35000	2	(343) 3457240, (912) 2639552
Токарь	35000	3	(343) 3457240, (912) 2639552
Разнорабочий	30000	5	(343) 3457240, (912) 2639552
Контролер	33000	1	(343) 3457240, (912) 2639552

ГБОУ СО КШИ"СКК им.М.В.Банных" ("Кадет")
624020, р-н Сысертский, г Сысерть, ул Механизаторов, д. 5

Профессия	З/П руб.	Количество вакансий	Контактный телефон
Кухонный рабочий	16500	1	(912) 6311406
Повар	21000	1	(912) 6311406

МДОУ "Детский сад № 27 "Сказка"
624021, р-н Сысертский, г Сысерть, ул Механизаторов, д. 18

Профессия	З/П руб.	Количество вакансий	Контактный телефон
Воспитатель	26000	1	(34374) 74745
Младший воспитатель	18700	0	(34374) 74745

ГАУЗ СО "Сысертская ЦРБ"
624021, р-н Сысертский, г Сысерть, ул Коммуны, д. 71

Профессия	З/П руб.	Количество вакансий	Контактный телефон
Кухонный рабочий	20000	1	(34374) 65465
Фельдшер скорой медицинской помощи	20000	6	(34374) 65465
Водитель автомобиля	20000	2	(343) 7465173

СОГУП "Областной центр недвижимости"
620014,гг Сысерть, ул Быкова

Профессия	З/П руб.	Количество вакансий	Контактный телефон
Водитель автомобиля	19404	1	(912) 6821022, (343) 7468691

ОСФР ПО СВЕРДЛОВСКОЙ ОБЛАСТИ
г Екатеринбург, ул Шейнкмана, д. 55, собеседование проводится по адресу: г Екатеринбург, ул Шейнкмана, 55, каб. 931, тел 375-77-03

Профессия	З/П руб.	Количество вакансий	Контактный телефон
Рабочий по комплексному обслуживанию и ремонту зданий 2 разряда	18678	1	(343) 7473428

ГБУ СО "Многофункциональный центр"

Профессия	З/П руб.	Количество вакансий	Контактный телефон
Специалист, г. Арамиль	21500	1	(343) 2730008 доб. 1135
Специалист, г. Сысерть	21000	1	(343) 2730008 доб. 1135

ГАУ "КЦСОН Сысертского района"
624013, р-н Сысертский, п Двуреченск, ул Озерная, д. 2, корп. а

Профессия	З/П руб.	Количество вакансий	Контактный телефон
Педагог социальный	23000	1	(343) 7474197
Повар	18680	1	(343) 7474197
Уборщик производственных и служебных помещений	18680	1	(343) 7474197
Психолог	18680	1	(343) 7474197

ООО "Техносила"
р-н Сысертский, г Сысерть, д. 15, поселок Трактовский

Профессия	З/П руб.	Количество вакансий	Контактный телефон
Слесарь механосборочных работ	32000	1	(982) 6000840
Слесарь по сборке металлоконструкций	35000	1	(982) 6000840
Фрезеровщик	35000	1	(982) 6000840
Контролер качества	30000	1	(982) 6000840
Уборщик производственных и служебных помещений	20000	1	(982) 6000840
Столяр	30000	1	(982) 6000840
Токарь	42000	1	(982) 6000840
Слесарь-сборщик	40000	1	(982) 6000840

МО МВД России "Сысертский"
624021, р-н Сысертский, г Сысерть, ул Коммуны, д. 22, корп. а, Россия, Свердловская обл, Сысерть г, Коммуны ул

Профессия	З/П руб.	Количество вакансий	Контактный телефон
Следователь	45000	3	(34374) 68358
Первый помощник Дежурный оперативный	20000	2	(34374) 68358
Полицейский	45000	1	(34374) 68358
Дознаватель	26000	2	(34374) 68358
Участковый уполномоченный полиции	45000	5	(34374) 68358
Полицейский-водитель	19000	4	(34374) 68358
Полицейский	19000	4	(34374) 68358

РОССИЙСКАЯ ФЕДЕРАЦИЯ
СВЕРДЛОВСКАЯ ОБЛАСТЬ
ПОСТАНОВЛЕНИЕ
ГЛАВЫ АРАМИЛЬСКОГО ГОРОДСКОГО ОКРУГА

от 19.06.2023 № 267

Об изъятии земельного участка и объектов недвижимости для муниципальных нужд Арамильского городского округа

В соответствии со статьей 56.2, частью 4 статьи 56.3, статьями 56.6 и 56.10 Земельного кодекса Российской Федерации, статьей 32 Жилищного кодекса Российской Федерации, статьями 279 и 281 Гражданского кодекса Российской Федерации, статьей 16 Федерального закона от 06 октября 2003 года № 131-ФЗ «Об общих принципах организации местного самоуправления в Российской Федерации», статьей 28 Устава Арамильского городского округа, постановлением Администрации Арамильского городского округа от 26.05.2023 № 371 «О признании многоквартирного дома, расположенного по адресу: улица Ломоносова, дом 5, поселок Арамиль, Сысертского района, Свердловской области, аварийным и подлежащим сносу»

ПОСТАНОВЛЯЮ:

1. Изъять для муниципальных нужд земельный участок, расположенный по адресу: Свердловская область, Сысертский район, поселок Арамиль, улица Ломоносова, 5, в кадастровом квартале 66:33:0201001.
2. Цель изъятия земельного участка – снос жилого дома, признанного аварийным и подлежащим сносу, расположенного на земельном участке, указанном в пункте 1 настоящего постановления.
3. Определить, что с земельным участком, указанным в пункте 1 настоящего постановления, подлежат изъятию все объекты недвижимого имущества, находящиеся в частной собственности право собственности на которые подлежит прекращению (прилагается).
4. Определить, что при установлении размера возмещения не подлежат учету объекты недвижимого имущества, расположенные на изымаемом земельном участке, указанном в пункте 1 настоящего постановления, и неотделимые улучшения данных объектов (в том числе в результате реконструкции), произведенные вопреки их разрешенному использованию, а также с нарушением градостроительного законодательства. Собственники объектов недвижимого имущества несут риск отнесения на них при определении выкупной цены затрат и убытков, связанных с новым строительством, расширением, реконструкцией зданий и сооружений на земельном участке, осуществлением неотделимых улучшений, со дня уведомления их о принятом решении об изъятии земельного участка для муниципальных нужд.
5. Комитету по управлению муниципальным имуществом Арамильского городского округа:
1) обеспечить направление копий настоящего постановления правообладателям изымаемой недвижимости;
2) направить копию настоящего постановления в Управление Федеральной службы государственной регистрации, кадастра и картографии по Свердловской области;
3) произвести государственную регистрацию права собственности Арамильского городского округа на земельный участок и (или) расположенные на нем объекты недвижимого имущества, находящиеся в частной собственности, после заключения соглашений об изъятии недвижимости для муниципальных нужд, либо вступившего в законную силу решения суда о принудительном изъятии земельного участка и (или) расположенных на нём объектов недвижимого имущества;
4) обеспечить проведение мероприятий по определению размера возмещения за изымаемые объекты недвижимости.
6. Отделу жилищных отношений Администрации Арамильского городского округа (Е.С. Токарева):
1) осуществить переговоры с правообладателями объектов недвижимого имущества относительно условий их изъятия;
2) направить правообладателям изымаемых объектов недвижимого имущества проекты соглашений об изъятии земельного участка и расположенных на нем объектов недвижимого имущества для муниципальных нужд.
7. Муниципальному бюджетному учреждению «Арамильская Служба Заказчика» (С.Ф. Биккинин) выступить заказчиком работ по сносу (демонтажу) объектов недвижимого имущества.
8. Опубликовать настоящее постановление в газете «Арамильские вести» и разместить на официальном сайте Арамильского городского округа.
9. Контроль исполнения настоящего постановления оставляю за собой.

Глава Арамильского городского округа М.С. Мишарина

Приложение
к постановлению
Главы Арамильского городского округа
от 19.06.2023 № 267

Перечень
объектов недвижимого имущества, подлежащих изъятию, находящихся в частной собственности, право собственности на которые подлежит прекращению

Адрес	Кадастровый номер	Площадь, кв.м.
Свердловская область, Сысертский район, поселок Арамиль, улица Ломоносова, дом 5, квартира 4	66:33:0201001:1302	38,3
Свердловская область, Сысертский район, поселок Арамиль, улица Ломоносова, дом 5, квартира 5	66:33:0201001:1305	41,4
Свердловская область, Сысертский район, поселок Арамиль, улица Ломоносова, дом 5, квартира 6	66:33:0201001:1341	40,7
Свердловская область, Сысертский район, поселок Арамиль, улица Ломоносова, дом 5, квартира 8	66:33:0201001:1322	39,2
Свердловская область, Сысертский район, поселок Арамиль, улица Ломоносова, дом 5, квартира 9	66:33:0201001:1321	39,6
Свердловская область, Сысертский район, поселок Арамиль, улица Ломоносова, дом 5, квартира 10	66:33:0201001:1314	39,6
Свердловская область, Сысертский район, поселок Арамиль, улица Ломоносова, дом 5, квартира 11	66:33:0201001:1334	28,2
Свердловская область, Сысертский район, поселок Арамиль, улица Ломоносова, дом 5, квартира 12	66:33:0201001:1294	29,1

О введении ограничений на реализацию спиртных, слабоалкогольных напитков, в том числе пива, во время проведения торжественного мероприятия, посвященного Выпускному вечеру в Арамильском городском округе

В связи с проведением торжественного мероприятия, посвященного Выпускному вечеру в Арамильском городском округе в посёлке Светлый введено ограничение на реализацию спиртных, слабоалкогольных напитков, в том числе пива.

Согласно постановлению Главы Арамильского городского округа от 16.05.2023 № 175 «Об ограничении реализации спиртных, слабоалкогольных напитков, в том числе пива, во время проведения торжественного мероприятия, посвященного Выпускному вечеру в Арамильском городском округе» 23 июня 2023 года с 13:00 до 18:00 предприятиям торговли и общественного питания всех форм собственности, расположенным на территории п. Светлый необходимо ограничить реализацию спиртных, слабоалкогольных напитков, в том числе пива.

О введении ограничений на реализацию спиртных, слабоалкогольных напитков, в том числе пива, во время проведения праздничных мероприятий, посвященных Дню города Арамиль в Арамильском городском округе

В связи с проведением праздничных мероприятий, посвященных Дню города Арамиль, введено ограничение на реализацию спиртных, слабоалкогольных напитков, в том числе пива.

Согласно постановлению Главы Арамильского городского округа от 08.06.2023 № 251 «Об ограничении реализации спиртных, слабоалкогольных напитков, в том числе пива, во время праздничных мероприятий, посвященных Дню города Арамиль в Арамильском городском округе», предприятиям торговли и общественного питания всех форм собственности, необходимо ограничить реализацию спиртных, слабоалкогольных напитков, в том числе пива на период проведения праздничных мероприятий **24 июня 2023 года:**
- по улицам 1 Мая, Текстильщиков с 08:00 до 16:00;
- по улице Рабочая с 12:00 до 23:00.

Сообщение о возможном установлении публичного сервитута

Комитет по управлению муниципальным имуществом Арамильского городского округа, информирует о возможном установлении публичного сервитута в целях, предусмотренных подпунктом 1 статьи 39.37 Земельного Кодекса Российской Федерации (далее - ЗК РФ) по ходатайству Муниципального унитарного предприятия «Арамиль Энерго».

Цель установления публичного сервитута: в целях эксплуатации, обслуживания существующего линейного объекта системы энергоснабжения (трансформаторная подстанция № 7728) жилых домов по адресу: Свердловская область, Сысертский район, г. Арамиль, ул. Октябрьская дом № 131, ул. Ленина, дом № 16А, закрепленным за МУП «Арамиль Энерго» на праве хозяйственного ведения.

В отношении земельного участка с кадастровым номером: 66:33:0401001:400 площадью 18 кв. м. по адресу: Свердловская область, Арамильский городской округ, город Арамиль, ул. Октябрьская дом № 135-2, согласно прилагаемой схеме расположения границ публичного сервитута.

Обоснование необходимости установления публичного сервитута: обеспечение безопасной эксплуатации, существующей надземной трансформаторной подстанции № 7728 для энергоснабжения жилых домов по адресу: Свердловская область, Сысертский район, г. Арамиль, ул. Октябрьская дом № 131, ул. Ленина дом № 16А. Постановление № 62 от 28.09.2022 «О закреплении муниципального имущества на праве хозяйственного ведения за Муниципальным унитарным предприятием «Арамиль Энерго».

Срок действия сервитута – 49 лет.

Подать заявления об учете прав на земельные участки (в соответствии с п. 8 ст. 39.42 Земельного кодекса Российской Федерации) можно в Комитет по управлению муниципальным имуществом Арамильского городского округа по адресу: Свердловская область, Сысертский район, город Арамиль, улица 1 Мая, 12, в рабочие дни с 08.00 до 17.00.

Ознакомление заинтересованных лиц со схемой расположения земельного участка осуществляется в Комитете по управлению муниципальным имуществом Арамильского городского округа по адресу: Свердловская область, Сысертский район, город Арамиль, улица 1 Мая, д. 12, (каб. № 20; № 23) в рабочие дни с 08.00 до 17.00, обеденный перерыв с 12.00 по 13.00 часов и на официальном сайте Арамильского городского округа https://www.aramilgo.ru/.

Дата окончания сообщения о возможном установлении публичного сервитута – 07.07.2023 - 15 (пятнадцать) дней со дня опубликования данного сообщения.

Схема расположения земельного участка или земельных участков

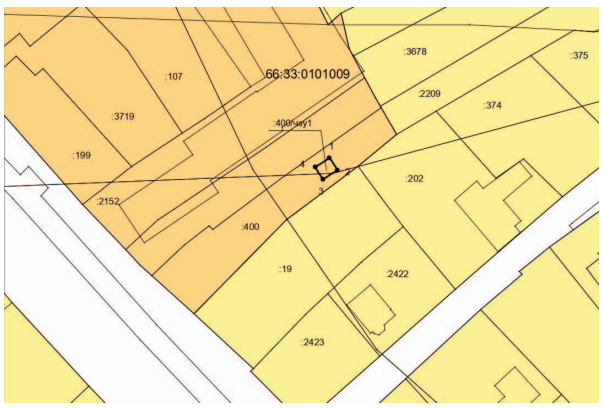

на кадастровом плане территории

Условный номер земельного участка: ЗУ1_		
Площадь земельного участка 18 м^2		
Обозначение характерных точек границ	Координаты, м	
	X	Y
1	2	3
1	374439.33	1549277.74
2	374436.04	1549279.85
3	374433.51	1549275.91
4	374436.80	1549273.81
1	374439.33	1549277.74
1		

МБУ «ДК города Арамиль»

КИНОЗАЛ ПАНОРАМА

+7 (922) 202-04-23
г. Арамиль, ул. Рабочая, 120-А

С Праздником! Я ♥ АРАМИЛЬ

РАСПИСАНИЕ КИНОСЕАНСОВ
с 22 по 28 июня 2023 года

22.06.2023 (ЧЕТВЕРГ)

ОБЛАСТНОЙ КИНОМАРАФОН **ПОБЕДНЫЙ МАРШ**

время	фильм
10:00	СОЛДАТИК 2D (6+) б/пл.
12:30	МАРМАДЮК 2D (6+)
14:20	КОРОЛЬ-ЛЬВЁНОК 2D (12+)
16:20	СНЕГИРЬ 2D (16+)
18:30	СКВОЗЬ ВРЕМЯ 2D (12+)

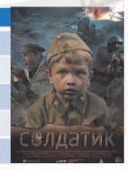

23.06.2023 (ПЯТНИЦА)

время	фильм
12:00 17:30	ЗВЕРОГОНЩИКИ 2D (6+)
13:50	КОРОЛЬ-ЛЬВЁНОК 2D (12+)
15:45	МАРМАДЮК 2D (6+)
19:20	СКВОЗЬ ВРЕМЯ 2D (12+)
21:20	СНЕГИРЬ 2D (16+)

25.06.2023 (ВОСКРЕСЕНЬЕ)

время	фильм
10:10	КОРОЛЬ-ЛЬВЁНОК 2D (12+)
12:10 19:40	ЗВЕРОГОНЩИКИ 2D (6+)
14:00 17:40	СКВОЗЬ ВРЕМЯ 2D (12+)
16:00	МАРМАДЮК 2D (6+)
21:30	СНЕГИРЬ 2D (16+)

26.06.2023 (ПОНЕДЕЛЬНИК)

время	фильм
10:10	КОРОЛЬ-ЛЬВЁНОК 2D (12+)
12:00 17:40	ЗВЕРОГОНЩИКИ 2D (6+)
13:50 19:30	СКВОЗЬ ВРЕМЯ 2D (12+)
15:55	МАРМАДЮК 2D (6+)
21:30	СНЕГИРЬ 2D (16+)

27.06.2023 (ВТОРНИК)

время	фильм
10:10 17:40	СКВОЗЬ ВРЕМЯ 2D (12+)
12:10 19:40	ЗВЕРОГОНЩИКИ 2D (6+)
14:00	МАРМАДЮК 2D (6+)
15:45	КОРОЛЬ-ЛЬВЁНОК 2D (12+)
21:30	СНЕГИРЬ 2D (16+)

28.06.2023 (СРЕДА)

время	фильм
10:10 19:30	СКВОЗЬ ВРЕМЯ 2D (12+)
12:10 17:40	ЗВЕРОГОНЩИКИ 2D (6+)
14:00	КОРОЛЬ-ЛЬВЁНОК 2D (12+)
15:55	МАРМАДЮК 2D (6+)
21:30	СНЕГИРЬ 2D (16+)

ПОДПИШИСЬ

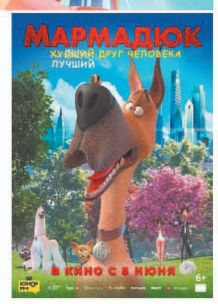

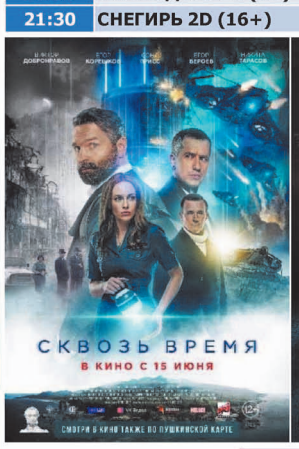

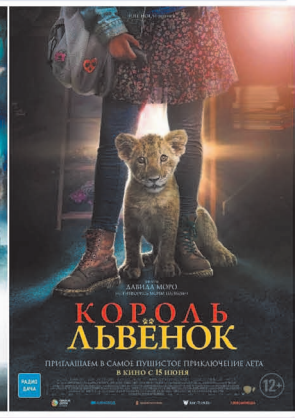

КУПИТЬ БИЛЕТ

Стоимость билетов с 01.01.2023	
Утро (08:00 –11:59)	2D, 3D – 140 р.
День (12:00-16:59)	2D, 3D – 180 р.
Вечер (17:00-22:59)	2D, 3D – 250 р.
Ночь (23:00- 02:00)	2D,3D – 300 р.

В расписание могут вноситься изменения!

Стоматологическая клиника

Визадент 32 плюс

г. Арамиль, ул. Ленина, 40
8·932·125·02·32
8·343·328·12·00
vizadent32@mail.ru
(ост. Фабрика, памятник Шинели)
Вход справа со двора
за магазином «Магнит»

РАССРОЧКА БЕЗ ПЕРВОГО ВЗНОСА
ОФОРМЛЕНИЕ В КЛИНИКЕ

- Лечение зубов
- Удаление
- Проф. гигиена
- Рентгенодиагностика
- Протезирование

СКИДКИ ПЕНСИОНЕРАМ

С ЗАБОТОЙ О ВАШЕМ ЗДОРОВЬЕ!
ГАРАНТИЯ НА ВСЕ ВИДЫ РАБОТ!
*Имеются противопоказания, необходима консультация специалиста

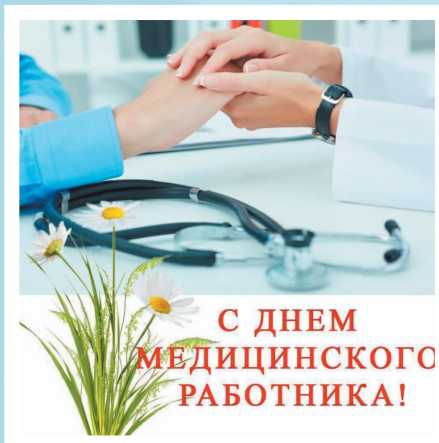

Уважаемые коллеги!
С Днем медицинского работника!

Хочу поздравить всех, кто каждый день занимается нелегкой работой – приходит на помощь жителям города, когда их здоровью грозит опасность.

Спасать жизнь и здоровье это не просто труд, это – призвание, которое требует самых лучших человеческих качеств – доброты, милосердия, сочувствия.

Врачи, медсестры, фельдшеры, санитары нашей больницы лечат пациентов не только лекарствами, но и добрым словом, вниманием, заботой.

Радостно видеть в коллективе больницы все больше молодых специалистов, значит, наша профессия продолжает оставаться нужной и востребованной.

Самая лучшая награда за наш самоотверженный труд – благодарность и доверие наших пациентов, которым мы возвращаем здоровье и радость жизни.

Желаю всем счастья, крепкого здоровья, профессиональных успехов, хорошего настроения и оптимизма!

Дорогие ветераны! Примите слова благодарности за ваш многолетний труд и значимый вклад в развитие здравоохранения Арамильского округа.

В больнице в разные годы работали высококлассные специалисты, преданные своему делу люди. Ваш самоотверженный труд является достойным примером для новых поколений работников Арамильского здравоохранения.

Вы долгие годы стояли на страже здоровья человека. Низкий поклон вам за верность делу, которому вы служили, за укрепление здоровья, за спасение жизней!

Желаю вам здоровья и долгих лет жизни, радости и смеха, уважения окружающих и любви родных!

Егор Колобов,
главный врач Арамильской городской больницы

• Продается садовый участок 9 соток в СНТ «Заря» (деревня Поварня). Есть электричество, вода, плодовые насаждения. Тел 8904 1736535

В Арамили отметили День текстильщика

В минувшую пятницу с большим размахом на фабрике прошел праздник тружеников

В этом году он был приурочен к 100-летию школы фабрично-заводского обучения, которая была открыта в 1923 году. Более 40 человек собрались в бывшем ткацком цехе – вспомнить трудовые будни и поздравить друг друга с некогда самым значимым праздником работников легкой и текстильной промышленности. Организовали и провели мероприятие сотрудники городского музея.

Глава Арамильского городского округа Марина Сергеевна Мишарина чествовала ветеранов в поздравительной речи и рассказала присутствующим о проекте ревитализации суконной фабрики – как некогда главного предприятия города, а теперь – его культурного наследия.

Татьяна Александровна Первухина тепло приветствовала гостей, выразив восхищение достижениями тружеников в их нелегком труде, пожелала им здоровья, благополучия и долгих лет жизни.

В рамках праздничного мероприятия прозвучал гимн работников фабрики – «Серая шинель» с «ожившими» фотографиями тружеников на экране. Хор русской песни «Романтик» Дворца культуры города Арамиль исполнил душевные песни, которым подпевали все присутствующие. Ведущая события Наталья Тяговцева не давала скучать нашим ветеранам: проводила интеллектуальные игры, шуточные опросы и исполняла всеми любимые хиты. За праздничным столом ветераны могли пообщаться друг с другом в неформальной, теплой обстановке. – *Мы еще раз поздравляем наших дорогих ветеранов с Днем текстильщика!* – говорят в «Музее города Арамиль». – *Желаем вам крепкого здоровья, такого же жизнелюбия, стойкости и сплоченности.*

Информация и фото: МБУК «Музей города Арамиль»

Завершился позитивно

В поселке Светлый закрыли сезон встреч первого полугодия в библиотечном клубе «Поэтические субботники»

Там на минувшей неделе отметили 130-й юбилей поэта Владимира Владимировича Маяковского.

– *Это имя всегда на слуху – независимо от положительных или отрицательных суждений. Именем поэта даже называют страницы и сообщества в социальных сетях,* – рассказывают в сельской библиотеке в КДК «Виктория». – *Ведь это – талантливый писатель, интересный сценарист, замечательный драматург, немногословный актёр и самоутвердившийся художник.*

На встрече, прошедшей в библиотеке поселка Светлый в прошлую субботу, гости мероприятия вспомнили биографию поэта, узнали о неизвестных фактах его творческого пути, и, конечно, читали вслух его стихотворения.

К слову, из-за сложного ритма и рифм автора, сделать это оказалось непросто. Но, благодаря презентации, подготовленной организатором «Поэтического субботника» Татьяной Мальцевой, присутствующие познакомились поближе с художественным даром писателя. Также они посмотрели единственно сохранившийся фильм с участием Маяковского как актёра – «Барышня и хулиган», нашли игру «Буриме от Маяковского» и сами насочиняли смешных стихотворений.

Увлечённо интересно и незаметно пролетели четыре часа литературного мероприятия. А следующая встреча в библиотечном клубе состоится в сентябре.

Информация и фото: библиотека поселка Светлый

Арамильские ВЕСТИ

Учредитель – Администрация Арамильского городского округа. Газета зарегистрирована Управлением ФС по надзору за соблюдением законодательства в сфере массовых коммуникаций и охране культурного наследия по Уральскому Федеральному округу.
Св. о регистр. ПИ №ФС11–1421. Адрес редакции, издателя : г.Арамиль, ул. 1 Мая, 15, второй этаж, каб. №1; e–mail: vesti–aramil@yandex.ru
Авторы публикаций и рекламных объявлений несут ответственность за содержание. Редакция может не разделять позиции авторов.

Номер отпечатан в Березовской типографии ГУП СО «Монетный Щебеночный завод», 623700, Свердловская обл., г. Березовский, ул. Красных Героев, 10. Тел. (34369) 4–89–11.

Главный редактор Шараев Р.В.
Подписано в печать по графику и фактически 20.06.2023 г. в 15 час. 00 мин.
Выход 21.06.2023 г. Тираж 650 экз. Заказ № 1132