Спецвыпуск
Арамильские ВЕСТИ

Издается с 1996 г.

№ 22 (1567)
14 апреля 2024 г.

Цена свободная.
Адрес редакции: ул. 1 Мая, 15, второй этаж, каб. №1
e-mail: vesti-aramil@yandex.ru

РОССИЙСКАЯ ФЕДЕРАЦИЯ
СВЕРДЛОВСКАЯ ОБЛАСТЬ
ПОСТАНОВЛЕНИЕ
АДМИНИСТРАЦИИ АРАМИЛЬСКОГО ГОРОДСКОГО ОКРУГА

от 09.04.2024 № 240

О внесении изменений в постановление Администрации Арамильского городского округа от 22.06.2021 № 317 «Об утверждении состава территориальной трехсторонней комиссии по регулированию социально-трудовых отношений в Арамильском городском округе»

В соответствии со статьей 35 Трудового кодекса Российской Федерации, Федеральным законом от 01 мая 1999 года № 92-ФЗ «О Российской трехсторонней комиссии по регулированию социально-трудовых отношений», Законом Свердловской области от 09 июня 2007 № 53-ОЗ «О территориальных трехсторонних комиссиях по регулированию социально-трудовых отношений в муниципальных образованиях, расположенных на территории Свердловской области», Решением Думы Арамильского городского округа от 11.09.2020 № 74/8 «Об утверждении Положения о территориальной трехсторонней комиссии по регулированию социально-трудовых отношений в Арамильском городском округе»

ПОСТАНОВЛЯЮ:

1. Приложение к постановлению Администрации Арамильского городского округа от 22.06.2021 № 317 «Об утверждении состава территориальной трехсторонней комиссии по регулированию социально- трудовых отношений в Арамильском городском округе» изложить в новой редакции (прилагается).
2. Опубликовать настоящее постановление в газете «Арамильские вести» и разместить на официальном сайте Арамильского городского округа.

Исполняющий обязанности
Главы Арамильского городского округа П.Н. Никоноров

Приложение к постановлению
Администрации Арамильского
городского округа
от 09.04.2024 № 240

Приложение к постановлению
Администрации Арамильского
городского округа
от 22.06.2021 № 317

СОСТАВ
территориальной трёхсторонней комиссии по регулированию социально-трудовых отношений в Арамильском городском округе

1. М.С. Мишарина – Глава Арамильского городского округа, координатор комиссии;
2. Е.Н. Клименко – Заместитель Главы Арамильского городского округа, заместитель координатора комиссии;
3. Р.С. Миргаева – Ведущий экономист МКУ «ЦБС ОМС и МУ АГО», секретарь комиссии (по согласованию).

Члены комиссии:

М.В. Вахрушев – президент АО НПХ ВМП, Координатор от Совета директоров (по согласованию);
В.Н. Стародубцев – генеральный Директор ООО «Торговый ряд», представитель от Совета директоров (по согласованию);
О.Г. Кирьянов – генеральный директор АО «Арамильский завод передовых технологий», представитель от Совета директоров (по согласованию);
И.В. Пряникова – представитель Координационного совета профсоюзных организаций Арамильского городского округа, Координатор от профсоюза (по согласованию);
О.Н. Пинигина – представитель Координационного совета профсоюзных организаций Арамильского городского округа, представитель от профсоюза (по согласованию);
С.В. Чулочникова – представитель Координационного совета профсоюзных организаций Арамильского городского округа, представитель от профсоюза (по согласованию);
Л.В. Крестовская – председатель Комитета по экономике и стратегическому развитию Администрации Арамильского городского округа, Координатор от Администрации Арамильского городского округа;
Я.Е. Горбунова – начальник Юридического отдела Администрации Арамильского городского округа, представитель от Администрации Арамильского городского округа;
М.Ю. Шуваева – начальник Финансового отдела Администрации Арамильского городского округа, представитель от Администрации Арамильского городского округа.

РОССИЙСКАЯ ФЕДЕРАЦИЯ
СВЕРДЛОВСКАЯ ОБЛАСТЬ
ПОСТАНОВЛЕНИЕ
АДМИНИСТРАЦИИ АРАМИЛЬСКОГО ГОРОДСКОГО ОКРУГА

от 10.04.2024 № 244

О внесении изменений в постановление Администрации Арамильского городского округа от 07.07.2020 № 297 «Об утверждении состава и порядка работы конкурсной комиссии по проведению открытых конкурсов по отбору управляющих организаций для управления многоквартирными домами на территории Арамильского городского округа»

В соответствии с Областным законом от 10 марта 1999 года № 4-ОЗ «О правовых актах в Свердловской области», руководствуясь статьей 31 Устава Арамильского городского округа, а также, в связи с кадровыми перестановками

ПОСТАНОВЛЯЮ:

1. Внести изменение в Приложение № 1 к постановлению Администрации Арамильского городского округа от 07.07.2020 № 297 «Об утверждении состава и порядка работы конкурсной комиссии по проведению открытых конкурсов по отбору управляющих организаций для управления многоквартирными домами на территории Арамильского городского округа», изложив его в новой редакции (прилагается).
2. Настоящее постановление опубликовать в газете «Арамильские вести» и разместить на официальном сайте Арамильского городского округа.

Исполняющий обязанности
Главы Арамильского городского округа П.Н. Никоноров

Приложение
к постановлению Администрации
Арамильского городского округа
от 10.04.2024 № 244

Приложение № 1
к постановлению Администрации
Арамильского городского округа
от 07.07.2020 № 297

Состав
конкурсной комиссии по проведению открытых конкурсов по отбору управляющих организаций для управления многоквартирными домами на территории Арамильского городского округа

Ф.И.О.	Должность/ должность в конкурсной комиссии
Мишарина Марина Сергеевна	Глава Арамильского городского округа, председатель конкурсной комиссии;
Уфимцева Валентина Вячеславовна	Специалист по закупкам Муниципального казенного учреждения «Центр бухгалтерского сопровождения органов местного самоуправления и муниципальных учреждений Арамильского городского округа», заместитель Председателя конкурсной комиссии (по согласованию);
Котляр Наталья Николаевна	Начальник Отдела жилищно-коммунального хозяйства Муниципального бюджетного учреждения «Арамильская Служба Заказчика», секретарь конкурсной комиссии (по согласованию);
Члены конкурсной комиссии:	
Горбунова Яна Евгеньевна	Начальник Юридического отдела Администрации Арамильского городского округа;
Маркелов Андрей Леонидович	Депутат Думы Арамильского городского округа (по согласованию);

Дегтерева Елена Юрьевна	Председатель Комитета по управлению муниципальным имуществом Арамильского городского округа (по согласованию);
Токарева Евгения Сергеевна	Начальник Отдела жилищных отношений Администрации Арамильского городского округа;
Черноколпаков Дмитрий Владимирович	Депутат Думы Арамильского городского округа (по согласованию).

РОССИЙСКАЯ ФЕДЕРАЦИЯ
СВЕРДЛОВСКАЯ ОБЛАСТЬ
ПОСТАНОВЛЕНИЕ
АДМИНИСТРАЦИИ АРАМИЛЬСКОГО ГОРОДСКОГО ОКРУГА

от 18.04.2024 № 262

О внесении изменений в постановление Администрации Арамильского городского округа от 26.02.2021 № 103 «О Комиссии по разработке схемы размещения нестационарных торговых объектов на территории Арамильского городского округа»

В соответствии со статьей 101 Областного Закона от 10 марта 1999 года № 4-ОЗ «О правовых актах в Свердловской области», статьей 31 Устава Арамильского городского округа, в связи с кадровыми перестановками

ПОСТАНОВЛЯЮ:

1. Приложение № 2 к постановлению Администрации Арамильского городского округа от 26.02.2021 № 103 «О Комиссии по разработке схемы размещения нестационарных торговых объектов на территории Арамильского городского округа» изложить в новой редакции (прилагается).
2. Настоящее постановление опубликовать в газете «Арамильские вести» и разместить на официальном сайте Арамильского городского округа.

Исполняющий обязанности Главы Арамильского городского округа П.Н. Никоноров

Приложение к постановлению
Администрации Арамильского городского округа
от 18.04.2024 № 262

Приложение № 2
к постановлению Администрации Арамильского городского округа
от 26.02.2021 № 103

Состав Комиссии по разработке схемы размещения нестационарных торговых объектов на территории Арамильского городского округа

1. М.С. Мишарина, Глава Арамильского городского округа	- председатель Комиссии
2. П.Н. Никоноров, Заместитель Главы Арамильского городского округа (по вопросам жилищно-коммунального хозяйства)	- заместитель председателя Комиссии
3. М.Т. Кузнецова, главный специалист комитета по экономике и стратегическому развитию Администрации Арамильского городского округа	- секретарь Комиссии
4. Я.Е. Горбунова - начальник Юридического отдела Администрации Арамильского городского округа	- член Комиссии - член Комиссии
5. С.Ю. Ипатов – депутат Думы Арамильского городского округа (по согласованию)	- член Комиссии
6. К.С. Сурина – исполняющий обязанности директора МКУ «Центр земельных отношений и муниципального имущества АГО» (по согласованию)	
7. Е.Ю. Дегтерева - Председатель Комитета по управлению муниципальным имуществом Арамильского городского округа (по согласованию)	- член Комиссии
8. Л.М. Попова - начальник Отдела архитектуры и градостроительства Администрации Арамильского городского округа	- член Комиссии
9. Л.В. Крестовская – Председатель Комитета по экономике и стратегическому развитию Администрации Арамильского городского округа	- член Комиссии

РОССИЙСКАЯ ФЕДЕРАЦИЯ
СВЕРДЛОВСКАЯ ОБЛАСТЬ
ПОСТАНОВЛЕНИЕ
АДМИНИСТРАЦИИ АРАМИЛЬСКОГО ГОРОДСКОГО ОКРУГА

от 22.04.2024 № 273

О внесении изменений в постановление Администрации Арамильского городского округа от 12 мая 2021 года № 219 « Об утверждении Порядка расходования средств областного бюджета, предоставляемых в форме иного межбюджетного трансферта бюджету Арамильского городского округа на ежемесячное денежное вознаграждение за классное руководство педагогическим работникам муниципальных образовательных организаций, расположенных на территории Арамильского городского округа, реализующих образовательные программы начального общего, основного общего и среднего общего образования, в том числе адаптированные основные общеобразовательные программы»

В соответствии с Бюджетным кодексом Российской Федерации, Федеральным законом от 06 октября 2003 года № 131-ФЗ «Об общих принципах организации местного самоуправления в Российской Федерации», постановлением Правительства Свердловской области 03 сентября 2020 года № 620-ПП «О выплате ежемесячного денежного вознаграждения за классное руководство педагогическим работникам образовательных организаций, реализующих образовательные программы начального общего образования, образовательные программы основного общего образования, образовательные программы среднего общего образования, на условиях софинансирования из федерального бюджета», в соответствии со статьей 101 Областного закона от 10 марта 1999 года № 4-ОЗ «О правовых актах в Свердловской области», руководствуясь статьей 31 Устава Арамильского городского округа,

ПОСТАНОВЛЯЮ:

1. Внести в Порядок расходования средств областного бюджета, предоставляемых в форме иного межбюджетного трансферта бюджету Арамильского городского округа на ежемесячное денежное вознаграждение за классное руководство педагогическим работникам муниципальных образовательных организаций, расположенных на территории Арамильского городского округа, реализующих образовательные программы начального общего, основного общего и среднего общего образования, в том числе адаптированные основные общеобразовательные программы, утвержденный постановлением Администрации Арамильского городского округа от 12 мая 2021 года № 219, следующие изменения:

1) Абзац 2 пункта 3 изложить в следующей редакции:

«3. Денежное вознаграждение выплачивается ежемесячно в размере:

5 000 рублей педагогическим работникам муниципальных образовательных организаций Арамильского городского округа (далее – педагогические работники) в населенных пунктах с численностью населения 100 тыс. человек и более (но не более двух выплат денежного вознаграждения одному педагогическому работнику при условии осуществления классного руководства в двух и более классах);

10 000 рублей в месяц педагогическим работникам муниципальных образовательных организаций Арамильского городского округа в населенных пунктах с численностью населения менее 100 тыс. человек (но не более двух выплат денежного вознаграждения одному педагогическому работнику при условии осуществления классного руководства в двух и более классах).

При этом деятельность педагогического работника по классному руководству и в одном, и во втором классе осуществляется только с его письменного согласия с установлением денежного вознаграждения в размере 5000 рублей за классное руководство в каждом из двух классов в населенных пунктах с численностью населения 100 тыс. человек и более и в размере 10 000 рублей в населенных пунктах с численностью населения менее 100 тыс. человек.».

2) Пункт 5 изложить в следующей редакции:

«5. Средства, выделяемые из областного бюджета в форме иных межбюджетных трансфертов, подлежат зачислению в доходы бюджета Арамильского городского округа по коду 906 2 02 45303 04 0000 150 и направляются для финансирования расходов муниципальных общеобразовательных организаций по разделу 0700 «Образование», подразделу 0702 «Общее образование», целевой статье расходов 09206L3030 «Ежемесячное денежное вознаграждение за классное руководство педагогическим работникам образовательных организаций, реализующих образовательные программы начального общего образования, образовательные программы основного общего образования, образовательные программы среднего общего образования, на условиях софинансирования из федерального бюджета».»

2. Настоящее постановление вступает в силу с 1 января 2024 года, за исключением подпункта 1 пункта 1, вступающего в силу с 1 марта 2024 года.

3. Опубликовать настоящее постановление в газете «Арамильские вести» и разместить на официальном сайте Арамильского городского округа.

4. Контроль исполнения настоящего постановления возложить на заместителя Главы Арамильского городского округа Е.Н. Клименко.

Исполняющий обязанности Главы Арамильского городского округа П.Н. Никоноров

РОССИЙСКАЯ ФЕДЕРАЦИЯ
СВЕРДЛОВСКАЯ ОБЛАСТЬ
ПОСТАНОВЛЕНИЕ
АДМИНИСТРАЦИИ АРАМИЛЬСКОГО ГОРОДСКОГО ОКРУГА

от 03.04.2024 № 230

Об утверждении технического задания на корректировку инвестиционных программ акционерного общества

«Предприятие водопроводно-канализационного хозяйства Свердловской области» по развитию систем водоснабжения и водоотведения на территории Арамильского городского округа

В соответствии с Федеральным законом от 6 октября 2003 года № 131-ФЗ «Об общих принципах организации местного самоуправления в Российской Федерации», Федеральным законом от 7 декабря 2011 года № 416-ФЗ «О водоснабжении и водоотведении», постановлением Правительства Российской Федерации от 29.07.2013 № 641 «Об инвестиционных и производственных программах организаций, осуществляющих деятельность в сфере водоснабжения и водоотведения», постановлением Администрации Арамильского городского округа от 13.08.2021 № 412 «Об актуализации Схемы водоснабжения и водоотведения Арамильского городского округа на 2018-2035 годы, утвержденной постановлением Администрации Арамильского городского округа от 08.02.2019 № 62», на основании заявления акционерного общества «Предприятие водопроводно-канализационного хозяйства Свердловской области» от 22.02.2024 года № 141-02, руководствуясь статьей 31 Устава Арамильского городского округа

ПОСТАНОВЛЯЮ:

1. Утвердить техническое задание на корректировку инвестиционных программ акционерного общества «Предприятие водопроводно-канализационного хозяйства Свердловской области» по развитию систем водоснабжения и водоотведения на территории Арамильского городского округа (прилагается).
2. Постановление Администрации Арамильского городского округа от 20.02.2023 года № 74 «Об утверждении технического задания на корректировку инвестиционных программ акционерного общества «Предприятие водопроводно-канализационного хозяйства Свердловской области» по развитию систем водоснабжения и водоотведения на территории Арамильского городского округа» признать утратившим силу.
3. Настоящее постановление опубликовать в газете «Арамильские вести» и разместить на официальном сайте Арамильского городского округа.
4. Контроль исполнения настоящего постановления оставляю за собой.

Глава Арамильского городского округа М.С. Мишарина

Приложение
к постановлению Администрации
Арамильского городского округа
от 03.04.2024 № 230

Техническое задание
на корректировку инвестиционных программ акционерного общества «Предприятие водопроводно-канализационного хозяйства Свердловской области» по развитию систем водоснабжения и водоотведения на территории Арамильского городского округа

I. Основные положения

1. Техническое задание на корректировку инвестиционных программ акционерного общества «Предприятие водопроводно-канализационного хозяйства Свердловской области» (далее – АО «Водоканал Свердловской области») по развитию систем водоснабжения и водоотведения на территории Арамильского городского округа (далее – техническое задание) разработано на основании:
1) Градостроительного кодекса Российской Федерации;
2) Федерального закона от 7 декабря 2011 года № 416-ФЗ «О водоснабжении и водоотведении»;
3) постановления Правительства Российской Федерации от 13.05.2013 № 406 «О государственном регулировании тарифов в сфере водоснабжения и водоотведения»;
4) постановления Правительства Российской Федерации от 29.07.2013 № 641 «Об инвестиционных и производственных программах организаций, осуществляющих деятельность в сфере водоснабжения и водоотведения»;
5) приказа Министерства строительства и жилищно-коммунального хозяйства Российской Федерации от 04.04.2014 № 162/пр «Об утверждении перечня показателей надежности, качества, энергетической эффективности объектов централизованных систем горячего водоснабжения, холодного водоснабжения и (или)водоотведения, порядка и правил определения плановых значений и фактических значений таких показателей»;
6) Решения Думы Арамильского городского округа от 20.08.2020 № 73/1 «О внесении изменений в Генеральный план Арамильского городского округа, утвержденного Решением Думы Арамильского городского округа от 29 сентября 2011 года № 72/3, утвердив Генеральный план Арамильского городского округа в новой редакции»;
7) Решения Думы Арамильского городского округа от 09.09.2021 № 87/4 «О внесении изменений в «Программу комплексного развития систем коммунальной инфраструктуры Арамильского городского округа на 2020-2035 годы, утвержденную Решением Думы Арамильского городского округа от 08.10.2020 №75/5, утвердив Программу комплексного развития систем коммунальной инфраструктуры Арамильского городского округа на 2020-2035 годы в новой редакции»;
8) постановления Администрации Арамильского городского округа от 13.08.2021 № 412 «Об актуализации Схемы водоснабжения и водоотведения Арамильского городского округа на 2018-2035 годы, утвержденной постановлением Администрации Арамильского городского округа от 08.02.2019 № 62» и акта технического обследования от 27.08.2018 объектов систем водоснабжения и водоотведения Арамильского городского округа, разработанного в соответствии с приказом Министерства строительства и жилищно-коммунального хозяйства Российской Федерации от 05.08.2014 № 437/пр.

2. Техническое задание определяет цели и задачи корректировки инвестиционных программ АО «Водоканал Свердловской области» по развитию систем водоснабжения и водоотведения на территории Арамильского городского округа (далее – инвестиционные программы), а также является основанием для корректировки инвестиционных программ и расчета финансовых потребностей для их реализации.

II. Цели и задачи корректировки инвестиционных программ

3. Цели и задачи корректировки и инвестиционных программ представлены в таблице 1.

Таблица 1

Система коммунальной инфраструктуры	Цели корректировки инвестиционной программы	Задачи корректировки инвестиционной программы
Водоснабжение	1) повышение качества оказываемых услуг водоснабжения, снижение аварийности и повышение надежности источников водоснабжения; 2) обеспечение потребителей водоснабжением в необходимом объеме; 3) необходимость устройства пожарных гидрантов в целях обеспечения мер пожарной безопасности; 4) обеспечение экологической безопасности системы водоснабжения; 5) энергосбережение и повышение энергетической эффективности системы водоснабжения; 6) обеспечение ресурсосбережения питьевого водоснабжения	обеспечение надежного водоснабжения для потребителей; оказание услуги водоснабжения с целью обеспечения стабильности работы системы холодного водоснабжения; обеспечение необходимых объемов и качества питьевой воды для потребителей; выполнение современных нормативных требований к качеству питьевой воды; сокращение потерь и непроизводительных расходов при производстве ресурса; 6) обеспечение водоснабжения для подключения вновь строящихся объектов
Водоотведение	1) обеспечение экологической безопасности системы водоотведения и очистки стоков; 2) энергосбережение и повышение энергетической эффективности системы водоотведения	сокращение техногенного воздействия на окружающую среду; осуществление строительства, модернизации систем и сооружений по сбору, очистке и отведению сточных вод с применением прогрессивных методов, технологий, материалов и оборудования, обеспечивающих качество сточных вод, соответствующее установленным требованиям при сбросе их в водные объекты; организация утилизации осадков сточных вод, исключающей вторичное загрязнение окружающей среды; обеспечение необходимых объемов и качества очистки стоков для подключения вновь строящихся и реконструируемых объектов

4. Результатом корректировки инвестиционных программ является достижение плановых значений показателей надежности, качества и энергетической эффективности объектов централизованных систем холодного водоснабжения и водоотведения на территории Арамильского городского округа, в соответствии с приложением № 1 к техническому заданию.

III. Перечень мероприятий по строительству и реконструкции объектов централизованных систем холодного водоснабжения и водоотведения

5. Перечень мероприятий по реконструкции объектов централизованных систем холодного водоснабжения на территории Арамильского городского округа приведен в приложении № 2 к техническому заданию.
6. Перечень мероприятий по строительству и реконструкции объектов централизованных систем водоотведения на территории Арамильского городского округа приведен в приложении № 3 к техническому заданию.
7. Результатом реализации мероприятий является достижение плановых значений показателей надежности, качества, энергетической эффективности функционирования объектов централизованных систем холодного водоснабжения и водоотведения в Арамильском городском округе. Мероприятия в сфере холодного водоснабжения с указанием показателей, достигаемых в результате реализации каждого мероприятия, приведены в приложении № 4 к техническому заданию. Мероприятия в сфере водоотведения с указанием показателей, достигаемых в результате реализации каждого мероприятия, приведены в приложении № 5 к техническому заданию.
8. Перечень мероприятий по защите централизованных систем водоснабжения и их отдельных объектов от угроз техногенного, природного характе-

ра и террористических актов, по предотвращению возникновения аварийных ситуаций, снижению риска и смягчению последствий чрезвычайных ситуаций приведен в приложении № 6 к техническому заданию.

IV. Перечень объектов капитального строительства абонентов, которые необходимо подключить к централизованным системам водоотведения

9. Перечень существующих и перспективных объектов капитального строительства, для осуществления технологического присоединения к централизованным системам водоотведения, приведен в приложении № 7 к техническому заданию.

V. Заказчик, разработчик, сроки корректировки и реализации инвестиционной программы

10. Заказчик инвестиционной программы – Администрация Арамильского городского округа.
11. Разработчик инвестиционной программы – АО «Водоканал Свердловской области».
12. Срок корректировки инвестиционной программы – до 20 ноября 2024 года.
13. Срок реализации инвестиционных программ:
- в сфере водоснабжения: 2022 - 2027 годы (6 лет);
- в сфере водоотведения: 2022 - 2031 годы (10 лет).

Приложение № 1
к ехническому заданию на корректировку инвестиционных программ акционерного общества «Предприятие водопроводно-канализационного хозяйства Свердловской области» по развитию систем водоснабжения и водоотведения на территории Арамильского городского округа

Плановые значения
показателей надежности, качества и энергетической эффективности объектов централизованных систем холодного водоснабжения и водоотведения на территории Арамильского городского округа

№ п/п	Наименование показателя	Плановые значения показателей								
		2023 (факт)	2024	2025	2026	2027	2028	2029	2030	2031
1.	Плановые показатели качества питьевой воды									
1.1.	Доля проб питьевой воды, подаваемой с источников водоснабжения, водопроводных станций или иных объектов централизованной системы водоснабжения в распределительную водопроводную сеть, не соответствующих установленным требованиям, в общем объеме проб, отобранных по результатам производственного контроля качества питьевой воды, %	3,1	10,1	10,1	10,1	10,1	-	-	-	-
1.2.	Доля проб питьевой воды в распределительной водопроводной сети, не соответствующих установленным требованиям, в общем объеме проб, отобранных по результатам производственного контроля качества питьевой воды, %	1,75	5,77	5,77	5,77	5,77	-	-	-	-
2.	Плановые показатели надежности и бесперебойности водоснабжения									
2.1.	Количество перерывов в подаче воды, возникших в результате аварий, повреждений и иных технологических нарушений на объектах централизованной системы холодного водоснабжения, в расчете на протяженность водопроводной сети, ед./км	0,32	0,59	0,57	0,55	0,52	0,50	-	-	-
3.	Плановые показатели качества очистки сточных вод									
3.1.	Доля сточных вод, не подвергающихся очистке, в общем объеме сточных вод, сбрасываемых в централизованные системы водоотведения, %	0	0	0	0	0	0	0	0	0
3.2.	Доля проб сточных вод, не соответствующих установленным нормативам допустимых сбросов, лимитам на сбросы, рассчитанная применительно к централизованной системе хозяйственно-бытового водоотведения, %	9,06	26,23	6,56	6,56	6,56	6,56	6,56	6,56	6,56
4.	Плановые показатели надежности и бесперебойности водоотведения									
4.1.	Удельное количество аварий и засоров в расчете на протяженность канализационной сети в год, ед./км	9,5	0,8	0,8	0,8	0,8	0,8	0,8	0,8	0,8
5.	Плановые показатели энергетической эффективности									
5.1.	Доля потерь воды в централизованных системах водоснабжения при транспортировке в общем объеме воды, поданной в водопроводную сеть, %	31,38	30,86	30,86	30,86	30,86	-	-	-	-
5.2.	Удельный расход электрической энергии, потребляемой в технологическом процессе транспортировки питьевой воды, на единицу объема транспортируемой воды, кВт*ч/куб.м.	0,9985	1,0955	1,0901	1,0853	1,0849	1,0849	-	-	-
5.3.	Удельный расход электрической энергии, потребляемой в технологическом процессе очистки сточных вод, на единицу объема очищаемых сточных вод, кВт*ч/куб.м.	0,5992	0,55	2,7375	2,7375	2,7375	2,7375	2,7375	2,7375	2,7375
5.4.	Удельный расход электрической энергии, потребляемой в технологическом процессе транспортировки сточных вод, на единицу объема транспортируемых сточных вод, кВт*ч/куб.м.	0,27	0,19	0,2	0,2	0,2	0,2	0,2	0,2	0,2

Приложение № 2
к техническому заданию на корректировку инвестиционных программ акционерного общества «Предприятие водопроводно-канализационного хозяйства Свердловской области» по развитию систем водоснабжения и водоотведения на территории Арамильского городского округа

Перечень мероприятий
по реконструкции объектов централизованных систем холодного водоснабжения на территории Арамильского городского округа

№ п/п	Мероприятие	Местоположение	Сроки реализации, год	Примечание
1.	Реконструкция скважины № 2 (резервная), расположенной по адресу: ул. Кольцевая 4-а, п. Светлый с заменой насоса ЭЦВ 8-25-150 (Q=25 м3/ч; H=150 м; N=17 кВт) - 1 шт. на энергоэффективный насос (Q=25 м3/ч; H=122 м; N=11,2 кВт) - 1 шт; реконструкцией системы электроснабжения; строительство ограждения зоны санитарной охраны 1-го пояса источника водоснабжения с радиус ограждения 50м	ул. Кольцевая,4-а, п. Светлый	2024-2027	План - схема № 1 земельного участка расположения объекта реконструкции
2.	Реконструкция скважины № 4/4 (резервная), расположенной по адресу: ул. Кольцевая 2-а, п. Светлый, с заменой насоса ЭЦВ 6-16-140 (Q=16 м3/ч; H=140 м; N=11 кВт) - 1 шт. на энергоэффективный насос (Q=10 м3/ч; H=130 м; N=7,5 кВт) - 1 шт; восстановление системы электроснабжения; строительством ограждения зоны санитарной охраны 1-го пояса источника водоснабжения радиус ограждения 50 м	ул. Кольцевая,2-а, п. Светлый	2024-2027	План - схема № 2 земельного участка расположения объекта реконструкции
3.	Реконструкция сетей водоснабжения в п. Арамиль, п. Светлый, г. Арамиль, в том числе:	п. Арамиль, п. Светлый, г. Арамиль	2024-2027	План - схема № 3 земельного участка расположения объекта реконструкции

3.1.	Реконструкция трубопровода от водопроводного колодца по ул. Кирова, 26-28, п. Арамиль до водопроводного колодца по ул. Кирова, 14-16, п. Арамиль	ул. Кирова, в п. Арамиль	2024-2027	Инв. № 000000523, протяженность участка 125,5 м, подземное исполнение, запорная арматура, диаметр трубы 100 мм, материал трубы чугун, 1962 год постройки
3.2.	Реконструкция трубопровода от водопроводного колодца по ул. Кирова, 14-16, п. Арамиль до водопроводного колодца по ул. Кирова, 1, п. Арамиль	ул. Кирова, в п. Арамиль	2024-2027	Инв. № 000000524, протяженность участка 151,4 м, подземное исполнение, запорная арматура, диаметр трубы 100 мм, материал трубы чугун, 1962 год постройки
3.3.	Реконструкция трубопровода от водопроводного колодца по ул. Кирова, 1, п. Арамиль до водопроводного колодца по ул. Свердлова, п. Арамиль	ул. Кирова- ул. Свердлова, в п. Арамиль	2024-2027	Инв. № 000000525, протяженность участка 127,0 м, подземное исполнение, запорная арматура, диаметр трубы 100 мм, материал трубы чугун, 1962 год постройки
3.4.	Реконструкция трубопровода от водопроводного колодца по ул. Свердлова, 12, п. Арамиль до водопроводного колодца по ул. Свердлова, 8, п. Арамиль	ул. Свердлова, в п. Арамиль	2024-2027	Инв, № 000000526, протяженность участка 51,4 м, подземное исполнение, запорная арматура, диаметр трубы 50 мм, материал трубы чугун, 1962 год постройки
3.5.	Реконструкция трубопровода от водопроводного колодца по ул. Свердлова, 8, п. Арамиль до водопроводного колодца по ул. Свердлова, 4, п. Арамиль	ул. Свердлова, в п. Арамиль	2024-2027	Инв. № 000000527, протяженность участка 127,5 м, подземное исполнение, запорная арматура, диаметр трубы 50 мм, материал трубы чугун, 1962 год постройки
3.6.	Реконструкция трубопровода от водопроводного колодца по ул. Свердлова, 4, п. Арамиль до водопроводного колодца по ул. Челюскинцев, 2, п. Арамиль	ул. Свердлова- ул. Челюскинцев, в п. Арамиль	2024-2027	Инв. № 000000528, протяженность участка 105,5 м, подземное исполнение, запорная арматура, диаметр трубы 100 мм, материал трубы чугун, 1962 год постройки
3.7.	Реконструкция трубопровода от водопроводного колодца по ул. Челюскинцев, 2, п. Арамиль до водопроводного колодца по ул. Челюскинцев, 10-12, п. Арамиль	ул. Челюскинцев, в п. Арамиль	2024-2027	Инв. № 000000529, протяженность участка 103,0 м, подземное исполнение, запорная арматура, диаметр трубы 50 мм, материал трубы чугун, 1962 год постройки
3.8.	Реконструкция трубопровода от водопроводного колодца по ул. Челюскинцев, 2, п. Арамиль до водопроводного колодца по ул. Победы, 6-А/1, п. Арамиль	ул. Челюскинцев - ул. Победы, в п. Арамиль	2024-2027	Инв. № 000000530, протяженность участка 135,0 м, подземное исполнение, запорная арматура, диаметр трубы 100 мм, материал трубы чугун, 1962 год постройки
3.9.	Реконструкция трубопровода от водопроводного колодца по ул. Победы, 6-А/1, п. Арамиль до водопроводного колодца по ул. Победы, 17, п. Арамиль	ул. Челюскинцев - ул. Победы, в п. Арамиль	2024-2027	Инв. № 000000531, протяженность участка 152,5 м, подземное исполнение, запорная арматура, диаметр трубы 50 мм, материал трубы чугун, 1962 год постройки
3.10.	Реконструкция трубопровода от водопроводного колодца по ул. Победы, 6-А/1, п. Арамиль до водопроводного колодца по ул. Жданова, 1, п. Арамиль	ул. Жданова - ул. Победы, в п. Арамиль	2024-2027	Инв. № 000000532, протяженность участка 170,0 м, подземное исполнение, запорная арматура, диаметр трубы 50 мм, материал трубы чугун, 1962 год постройки
3.11.	Реконструкция трубопровода от водопроводного колодца по ул. Жданова, 1, п. Арамиль до водопроводного колодца по ул. Жданова, 9-11, п. Арамиль	ул. Жданова, в п. Арамиль	2024-2027	Инв. № 000000533, протяженность участка 136,0 м, подземное исполнение, запорная арматура, диаметр трубы 50 мм, материал трубы чугун, 1962 год постройки
3.12.	Реконструкция трубопровода от водопроводного колодца по ул. Жданова, 9-11, п. Арамиль до водопроводного колодца по ул. Жданова, 17-19, п. Арамиль	ул. Жданова, в п. Арамиль	2024-2027	Инв. № 000000534, протяженность участка 90,5 м, подземное исполнение, запорная арматура, диаметр трубы 100 мм, материал трубы чугун, 1962 год постройки
3.13.	Реконструкция трубопровода: - от водопроводного колодца № 2 до водопроводного колодца №4; - от водопроводного колодца №4 до водопроводного колодца №6; - от водопроводного колодца №6 до водопроводного колодца №8;	п. Светлый	2024-2027	Инв. № 000000537, протяженность участка 241 м, подземное исполнение, запорная арматура, диаметр трубы 150 мм, материал трубы чугун, 1977 год постройки; Инв. № 000000542, протяженность участка 46 м, подземное исполнение, запорная арматура, диаметр трубы 150 мм, материал трубы чугун, 1977 год постройки; Инв. № 000000545, протяженность участка 174 м, подземное исполнение, запорная арматура, диаметр трубы 150 мм, материал трубы чугун, 1977 год постройки.
3.14.	Реконструкция трубопровода от здания над скважиной №4/4 (п. Светлый, ул. Кольцевая, 2-А) до водяного колодца № 8 п. Светлый.	п. Светлый	2024-2027	Инв. № 000000546, протяженность участка 36 м, подземное исполнение, запорная арматура, диаметр трубы 150 мм, материал трубы чугун, 1977 год постройки;
3.15.	Реконструкция трубопровода от водяного колодца № 4 до Канализационной насосной станции № 2 (п. Светлый,7-Б) (запорная арматура, диаметр трубы ДУ150, материал трубы -чугун, протяженность 845 м., исполнение-подземное)	п. Светлый	2024-2027	Инв. № 000000547, протяженность участка 845 м, подземное исполнение, запорная арматура, диаметр трубы 150 мм, материал трубы чугун, 1977 год постройки.
3.16.	Реконструкция трубопровода от водяного колодца № 55 до тепловой камеры у эстакады со стороны п. Арамиль	ст. Арамиль в п. Арамиль	2024-2027	Инв. № 000000603, протяженность участка 68,5 м, подземное исполнение, воздушное, запорная арматура, диаметр трубы 150 мм, материал трубы чугун, 1978 год постройки.
3.17.	Реконструкция трубопровода: - от Водонапорной башни (г. Арамиль, ул. Рабочая, 138-Б) до Водяного колодца № 1 (г. Арамиль, ул. Химиков); - от Водяного колодца №1 (г. Арамиль, ул. Химиков) до водяного колодца №2 (г. Арамиль, ул. Химиков); - от Водяного колодца №2 (г. Арамиль, ул. Химиков) до Водяного колодца (г. Арамиль, ул. Химиков, ул. Садовая).	ул. Рабочая – ул. Химиков в г. Арамиль	2024-2027	Инв. № 000000339, протяженность участка 63 м, подземное исполнение, запорная арматура, диаметр трубы 150 мм, материал трубы чугун, 1982 год постройки; Инв. № 000000340, протяженность участка 22 м, подземное исполнение, запорная арматура, диаметр трубы 150 мм, материал трубы чугун, 1982 год постройки; Инв. № 000000341, протяженность участка 126 м, подземное исполнение, запорная арматура, диаметр трубы 150 мм, материал трубы чугун, 1987 год постройки.
3.18.	Строительство нового трубопровода ХВС по ул. Химиков до Водяного колодца (г. Арамиль, ул. Химиков, ул. Садовая).	ул. Химиков- ул. Садовая в г. Арамиль	2024-2027	Протяженность участка 78 м, подземное исполнение, запорная арматура, диаметр трубы 160 мм, материал трубы ПНД.
3.19.	Реконструкция трубопровода от здания насосной над скважиной № 3/50383 (г. Арамиль, ул. Рабочая,144-А) до Водонапорной башни (г. Арамиль, ул. Рабочая, 138-Б).	ул. Рабочая в г. Арамиль	2024-2027	Протяженность участка 214 м, подземное исполнение, запорная арматура, диаметр трубы 160 мм, материал трубы ПНД.

3.20.	Реконструкция трубопровода от Здания насосной над скважиной №2/3866 (г. Арамиль, ул. Новая, 25-В) до Водяной камеры у здания (г. Арамиль ул. Октябрьская,173-А)	ул. Новая - ул. Октябрьская в г. Арамиль	2024-2027	Инв. № 000000381, протяженность участка 200 м, подземное исполнение, запорная арматура, диаметр трубы 108 мм, материал трубы сталь, 2006 год постройки.

Приложение № 3
к техническому заданию на корректировку инвестиционных программ акционерного общества «Предприятие водопроводно-канализационного хозяйства Свердловской области» по развитию систем водоснабжения и водоотведения на территории Арамильского городского округа

Перечень мероприятий
по строительству и реконструкции объектов централизованных систем водоотведения на территории Арамильского городского округа

№ п/п	Мероприятие	Местоположение	Сроки реализации, год	Примечание
	Строительство очистных сооружений хозяйственно-бытовых сточных вод производительностью 5000 куб.м/сут. по адресу: пер. Речной 1А, г. Арамиль, Сысертский район Свердловская область	пер. Речной 1А, г. Арамиль	2023-2024	План -схема № 4 земельного участка расположения объекта строительства
	Строительство канализационных сетей от мкр. «Теплое поле» до новых очистных сооружений г. Арамиль	мкр. «Теплое поле», г. Арамиль	2027-2028	План -схема № 5 земельного участка расположения объекта строительства
	Реконструкция «дюкерных» камер через реку Исеть с заменой трубопроводов и запорной арматуры от дюкерной камеры К-140 до дюкерной камеры К-141	ул. Исетская – ул. Трудовая г. Арамиль	2024-2031	Инв. № 000000057, протяженность участка 86,54м, подводное исполнение, запорная арматура, диаметр 2 трубы по 400 мм, материал трубы сталь, 1990 год постройки.
	Реконструкция «дюкерных» камер через реку Исеть с заменой трубопроводов и запорной арматуры от дюкерной камеры К -159 до дюкерной камеры К-160	ул. Пушкина г. Арамиль	2024-2031	Инв. № 000000057, протяженность участка 277м, подводное исполнение, запорная арматура, диаметр 2 трубы по 450 мм, материал трубы сталь, 1990 год постройки.
	Реконструкция КНС № 1, с заменой насосов ИРТЫШ НФ (Q=100 м3/ч; Н=12 м) - 2 шт. на энергоэффективные насосы с производительностью Q=150 м3/ч и подъемом Н=12 м - 3 шт; с установкой узлов технического учета объемов сточных вод, с заменой системы управления насосами; заменой всасывающих трубопроводов, с заменой запорной арматуры и коллекторного трубопровода	ул. Чапаева, 96а г. Арамиль	2024-2031	Инв. № 000000049, 1989 год постройки.
	Реконструкция напорного трубопровода от КНС №1 г. Арамиль ул. Чапаева, 96а до камеры гашения напора (г. Арамиль, ул.Чапаева,109) К-83	ул. Чапаева в г. Арамиль	2024-2031	Инв. № 000000049, протяженность участка 230м, подземное исполнение, 2 трубы диаметр 300мм, материал трубы чугун, 1989 год постройки.
	Реконструкция КНС № 2, с заменой насосов СД 250 (Q=300 м3/ч; Н=15 м) - 1 шт. на энергоэффективные насосы с производительностью Q=200 м3/ч; и подъемом Н=15 м) - 3 шт., с установкой узлов технического учета объемов сточных вод, с заменой системы управления насосами;, заменой всасывающих трубопроводов, заменой запорной арматуры коллекторного трубопровода, заменой ограждения КНС	ул. Трудовая, 5 г. Арамиль	2024-2031	Инв. № 000000057, 1990 год постройки.
	Реконструкция напорного трубопровода от КНС №2 г. Арамиль ул. ул. Трудовая, 5 до камеры гашения напора К-146 (напротив строения г. Арамиль ул. Свободы,12А)	ул. Трудовая - ул. Свободы, г. Арамиль	2024-2031	Инв. № 000000057, протяженность участка 2 нитки по 270 м, подземное исполнение, 2 трубы диаметр 400мм, материал трубы чугун 1990 год постройки.
	Строительство КНС № 1, с установкой погружных насосов производительностью Q=50 м3/ч; подъем Н=17 м - 2 шт., с системой управления насосами и установкой узлов технического учета объемов сточных вод.	п. Светлый,1- В	2024-2031	Старая КНС №1: Инв. № 000000093, 1983 год постройки.
	Строительство КНС № 2, с установкой погружных насосов производительностью Q=7,5 м3/ч; подъем Н=7 м - 2 шт., с системой управления насосами и установкой узлов технического учета объемов сточных вод.	п. Светлый, 7- Б	2024-2031	Старая КНС №2: Инв. № 000000094, 1978 год постройки.
	Реконструкция напорного трубопровода от КНС №1 п. Светлый 1в до камеры гашения около п. Светлый ул. Центральная 1б	п. Светлый, 1в	2024-2031	Инв. № 000000095, протяженность участка 547 м, подземное исполнение, 2 трубы диаметр 150мм, материал трубы чугун, 1983 год постройки.
	Реконструкция напорного трубопровода от КНС №2 п. Светлый 7-Б до камеры гашения около п. Светлый ул. Центральная 1б	п. Светлый, 7-Б	2024-2031	протяженность участка 230 м, подземное исполнение, 2 трубы диаметр 150мм, материал трубы чугун, 1978 год постройки.
	Реконструкция трубопровода очищенных сточных вод от ОС г. Арамиль до выпуска № 1 река Исеть, с ремонтом колодцев	пер. Речной, 1а г. Арамиль	2024-2031	Протяженность участка 650 м, подземное исполнение, диаметр трубы 600 мм, материал трубы асб.цемент, 1990 год постройки.
	Реконструкция трубопровода очищенных сточных вод от ОС п. Светлый до выпуска № 2 река Исеть, с ремонтом колодцев	ул. Центральная 1б п. Светлый	2024-2031	Инв. № 000000095, протяженность участка 1278 м, подземное исполнение, диаметр трубы 300мм, материал трубы керамика, 1978 год постройки.

План – схема № 1 земельного участка расположения объекта реконструкции

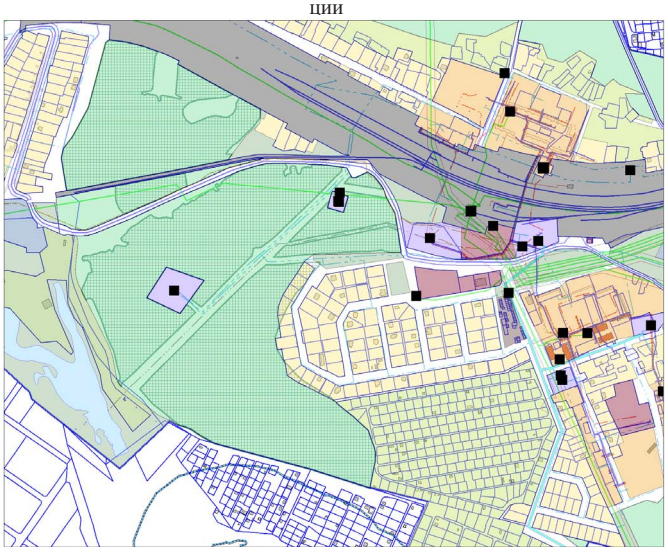

План – схема № 2 земельного участка расположения объекта реконструкции

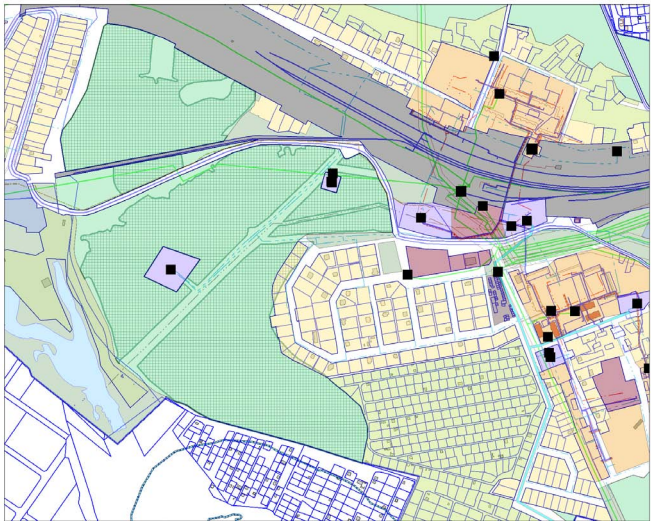

План – схема № 3 земельного участка расположения объекта реконструкции

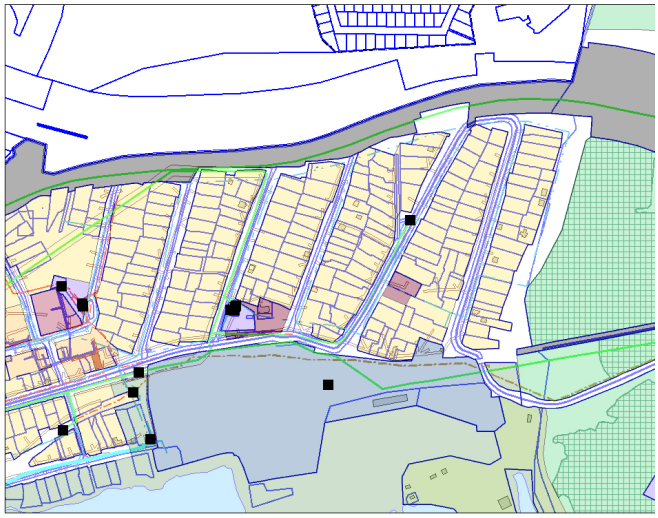

План – схема № 4 земельного участка расположения объекта строительства

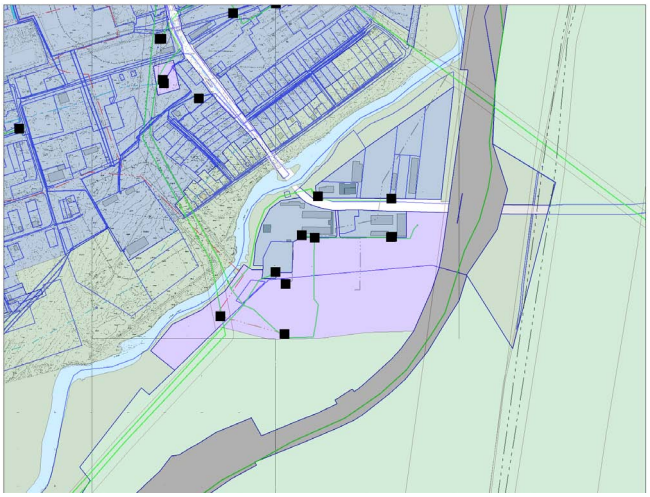

План – схема № 5 земельного участка расположения объекта строительства

Приложение № 4
к техническому заданию на корректировку инвестиционных программ акционерного общества «Предприятие водопроводно-канализационного хозяйства Свердловской области» по развитию систем водоснабжения и водоотведения на территории Арамильского городского округа

Мероприятия в сфере холодного водоснабжения с указанием показателей, достигаемых в результате реализации каждого мероприятия

№ п/п	Показатели	Мероприятия		
		Реконструкция скважины № 2 (резервная), расположенной по адресу: ул. Кольцевая 4-а, п. Светлый	Реконструкция скважины № 4/4 (резервная), расположенной по адресу: ул. Кольцевая 2-а, п. Светлый	Реконструкция сетей водоснабжения в п. Арамиль
1.	Плановые показатели качества питьевой воды			
1.1.	Доля проб питьевой воды, подаваемой с источников водоснабжения, водопроводных станций или иных объектов централизованной системы водоснабжения в распределительную водопроводную сеть, не соответствующих установленным требованиям, в общем объеме проб, отобранных по результатам производственного контроля качества питьевой воды, %	10,1	10,1	Не влияет
1.2.	Доля проб питьевой воды в распределительной водопроводной сети, не соответствующих установленным требованиям, в общем объеме проб, отобранных по результатам производственного контроля качества питьевой воды, %	Не влияет	Не влияет	5,77
2.	Плановые показатели надежности и бесперебойности водоснабжения			
2.1.	Количество перерывов в подаче воды, возникших в результате аварий, повреждений и иных технологических нарушений на объектах централизованной системы холодного водоснабжения, в расчете на протяженность водопроводной сети, ед./км	Не влияет	Не влияет	0,50

3.	Плановые показатели энергетической эффективности			
3.1.	Доля потерь воды в централизованных системах водоснабжения при транспортировке в общем объеме воды, поданной в водопроводную сеть, %	Не влияет	Не влияет	30,86
3.2.	Удельный расход электрической энергии, потребляемой в технологическом процессе транспортировки питьевой воды, на единицу объема транспортируемой воды, кВт*ч/куб.м.	1,0849	1,0849	Не влияет

Приложение № 5
к техническому заданию на корректировку инвестиционных программ акционерного общества «Предприятие водопроводно-канализационного хозяйства Свердловской области» по развитию систем водоснабжения и водоотведения на территории Арамильского городского округа

Мероприятия в сфере водоотведения с указанием показателей, достигаемых в результате реализации каждого мероприятия

№ п/п	Показатели	Мероприятия									
		Строительство очистных сооружений хозяйственно-бытовых сточных вод производительностью 5000 куб.м/сут. по адресу: пер. Речной 1А, г. Арамиль, Сысертский район, Свердловская область	Реконструкция КНС № 1 г. Арамиль	Реконструкция КНС № 2 г. Арамиль	Реконструкция КНС № 1 п. Светлый	Реконструкция КНС № 2 п. Светлый	Реконструкция дюкерных камер	Реконструкцию напорного трубопровода КНС № 1 п. Светлый	Реконструкция трубопровода очищенных сточных вод от ОС г. Арамиль	Реконструкция трубопровода очищенных сточных вод от ОС п. Светлый	Строительство канализационных сетей от мкр. «Теплое поле» до новых очистных сооружений г. Арамиль
1.	Плановые показатели качества очистки сточных вод										
1.1	Доля сточных вод, не подвергающихся очистке, в общем объеме сточных вод, сбрасываемых в централизованные системы водоотведения, %	0	Не влияет								
1.2	Доля проб сточных вод, не соответствующих установленным нормативам допустимых сбросов, лимитам на сбросы, рассчитанная применительно к централизованной ливневой системе водоотведения, %	6,56	Не влияет								
2	Плановые показатели надежности и бесперебойности водоснабжения										
2.1	Удельное количество аварий и засоров в расчете на протяженность канализационной сети в год, ед./км	Не влияет	0,8								
3.	Плановые показатели энергетической эффективности										
3.1	Удельный расход электрической энергии, потребляемой в технологическом процессе очистки сточных вод, на единицу объема очищаемых сточных вод, кВт*ч/куб.м.	2,7375	Не влияет								
3.2	Удельный расход электрической энергии, потребляемой в технологическом процессе транспортировки сточных вод, на единицу объема транспортируемых сточных вод, кВт*ч/куб.м.	Не влияет	0,2								

Приложение № 6
к техническому заданию на корректировку инвестиционных программ акционерного общества «Предприятие водопроводно-канализационного хозяйства Свердловской области» по развитию систем водоснабжения и водоотведения на территории Арамильского городского округа

Перечень мероприятий
по защите централизованных систем водоснабжения и водоотведения и их отдельных объектов от угроз техногенного, природного характера и террористических актов, по предотвращению возникновения аварийных ситуаций

№ п/п	Объект	Местоположение	Сроки реализации, год	Мероприятия
	Реконструкция сетей водоснабжения в п. Арамиль	пос. Арамиль	2024-2027	Организация охранной зоны
	Строительство очистных сооружений хозяйственно-бытовых сточных вод производительностью 5000 куб.м/сут. по адресу: пер. Речной 1А, г. Арамиль, Сысертский район Свердловская область	пер. Речной 1А, г. Арамиль	2023-2024	Обеспечение безопасности путем монтажа систем сигнализации, видеонаблюдения, организация и соблюдение контрольно-пропускного режима на объекте, устройство ограждения по периметру объекта
	Строительство канализационных сетей от мкр. «Теплое поле» до новых очистных сооружений г. Арамиль	мкр. «Теплое поле», г. Арамиль	2027-2028	Организация охранной зоны
	Реконструкция сетей водоотведения в г. Арамиль	г. Арамиль	2024-2031	Организация охранной зоны

Приложение № 7
к техническому заданию на корректировку инвестиционных программ акционерного общества «Предприятие водопроводно-канализационного хозяйства Свердловской области» по развитию систем водоснабжения и водоотведения на территории Арамильского городского округа

Перечень существующих и перспективных объектов капитального строительства, для осуществления технологического присоединения к централизованным системам водоотведения

№ п/п	Вид жилой застройки	Норматив водоотведения, л/чел. в сутки	Население, тыс. чел.	Среднесуточное водоотведение, куб.м /сут.
Мкр. «Левый берег», г. Арамиль:				
1.	Многоквартирная жилая застройка малой и средней этажности	280	2,80	784
2.	Индивидуальная жилая застройка	200	0,83	166
Мкр. «Правый берег» (мкр. «Центр», мкр. «Южный», мкр. «СХТ»), г. Арамиль:				
3.	Многоквартирная жилая застройка малой и средней этажности	280	6,80	1913
4.	Индивидуальная жилая застройка	200	1,40	280
Мкр. «Полетаевка», г. Арамиль:				
5.	Многоквартирная жилая застройка малой и средней этажности	280	0,05	17
6.	Индивидуальная жилая застройка	200	0,40	80
Итого, по постоянному населению (фактическое водоотведение)			12,28	3240
Перспективная застройка (потребность на 2025 год):				
7.	Планируемая индивидуальная жилая застройка мкр. «Теплое поле», г. Арамиль	200	1,2	240
8.	Планируемая многоквартирная жилая застройка 7 домов переменной высотности (5-6 этажей) мкр. «Левый берег», г. Арамиль	280	1,64	457
9.	Планируемая многоквартирная жилая застройка 7 домов переменной высотности (5-9 этажей) мкр. «СХТ», г. Арамиль	280	2,0	560
10.	Итого, с учетом перспективной застройки		4,84	1257
11.	Резерв водоотведения			503
Итого, по перечню объектов капитального строительства				5000

РОССИЙСКАЯ ФЕДЕРАЦИЯ
СВЕРДЛОВСКАЯ ОБЛАСТЬ
ПОСТАНОВЛЕНИЕ
АДМИНИСТРАЦИИ АРАМИЛЬСКОГО ГОРОДСКОГО ОКРУГА

от 02.05.2024 № 281

О внесении изменений в постановление Администрации Арамильского городского округа от 18.06.2018 № 266 «О создании муниципальной комиссии по обследованию жилых помещений инвалидов и общего имущества в многоквартирных домах, в которых проживают инвалиды, входящих в состав муниципального и частного жилищных фондов, в целях их приспособления с учетом потребностей инвалидов и обеспечения условий их доступности для инвалидов на территории Арамильского городского округа, утверждении Положения и её состава»

Руководствуясь Жилищным кодексом Российской Федерации, Федеральным законом от 6 октября 2003 года 131-ФЗ «Об общих принципах организации местного самоуправления в Российской Федерации», постановлением Правительства Российской Федерации от 09.07.2016 № 649 «О мерах по приспособлению жилых помещений и общего имущества в многоквартирном доме с учетом потребностей инвалидов», Законом Свердловской области от 19 декабря 2016 года № 148-ОЗ «О *социальной защите инвалидов в Свердловской области»,* на основании статьи 31 Устава Арамильского городского округа, в связи с кадровыми изменениями

ПОСТАНОВЛЯЮ:

1. Внести в постановление Администрации Арамильского городского округа от 18.06.2018 № 266 «О создании муниципальной комиссии по обследованию жилых помещений инвалидов и общего имущества в многоквартирных домах, в которых проживают инвалиды, входящих в состав муниципального и частного жилищных фондов, в целях их приспособления с учетом потребностей инвалидов и обеспечения условий их доступности для инвалидов на территории Арамильского городского округа, утверждении Положения и ее состава» следующее изменение:

1.1. Приложение № 1 к постановлению «Состав муниципальной комиссии по обследованию жилых помещений инвалидов и общего имущества в многоквартирных домах, в которых проживают инвалиды, входящих в состав муниципального и частного жилищных фондов, в целях их приспособления с учетом потребностей инвалидов и обеспечения условий их доступности для инвалидов на территории Арамильского городского округа» изложить в новой редакции (прилагается).

Глава Арамильского городского округа М.С. Мишарина

Приложение к постановлению Администрации Арамильского городского округа от 02.05.2024 № 281

Приложение № 1 к постановлению Администрации Арамильского городского округа от 18.06.2018 № 266

СОСТАВ
муниципальной комиссии по обследованию жилых помещений инвалидов и общего имущества в многоквартирных домах, в которых проживают инвалиды, входящих в состав муниципального и частного жилищных фондов, в целях их приспособления с учетом потребностей инвалидов и обеспечения условий их доступности для инвалидов на территории Арамильского городского округа

Председатель комиссии:	
Заместитель Главы Арамильского городского округа	Клименко Елена Николаевна
Заместитель председателя:	
Начальник Организационного отдела Администрации Арамильского городского округа	Загудаева Елена Сергеевна
Секретарь комиссии:	
Главный специалист Комитета по экономике и стратегическому развитию Администрации Арамильского городского округа	Кузнецова Мария Тулкиновна
Члены комиссии:	
Директор Муниципального бюджетного учреждения «Арамильская Служба Заказчика» (по согласованию)	Биккинин Салават Фиданурович
Начальник Отдела архитектуры и градостроительства Администрации Арамильского городского округа	Попова Людмила Михайловна
Заместитель начальника Управления социальной политики Министерства социальной политики Свердловской области № 25 (по согласованию)	Упоров Александр Геннадьевич
Председатель Комитета по управлению муниципальным имуществом Арамильского городского округа (по согласованию)	Дегтерева Елена Юрьевна
Директор Муниципального казенного учреждения «Управление зданиями и автомобильным транспортом Администрации Арамильского городского округа» (по согласованию)	Кремнева Наталья Александровна
Начальник Юридического отдела Администрации Арамильского городского округа	Горбунова Яна Евгеньевна
Начальник Отдела жилищно-коммунального хозяйства Муниципального бюджетного учреждения «Арамильская Служба Заказчика» (по согласованию)	Котляр Наталья Николаевна
Председатель Арамильской городской общественной организации инвалидов «Надежда» (по согласованию)	Патрушева Надежда Аркадьевна

Начальник Отдела жилищных отношений Администрации Арамильского городского округа — Токарева Евгения Сергеевна

Председатель Комитета по экономике и стратегическому развитию Администрации Арамильского городского округа — Крестовская Любовь Витальевна

Представитель Государственного фонда «Защитники Отечества» по Свердловской области (по согласованию)

Представители эксплуатирующей организации (по согласованию)

Собственник жилого помещения (по согласованию)

РОССИЙСКАЯ ФЕДЕРАЦИЯ
СВЕРДЛОВСКАЯ ОБЛАСТЬ
ПОСТАНОВЛЕНИЕ
АДМИНИСТРАЦИИ АРАМИЛЬСКОГО ГОРОДСКОГО ОКРУГА
от 02.05.2024 № 282

О внесении изменения в постановление Администрации Арамильского городского округа от 23.07.2018 № 335 «О создании межведомственной Комиссии по рассмотрению заявлений о выдаче разрешений на выполнение авиационных работ, парашютных прыжков, демонстрационных полетов воздушных судов, полетов беспилотных летательных аппаратов, подъема привязных аэростатов над территорией Арамильского городского округа, посадку (взлет) на площадки, расположенные в границах Арамильского городского округа, сведения о которых не опубликованы в документах аэронавигационной информации»

В соответствие со статьей 101 Областного закона от 10 марта 1999 года № 4-ОЗ «О правовых актах в Свердловской области», на основании статьи 31 Устава Арамильского городского округа, в связи с кадровыми перестановками

ПОСТАНОВЛЯЮ:

1. Внести в постановление Администрации Арамильского городского округа от 23.07.2018 № 335 «О создании межведомственной Комиссии по рассмотрению заявлений о выдаче разрешений на выполнение авиационных работ, парашютных прыжков, демонстрационных полетов воздушных судов, полетов беспилотных летательных аппаратов, подъема привязных аэростатов над территорией Арамильского городского округа, посадку (взлет) на площадки, расположенные в границах Арамильского городского округа, сведения о которых не опубликованы в документах аэронавигационной информации» (далее – постановление) следующее изменение:
1.1. Приложение № 1 к постановлению изложить в новой редакции (прилагается).
2. Разместить настоящее постановление на официальном сайте Арамильского городского округа и опубликовать в газете «Арамильские вести».

Глава Арамильского городского округа М.С. Мишарина

Приложение к постановлению
Администрации Арамильского
городского округа
от 02.05.2024 № 282

Приложение № 1 к постановлению Администрации Арамильского городского округа
от 23.07.2018 № 335

Состав
межведомственной Комиссии по рассмотрению заявлений о выдаче разрешений на выполнение авиационных работ, парашютных прыжков, демонстрационных полетов воздушных судов, полетов беспилотных летательных аппаратов, подъема привязных аэростатов над территорией Арамильского городского округа, посадку (взлет) на площадки, расположенные в границах Арамильского городского округа, сведения о которых не опубликованы в документах аэронавигационной информации

Председатель комиссии: М.С. Мишарина
Глава Арамильского городского округа

Заместитель председателя комиссии: П.Н. Никоноров
Заместитель Главы
Арамильского городского округа

Секретарь комиссии: А.Н. Макеева
Заместитель директора Муниципального
Бюджетного учреждения «Арамильская
Служба Заказчика» по дорожному хозяйству
и благоустройству

Члены комиссии:

Директор Муниципального бюджетного учреждения «Арамильская Служба Заказчика» С.Ф. Биккинин

Начальник Юридического отдела Администрации Арамильского городского округа Я.Е. Горбунова

Начальник Отдела архитектуры и градостроительства Администрации Арамильского городского округа Л.М. Попова

Начальник Межмуниципального отдела Министерства внутренних дел Российской Федерации «Сысертский» (по согласованию) Д.И. Прутьян

Председатель Комитета по экономике и стратегическому развитию Администрации Арамильского городского округа Л.В. Крестовская

Депутат Думы Арамильского городского округа из числа членов комиссии по городскому хозяйству и муниципальной собственности Думы Арамильского городского округа С.Б. Царёв

РОССИЙСКАЯ ФЕДЕРАЦИЯ
СВЕРДЛОВСКАЯ ОБЛАСТЬ
ПОСТАНОВЛЕНИЕ
ГЛАВЫ АРАМИЛЬСКОГО ГОРОДСКОГО ОКРУГА

от 11.04.2024 № 131

О внесении изменений в постановление Главы Арамильского городского округа от ***13.12.2022 № 576*** «О согласительной комиссии по вопросам земельных отношений и муниципального имущества»

В соответствии с Земельным кодексом Российской Федерации, Федеральным законом от 06 октября 2003 года № 131-ФЗ «Об общих принципах организации местного самоуправления в Российской Федерации», статьей 101 Областного закона от 10 марта 1999 года № 4-03 «О правовых актах в Свердловской области», статьей 28 Устава Арамильского городского округа, в связи с кадровыми перестановками

ПОСТАНОВЛЯЮ:
1. Внести изменения в приложение № 1 к постановлению Главы Арамильского городского округа от 13.12.2022 № 576 «О согласительной комиссии по вопросам земельных отношений и муниципального имущества», изложив его в новой редакции (прилагается).
2. Опубликовать настоящее постановление в газете «Арамильские вести» и разместить на официальном сайте Арамильского городского округа.

Исполняющий обязанности Главы Арамильского
городского округа П.Н. Никоноров

Приложение к постановлению Главы Арамильского городского округа
от 11.04.2024 № 131

Приложение № 1 к постановлению Главы Арамильского городского округа от 13.12.2022 № 576

Состав согласительной комиссии
по вопросам земельных отношений и муниципального имущества

Председатель Комиссии:
- Мишарина Марина Сергеевна - Глава Арамильского городского округа.

Заместитель председателя Комиссии:
- Дегтерева Елена Юрьевна – Председатель Комитета по управлению муниципальным имуществом Арамильского городского округа.

Секретарь Комиссии:
- Антонюк Татьяна Александровна - специалист МКУ «Центр земельных отношений и муниципального имущества Арамильского городского округа».

Члены Комиссии:
- Горбунова Яна Евгеньевна - начальник Юридического отдела Администрации Арамильского городского округа;
- Сурина Кристина Сергеевна – исполняющий обязанности директора МКУ «Центр земельных отношений и муниципального имущества Арамильского городского округа»;
- Попова Людмила Михайловна - начальник Отдела архитектура и градостроительства Администрации Арамильского городского округа.

РОССИЙСКАЯ ФЕДЕРАЦИЯ
СВЕРДЛОВСКАЯ ОБЛАСТЬ
ПОСТАНОВЛЕНИЕ
ГЛАВЫ АРАМИЛЬСКОГО ГОРОДСКОГО ОКРУГА

от 16.04.2024 № 136

О внесении изменения в постановление Главы Арамильского городского округа от 12.10.2021 № 568 «Об утверждении состава Комиссии по координации работы по противодействию коррупции в Арамильском городском округе»

В соответствии со статьей 101 Областного закона от 10 марта 1999 года № 4-ОЗ «О правовых актах в Свердловской области», статьей 28 Устава

Арамильского городского округа и в связи с кадровыми перестановками

ПОСТАНОВЛЯЮ:

1. Внести в приложение к постановлению Главы Арамильского городского округа от 12.10.2021 № 568 «Об утверждении состава Комиссии по координации работы по противодействию коррупции в Арамильском городском округе» следующее изменение:
1.1. слова «Спирина Яна Нурдиевна» заменить словами «Дегтерева Елена Юрьевна».
2. Опубликовать настоящее постановление в газете «Арамильские вести» и разместить на официальном сайте Арамильского городского округа.

Исполняющий обязанности
Главы Арамильского городского округаП.Н. Никоноров

РОССИЙСКАЯ ФЕДЕРАЦИЯ
СВЕРДЛОВСКАЯ ОБЛАСТЬ
ПОСТАНОВЛЕНИЕ
ГЛАВЫ АРАМИЛЬСКОГО ГОРОДСКОГО ОКРУГА

от 16.04.2024 № 137

О внесении изменений в постановление Главы Арамильского городского округа от 06.09.2022 № 399 «Об утверждении состава комиссии по соблюдению требований к служебному поведению муниципальных служащих и урегулированию конфликта интересов в Арамильском городском округе»

В соответствии со статьей 101 Областного закона от 10 марта 1999 года № 4-ОЗ «О правовых актах в Свердловской области», статьей 28 Устава Арамильского городского округа и в связи с кадровыми перестановками

ПОСТАНОВЛЯЮ:

1. Внести в приложение к постановлению Главы Арамильского городского округа от 06.09.2022 № 399 «Об утверждении состава комиссии по соблюдению требований к служебному поведению муниципальных служащих и урегулированию конфликта интересов в Арамильском городском округе» следующее изменение:
1.1. слова «Спирина Яна Нурдиевна - Председатель Комитета по управлению муниципальным имуществом Арамильского городского округа (по согласованию)» заменить словами «Дегтерева Елена Юрьевна - Председатель Комитета по управлению муниципальным имуществом Арамильского городского округа (по согласованию)».
2. Опубликовать настоящее постановление в газете «Арамильские вести» и разместить на официальном сайте Арамильского городского округа.

Исполняющий обязанности
Главы Арамильского городского округа П.Н. Никоноров

РОССИЙСКАЯ ФЕДЕРАЦИЯ
СВЕРДЛОВСКАЯ ОБЛАСТЬ
ПОСТАНОВЛЕНИЕ
ГЛАВЫ АРАМИЛЬСКОГО ГОРОДСКОГО ОКРУГА

от 19.04.2024 № 139

О внесении изменения в постановление Главы Арамильского городского округа от 20.11.2023 № 492 «О создании Координационного совета стратегического развития Арамильского городского округа»

Руководствуясь статьей 101 Областного закона от 10 марта 1999 года № 4-ОЗ «О правовых актах в Свердловской области», в соответствии со статьей 28 Устава Арамильского городского округа

ПОСТАНОВЛЯЮ:

1. Внести в постановление Главы Арамильского городского округа от 20.11.2023 № 492 «О создании Координационного совета стратегического развития Арамильского городского округа» (далее – постановление) следующие изменения:
1.1. Исключить подпункт 2 пункта 4 приложения №1 к постановлению.
1.2. Подпункт 1 пункта 5 приложения №1 к постановлению изложить в новой редакции:
«1) координация деятельности органов местного самоуправления Арамильского городского округа в процессе разработки, внесении изменений и реализации стратегии социально-экономического развития Арамильского городского округа;».
1.3. Пункт 7 приложения №1 к постановлению изложить в новой редакции:
«7. Совет формируется в составе председателя, заместителя председателя, секретаря и других членов Совета. Членами Совета являются руководители органов местного самоуправления и структурных подразделений Администрации Арамильского городского округа, ответственные за организацию работы по разработке (актуализации), доработке и реализации стратегических направлений и стратегических проектов стратегии социально-экономического развития Арамильского городского округа, и представительного органа местного самоуправления Арамильского городского округа.».
1.4. Исключить пункты 8, 9, 10, 11 приложения №1 к постановлению.
1.5. Пункт 18 приложения №1 к постановлению изложить в новой редакции:
«18. Заседание Совета считается правомочным, если на нем присутствует не менее 1/2 от общего числа членов Совета. Делегирование членами Совета своих полномочий иным лицам не допускается.».
2. Приложение № 2 к постановлению изложить в новой редакции (прилагается).
3. Настоящее постановление опубликовать в газете «Арамильские вести» и разместить на официальном сайте Арамильского городского округа.

Исполняющий обязанности
Главы Арамильского городского округа П.Н. Никоноров

Приложение
к постановлению Главы Арамильского городского округа
от 19.04.2024 № 139

Приложение № 2
к постановлению Главы Арамильского городского округа
от 20.11.2023 № 492

СОСТАВ КООРДИНАЦИОННОГО СОВЕТА СТРАТЕГИЧЕСКОГО РАЗВИТИЯ АРАМИЛЬСКОГО ГОРОДСКОГО ОКРУГА

1. Мишарина М.С., Глава Арамильского городского округа, председатель Совета;
2. Никоноров П.Н., заместитель Главы Арамильского городского округа (по вопросам жилищно-коммунального хозяйства), заместитель председателя Совета;
3. Клименко Е.Н., заместитель Главы Арамильского городского округа (по социальным вопросам), заместитель председателя Совета;
4. Крестовская Л.В., председатель Комитета по экономике и стратегическому развитию Администрации Арамильского городского округа, секретарь Совета;
5. Аверин Е.В., начальник Отдела информационных технологий Администрации Арамильского городского;
6. Вахрушев М.В., Председатель Совета директоров при Главе Арамильского городского округа (по согласованию);
7. Горбунова Я.Е., начальник Юридического отдела Администрации Арамильского городского округа;
8. Дегтерева Е.Ю., председатель Комитета по управлению муниципальным имуществом Арамильского городского округа (по согласованию);
9. Котляр Н.Н., начальник Отдела жилищно-коммунального хозяйства Муниципального бюджетного учреждения «Арамильская Служба Заказчика» (по согласованию);
10. Первухина Т.А., председатель Думы Арамильского городского округа (по согласованию);
11. Перевышина Н.П., Председатель Арамильского отделения Свердловской области общественной организации инвалидов, ветеранов войны, труда, боевых действий, государственной службы, пенсионеров (по согласованию);
12. Пинигина О.Н., Директор Муниципального автономного общеобразовательного учреждения «Средняя общеобразовательная школа №1» (по согласованию);
13. Попова Л.М., начальник Отдела архитектуры и градостроительства Администрации Арамильского городского округа;
14. Шараев Р.В., Главный редактор Муниципального бюджетного учреждения «Редакция газеты «Арамильские вести» (по согласованию);
15. Шуваева М.Ю., начальник Финансового отдела Администрации Арамильского городского округа.

РОССИЙСКАЯ ФЕДЕРАЦИЯ
СВЕРДЛОВСКАЯ ОБЛАСТЬ
ПОСТАНОВЛЕНИЕ
ГЛАВЫ АРАМИЛЬСКОГО ГОРОДСКОГО ОКРУГА

от 26.04.2024 № 143

О внесении изменения в постановление Главы Арамильского городского округа от 22.09.2017 № 572 «О Комиссии по землепользованию и застройке на территории Арамильского городского округа»

Руководствуясь статьей 101 Областного закона от 10.03.1999 года № 4-ОЗ «О правовых актах в Свердловской области», в соответствии со статьей 28 Устава Арамильского городского округа, в связи с кадровыми изменениями

ПОСТАНОВЛЯЮ:

1. Внести изменение в Приложение № 1 к постановлению Главы Арамильского городского округа от 22.09.2017 № 572 «О Комиссии по землепользованию и застройке на территории Арамильского городского округа», изложив его в новой редакции (прилагается).
2. Опубликовать настоящее постановление в газете «Арамильские вести» и разместить на официальном сайте Арамильского городского округа.

Глава Арамильского городского округа
М.С. Мишарина

Приложение
к постановлению Главы Арамильского городского округа
от 26.04.2024 № 143

Приложение № 1
к постановлению Главы Арамильского городского округа
от 22.09.2017 № 572

Состав Комиссии по землепользованию и застройке на территории Арамильского городского округа

Председатель Комиссии:	
М.С. Мишарина	- Глава Арамильского городского округа
Заместитель председателя Комиссии:	
П.Н. Никоноров	- Заместитель Главы Арамильского городского округа
Секретарь комиссии:	
С.М. Волкова	- Главный специалист Отдела архитектуры и градостроительства Администрации Арамильского городского округа
Члены комиссии:	
С.Ф. Биккинин	- Директор Муниципального бюджетного учреждения «Арамильская Служба Заказчика» (по согласованию);
Я.Е. Горбунова	- Начальник Юридического отдела Администрации Арамильского городского округа;
С.В. Гордеев	- Депутат Думы Арамильского городского округа 7 созыва. Трехмандатный избирательный округ № 2 (по согласованию);
Е.Ю. Дегтярева	- Председатель Комитета по управлению муниципальным имуществом Арамильского городского округа (по согласованию);
В.Ю. Ипатов	- Депутат Думы Арамильского городского округа 7 созыва. Трехмандатный избирательный округ № 3 (по согласованию);
Л.В. Крестовская	- председатель Комитета по экономике и стратегическому развитию Администрации Арамильского городского округа;
О.В. Коркина	- Член Общественной палаты Арамильского городского округа (по согласованию);
А.Л. Маркелов	- Депутат Думы Арамильского городского округа 7 созыва. Трехмандатный избирательный округ № 5 (по согласованию);
Т.А. Первухина	- Председатель Думы Арамильского городского округа 7 созыва. Трехмандатный избирательный округ № 5 (по согласованию);
Л.М. Попова	- Начальник Отдела архитектуры и градостроительства Администрации Арамильского городского;
В.Н. Стародубцев	- Член Общественной палаты Арамильского городского округа (по согласованию);
Д.В. Сурин	- Депутат Думы Арамильского городского округа 7 созыва. Трехмандатный избирательный округ № 3 (по согласованию);
К.С. Сурина	- Исполняющий обязанности директора Муниципального казённого учреждения «Центр земельных отношений и муниципального имущества Арамильского городского округа» (по согласованию);
Д.В. Черноколпаков	- Депутат Думы Арамильского городского округа 7 созыва. Трехмандатный избирательный округ № 3 (по согласованию);
	- представители уполномоченного исполнительного органа государственной власти Свердловской области в сфере градостроительной деятельности (по согласованию).

РОССИЙСКАЯ ФЕДЕРАЦИЯ
СВЕРДЛОВСКАЯ ОБЛАСТЬ
ПОСТАНОВЛЕНИЕ
ГЛАВЫ АРАМИЛЬСКОГО ГОРОДСКОГО ОКРУГА

от 26.04.2024 № 144

Об утверждении Плана мероприятий («дорожная карта») по повышению качества и доступности финансовых услуг на территории Арамильского городского округа на 2024-2025 годы

В целях повышения качества и доступности финансовых услуг на территории Арамильского городского округа, в соответствии с пунктом 1.2 Протокола рабочей группы по обсуждению вопросов повышения качества и доступности, предоставляемых в Свердловской области финансовых услуг от 07.12.2023, на основании статьи 28 Устава Арамильского городского округа

ПОСТАНОВЛЯЮ:

1. Утвердить План мероприятий («дорожную карту») по повышению качества и доступности финансовых услуг на территории Арамильского городского округа на 2024-2025 годы (прилагается).
2. Настоящее постановление опубликовать в газете «Арамильские вести» и разместить на официальном сайте Арамильского городского округа.
3. Контроль исполнения настоящего постановления оставляю за собой.

Глава Арамильского городского округа М.С. Мишарина

Приложение
к постановлению Главы
Арамильского городского округа
от 26.04.2024 № 144

План мероприятий («дорожная карта») по повышению качества и доступности финансовых услуг на территории Арамильского городского округа на 2024-2025 годы

№ п/п	Мероприятия и работы	Сроки реализации	Ответственные исполнители, соисполнители	Ожидаемый результат
1	2	3	4	5
	Проведение мероприятий по организации функционирования точек доступа к финансовым услугам для жителей Арамильского городского округа	2024-2025 года	Администрация Арамильского городского округа, Кредитные организации, Уральское ГУ Банка России	Повышение уровня финансовой доступности
	Расширение функционала предоставляемых АО «Почта Банк» банковских услуг в отделениях АО «Почта России» в п. Арамиль	IVкв. 2024 года - IVкв. 2025 года	Администрация Арамильского городского округа, АО «Почта Банк», АО «Почта России», УГУ	Проведены мероприятия по подбору и обучению персонала (при необходимости). Осуществлен мониторинг процесса открытия и функционирования точек доступа
	Развитие облегченных, в том числе выездных форматов обслуживания кредитных организаций на территории Арамильского городского округа	2024-2025 года	Администрация Арамильского городского округа, Кредитные организации, Уральское ГУ Банка России	Предоставление банковских услуг в облегченном формате
	Изменение и создание новых маршрутов передвижного пункта кассовых операций в целях охвата п. Арамиль	2024-2025 года	Администрация Арамильского городского округа, Кредитные организации, Уральское ГУ Банка России	Подготовлены предложения для повышения финансовой доступности за счет расширения охвата обслуживаемых населенных пунктов передвижными пунктами кассовых операций. Проработан вопрос по изменению действующих маршрутов передвижных пунктов кассовых операций
	Работы по внедрению в организациях торговли (услуг), оснащенных электронными терминалами, сервиса «cash-out» в населенных пунктах: п. Арамиль, п. Светлый	2024-2025 года	Администрация Арамильского городского округа, Кредитные организации, Уральское ГУ Банка России	Внедрение в торгово – сервисные предприятия, оснащенных электронными терминалами, сервиса «cash-out»

№ п/п	Мероприятия и работы	Сроки реализации	Ответственные исполнители, соисполнители	Ожидаемый результат
1	2	3	4	5
	Организация взаимодействия в целях внедрения безналичной оплаты товаров (услуг) в торгово – сервисные предприятия, не оснащенных электронными терминалами и не принимающих к оплате платежные карты, а также не принимающих оплату с использованием QR-кодов через Систему быстрых платежей в населенных пунктах Арамильского городского округа	2024-2025 года	Администрация Арамильского городского округа, Кредитные организации, Уральское ГУ Банка России, Операторы связи, осуществляющие деятельность на территории Свердловской области	Расширение возможности безналичной оплаты товаров, услуг в населенных пунктах
	Повышение информированности жителей населенных пунктов Арамильского городского округа и субъектов малого и среднего предпринимательства об альтернативных способах получения финансовых услуг, в том числе в дистанционном формате, и о реализуемых мероприятиях по финансовой доступности	IVкв. 2024 года - IVкв. 2025 года	Администрация Арамильского городского округа, Участники рабочей группы	Повышен уровень информированности населения о доступности финансовых услуг
	Участие во всероссийском опросе о состоянии финансовой доступности и удовлетворенности работой финансовых организаций и предоставляемыми ими услугами на территории Арамильского городского округа	II-III кв. 2024-2025 года	Администрация Арамильского городского округа, Уральское ГУ Банка России	Актуализация данных о состоянии финансовой доступности и удовлетворенности работой финансовых организаций и предоставляемыми ими услугами и проводимых мероприятий по повышению финансовой доступности
	Участие в выборочной оценке номенклатуры и качества оказания финансовых услуг на территории Арамильского городского округа	II-III кв. 2024-2025 года	Администрация Арамильского городского округа, Уральское ГУ Банка России	Получение данных о качестве оказываемых финансовых услуг
	Участие представителей Администрации Арамильского городского округа в заседаниях рабочей группы по рассмотрению вопросов повышения качества и доступности финансовых услуг	2024-2025 года	Администрация Арамильского городского округа, Участники рабочей группы	Рассмотрение результатов проводимых мероприятий по повышению финансовой доступности, решение проблемных вопросов

РОССИЙСКАЯ ФЕДЕРАЦИЯ
СВЕРДЛОВСКАЯ ОБЛАСТЬ
ПОСТАНОВЛЕНИЕ
ГЛАВЫ АРАМИЛЬСКОГО ГОРОДСКОГО ОКРУГА

от 02.05.2024 № 150

Об организации и проведении на территории Арамильского городского округа областной межведомственной комплексной профилактической операции «Подросток» в 2024 году

Во исполнение постановления Правительства Свердловской области от 03.05.2018 № 234-ПП «О ежегодной областной межведомственной комплексной профилактической операции «Подросток», в целях повышения эффективности действий по профилактике безнадзорности и правонарушений несовершеннолетних, на основании статьи 28 Устава Арамильского городского округа

ПОСТАНОВЛЯЮ:

1. Провести на территории Арамильского городского округа межведомственную комплексную операцию «Подросток» с 15 апреля по 15 ноября 2024 года.
2. Утвердить План мероприятий на период подготовки и проведения областной межведомственной комплексной операции «Подросток» в 2024 году (прилагается).
3. Рекомендовать руководителям учреждений системы профилактики:
1) приказом руководителя организации (учреждения) назначить ответственного за реализацию мероприятий, проводимых в рамках операции «Подросток»;
2) использовать методические рекомендации по проведению областной межведомственной комплексной профилактической операции «Подросток» на территории Свердловской области в 2024 году, рекомендации Территориальной комиссии Сысертского района по делам несовершеннолетних и защите их прав на период подготовки и проведения мероприятий в рамках операции «Подросток»;
3) регулярно контролировать выполнение и результаты проведенных мероприятий в ходе операции «Подросток».
4. Разместить настоящее постановление на официальном сайте Арамильского городского округа и опубликовать в газете «Арамильские вести».
5. Контроль исполнения настоящего постановления возложить на заместителя Главы Арамильского городского округа (по социальным вопросам) Е.Н. Клименко.

Глава Арамильского городского округа М.С. Мишарина

Приложение к постановлению
Главы Арамильского городского округа
от 02.05.2024 № 150

ПЛАН
мероприятий на период подготовки и проведения областной межведомственной комплексной профилактической операции «Подросток» в 2024 году

№ п/п	Наименование мероприятий	Сроки исполнения	Ответственные
Подготовительный этап			
1.1.	Проведение совещания с руководителями учреждений системы профилактики с предоставлением Плана мероприятий в рамках подготовки и проведения межведомственной комплексной профилактической операции «Подросток» в 2024 году	Май 2024	Администрация Арамильского городского округа, Отдел образования Арамильского городского округа, Муниципальное казенное учреждение «Управление культуры, спорта и молодежной политики Арамильского городского округа» (далее – МКУ «Управление культуры, спорта и молодежной политики АГО» (по согласованию), учреждения системы профилактики (по согласованию)
1.2.	Анализ хода проведения операции «Подросток» на территории Арамильского городского округа на совещаниях у заместителей Главы Арамильского городского округа, принятие практических мер по координации действий учреждений системы профилактики	Ежемесячно, в период проведения операции «Подросток»	Администрация Арамильского городского округа, МКУ «Управление культуры, спорта и молодежной политики АГО» (по согласованию), учреждения системы профилактики (по согласованию)
1.3.	Приемка лагерей дневного пребывания к летней кампании 2024 года	май 2024	Члены городской оздоровительной комиссии (по согласованию)
1.4.	Проведение индивидуальной профилактической работы, в том числе в дистанционной форме, в отношении несовершеннолетних «группы риска», а также подростков, состоящих на различных видах учета, их родителями (законными представителями) по охвату их различными формами отдыха, досуга, трудоустройства	май 2024	Администрация Арамильского городского округа, образовательные организации (по согласованию), МКУ «Управление культуры, спорта и молодежной политики АГО» (по согласованию), Межмуниципальный отдел Министерства внутренних дел Российской Федерации «Сысертский» (далее – МО МВД РФ «Сысертский») (по согласованию), учреждения системы профилактики (по согласованию)

1.5.	Планирование организации отдыха, досуга, трудоустройства детей-сирот и детей, оставшихся без попечения родителей, а также детей, находящихся в социально опасном положении	май 2024	Образовательные организации (по согласованию), МКУ «Управление культуры, спорта и молодежной политики АГО» (по согласованию)
Основной этап			
2.1.	Проведение классных часов и родительских собраний в образовательных организациях на тему: «Профилактика травматизма детей в летний период»	май 2024	Образовательные организации (по согласованию)
2.2.	Проведение инструктивных совещаний с педагогами, инструктажей с несовершеннолетними по правилам безопасности жизнедеятельности	май-июнь 2024	Образовательные организации (по согласованию)
2.3.	Проведение рейдов по месту жительства, с целью выявления степени занятости несовершеннолетних, условий воспитания их в семье	май-сентябрь 2024	МКУ «Управление культуры, спорта и молодежной политики АГО» (по согласованию), учреждения системы профилактики (по согласованию), образовательные организации (по согласованию), подразделение по делам несовершеннолетних МО МВД РФ «Сысертский» (по согласованию), Территориальная комиссия Сысертского района по делам несовершеннолетних и защите их прав (далее – ТКДН и ЗП Сысертского района) (по согласованию)
2.4.	Предоставление несовершеннолетним временных рабочих мест на предприятиях и в организациях Арамильского городского округа	июнь-август 2024	Администрация Арамильского городского округа, МКУ «Управление культуры, спорта и молодежной политики АГО» (по согласованию) совместно с Государственным казенным учреждением службы занятости населения Свердловской области «Сысертский центр занятости» (далее – ГКУ «Сысертский ЦЗ») (по согласованию)
2.5.	Организация профилактических мероприятий по формированию ценностей здорового образа жизни, направленных на профилактику вредных привычек, организация реабилитационной работы с несовершеннолетними «группы риска», состоящими на различных видах учета, профилактика суицидального поведения несовершеннолетних, гибели и травматизма детей, экстремизма	июнь-сентябрь 2024	Администрация Арамильского городского округа, образовательные организации (по согласованию) совместно с МО МВД РФ «Сысертский» (по согласованию) и ТКДН и ЗП Сысертского района (по согласованию), МБУ «ОМЦ» (по согласованию), учреждения системы профилактики (по согласованию)
2.6.	Публикация в газете «Арамильские вести» информации об оказании помощи во временном трудоустройстве подростков в свободное от учебы время	май-август 2024	Редакция газеты «Арамильские вести» (по согласованию), ГКУ «Сысертский ЦЗ» (по согласованию), информацию предоставляет МКУ «Управление культуры, спорта и молодежной политики АГО»
2.7.	Организация трудовых отрядов в лагерях дневного пребывания	июнь 2024	Образовательные организации (по согласованию)
2.8.	Санитарно-просветительская деятельность, пропаганда мер профилактики, направленных на формирование потребности в здоровом образе жизни	май-сентябрь 2024	Государственное автономное учреждение здравоохранения Свердловской области «Арамильская городская больница» (далее - ГАУЗ СО «Арамильская ГБ») (по согласованию), образовательные организации (по согласованию), редакция газеты «Арамильские вести» (по согласованию), МКУ «Управление культуры, спорта и молодежной политики АГО» (по согласованию), учреждения системы профилактики (по согласованию)
2.9.	Контроль организации летнего отдыха и оздоровления детей-сирот, опекаемых детей, детей, находящихся в трудной жизненной ситуации	май-август 2024	Отдел образования Арамильского городского округа (по согласованию)
2.10.	Организация межведомственной профилактической работы в лагерях дневного пребывания: - организация профильных смен; - мероприятия по предупреждению правонарушений несовершеннолетних, в том числе экстремистского характера; - мероприятия по формированию ценностей здорового образа жизни; - мероприятия по профилактике детского травматизма, в т.ч. дорожно-транспортного; - мероприятия по пожарной безопасности, безопасности на водоемах и т.д.	май-июнь 2024	Отдел образования Арамильского городского округа, МО МВД РФ «Сысертский» (по согласованию), МКУ «Управление культуры, спорта и молодежной политики АГО» (по согласованию), ГАУЗ СО «Арамильская ГБ» (по согласованию), учреждения системы профилактики (по согласованию)
2.11.	Организация подготовки и проведения мероприятий в рамках празднования Дня защиты детей и Дня молодежи	май-июнь 2024	Администрация Арамильского городского округа, Отдел образования Арамильского городского округа (по согласованию), МКУ «Управление культуры, спорта и молодежной политики АГО» (по согласованию), учреждения системы профилактики (по согласованию)
2.12.	Проверка подвалов, чердаков, территорий образовательных организаций с целью выявления групп подростков с поведением антиобщественной направленности	в течение всего периода	Образовательные организации (по согласованию), МО МВД РФ «Сысертский» (по согласованию)
2.13.	Рассмотрение вопросов о непосещении учащимися школ или систематических прогулах занятий, принятие мер по возвращению детей-подростков в образовательные учреждения	в течение всего периода	Образовательные организации (по согласованию), Отдел образования Арамильского городского округа, ТКДН и ЗП Сысертского района (по согласованию)
2.14.	Участие в подготовке и проведении оперативно-профилактических мероприятий, операций, проводимых в соответствии с планом Главного управления Министерства внутренних дел России по Свердловской области (далее – ГУ МВД по Свердловской области) по предупреждению и пресечению преступлений и правонарушений, совершаемых несовершеннолетними, а также в отношении несовершеннолетних, профилактике насилия над детьми, профилактике безнадзорности и беспризорности:	В соответствии с планом ГУ МВД по Свердловской области	МКУ «Управление культуры, спорта и молодежной политики АГО» (по согласованию), МО МВД РФ «Сысертский» (по согласованию), учреждения системы профилактики (по согласованию), ТКДН и ЗП Сысертского района (по согласованию)

2.14.1.	Акция «Безопасность детства – 2024», направленная на профилактику чрезвычайных происшествий с несовершеннолетними в период летних школьных каникул, организацию профилактических мероприятий в местах массового отдыха, скопления, досуга и развлечения детей и семей с детьми, а также на усиление взаимодействия государственных и муниципальных структур, общественных формирований при реализации мероприятий по профилактике гибели и травматизма детей	до 31.08.2024	МКУ «Управление культуры, спорта и молодежной политики АГО» (по согласованию), учреждения системы профилактики (по согласованию), МО МВД РФ «Сысертский» (по согласованию), Отдел образования Арамильского городского округа
2.14.2.	Мероприятия, направленные на реализацию Закона Свердловской области от 16 июля 2009 года № 73-ОЗ «Об установлении на территории Свердловской области мер по недопущению нахождения детей в местах, нахождение в которых может причинить вред здоровью детей, их физическому, интеллектуальному, психическому, духовному и нравственному развитию, и по недопущению нахождения детей в ночное время в общественных местах без сопровождения родителей (лиц, их заменяющих) или лиц, осуществляющих мероприятия с участием детей»	В течение всего периода	МКУ «Управление культуры, спорта и молодежной политики АГО» (по согласованию), учреждения системы профилактики (по согласованию), МО МВД РФ «Сысертский» (по согласованию), Отдел образования Арамильского городского округа
2.15.	Освещение мероприятий, проводимых в рамках операции «Подросток» в средствах массовой информации, информационно-телекоммуникационной сети «Интернет»	постоянно до 14.11.2024	Редакция газеты «Арамильские вести» (по согласованию), МКУ «Управление культуры, спорта и молодежной политики АГО» (по согласованию), Отдел образования Арамильского городского округа, учреждения системы профилактики (по согласованию)
2.16.	Организация подготовки и проведения мероприятий в рамках празднования Дня знаний	август-сентябрь 2024	Отдел образования Арамильского городского округа, учреждения системы профилактики (по согласованию)
Заключительный этап			
3.1.	Подведение итогов работы, проведенной в рамках межведомственной комплексной профилактической операции «Подросток» в Арамильском городском округе	октябрь 2024	МКУ «Управление культуры, спорта и молодежной политики АГО» (по согласованию), Отдел образования Арамильского городского округа, учреждения системы профилактики (по согласованию)
3.2.	Подготовка информации, сообщений в органы государственной власти о результатах проведения межведомственной комплексной профилактической операции «Подросток» в Арамильском городском округе	октябрь 2024	МКУ «Управление культуры, спорта и молодежной политики АГО» (по согласованию), Отдел образования Арамильского городского округа, учреждения системы профилактики (по согласованию)

РОССИЙСКАЯ ФЕДЕРАЦИЯ
СВЕРДЛОВСКАЯ ОБЛАСТЬ
ПОСТАНОВЛЕНИЕ
ГЛАВЫ АРАМИЛЬСКОГО ГОРОДСКОГО ОКРУГА

от 20.02.2024 № 61/1

Об участии во Всероссийском конкурсе лучших проектов создания комфортной городской среды

Руководствуясь Федеральным законом от 06 октября 2003 года № 131-ФЗ «Об общих принципах организации местного самоуправления в Российской Федерации», постановлением Правительства Российской Федерации от 07 марта 2018 года № 237 «О предоставлении и распределении средств государственной поддержки из федерального бюджета бюджетам субъектов Российской Федерации для поощрения муниципальных образований – победителей Всероссийского конкурса лучших проектов создания комфортной городской среды» в целях получения государственной поддержки из вышестоящих бюджетов на реализацию проектов комфортной городской среды на территории Арамильского городского округа Свердловской области, руководствуясь статьей 28 Устава Арамильского городского округа

ПОСТАНОВЛЯЮ:

1. Администрации Арамильского городского округа принять участие во Всероссийском конкурсе лучших проектов создания комфортной городской среды с получением государственной поддержки из федерального бюджета на благоустройство объектов Арамильского городского округа в категории «Малые города» в 2024 году.
2. Опубликовать настоящее постановление в газете «Арамильские вести» и разместить на официальном сайте Арамильского городского округа.
3. Контроль исполнения настоящего постановления оставляю за собой.

Глава Арамильского городского округа М.С. Мишарина

РОССИЙСКАЯ ФЕДЕРАЦИЯ
СВЕРДЛОВСКАЯ ОБЛАСТЬ
ПОСТАНОВЛЕНИЕ
АДМИНИСТРАЦИИ АРАМИЛЬСКОГО ГОРОДСКОГО ОКРУГА

от 02.04.2024 № 220

Об утверждении муниципальной программы «Обеспечение общественной безопасности на территории Арамильского городского округа до 2028 года»

В соответствии с федеральными законами от 21 декабря 1994 года № 68-ФЗ «О защите населения и территорий от чрезвычайных ситуаций природного и техногенного характера», от 12 февраля 1998 года № 28-ФЗ «О гражданской обороне», от 21 декабря 1994 года № 69-ФЗ «О пожарной безопасности», от 06 октября 2003 года № 131-ФЗ «Об общих принципах организации местного самоуправления в Российской Федерации», от 25 июля 2002 года № 114-ФЗ «О противодействии экстремистской деятельности», от 06 марта 2006 года № 35-ФЗ «О противодействии экстремизму», статьей 111 Областного закона от 10 марта 1999 года № 4-ОЗ «О правовых актах в Свердловской области», постановлениями Правительства Свердловской области от 29.12.2017 № 1038-ПП «Об утверждении комплексной программы Свердловской области «Укрепление единства российской нации и этнокультурное развитие народов России, проживающих в Свердловской области до 2024 года», от 15 апреля 2021 года № СО 220-ПП «Об утверждении комплексной программы Свердловской области «Безопасность жизнедеятельности населения Свердловской области до 2024 года», решениями Думы Арамильского городского округа от 25.12.2018 № 47/1 «О стратегии социально-экономического развития Арамильского городского округа», от 14 декабря 2023 года № 37/4 «О бюджете Арамильского городского округа на 2024 и плановый период 2025 и 2026 годов», постановлением Администрации Арамильского городского округа от 26.09.2013 № 387 «Об утверждении Порядка формирования и реализации Муниципальных программ Арамильского городского округа», на основании статьи 31 Устава Арамильского городского округа

ПОСТАНОВЛЯЮ:

1. Утвердить муниципальную программу «Обеспечение общественной безопасности на территории Арамильского городского округа до 2028 года» (далее – Программа) (прилагается).
2. Настоящее постановление вступает в силу с 01 января 2024 года.
3. Признать утратившим силу постановление Администрации Арамильского городского округа от 29.04.2020 № 206 «Об утверждении муниципальной программы «Обеспечение общественной безопасности на территории Арамильского городского округа до 2024 года» с момента вступления в силу настоящего постановления.
4. Настоящее постановление опубликовать в газете «Арамильские вести» и разместить на официальном сайте Арамильского городского округа.
5. Контроль исполнения настоящего постановления оставляю за собой.

Глава Арамильского городского округа М.С. Мишарина

Приложение к постановлению Администрации Арамильского городского округа
от 02.04.2024 № 220

МУНИЦИПАЛЬНАЯ ПРОГРАММА
«ОБЕСПЕЧЕНИЕ ОБЩЕСТВЕННОЙ БЕЗОПАСНОСТИ НА ТЕРРИТОРИИ АРАМИЛЬСКОГО ГОРОДСКОГО ОКРУГА ДО 2028 ГОДА»

ПАСПОРТ
муниципальной программы
«Обеспечение общественной безопасности на территории Арамильского городского округа до 2028 года»

Ответственный исполнитель муниципальной программы	Администрация Арамильского городского округа
Сроки реализации муниципальной программы	2024 - 2028 годы
Цели и задачи муниципальной программы	Цель 1. Участие в реализации государственной политики в области защиты населения от ЧС природного и техногенного характера Задача 1.1. Совершенствование системы гражданской обороны Арамильского городского округа Задача 1.2. Обучение населения в области гражданской обороны и защиты от чрезвычайных ситуаций Задача 1.3. Обучение населения правилам поведения на водных объектах. Задача 1.4. Агитация и пропаганда в области охраны жизни и здоровья людей на водных объектах общего пользования Цель 2. Участие в реализации государственной политики в области обеспечения пожарной безопасности Задача 2.1. Обеспечение пожарной безопасности на территории Арамильского городского округа Цель 3. Обеспечение безопасности граждан и укрепление единства многонационального народа Российской Федерации, проживающего в Арамильском городском округе Задача 3.1. Осуществление мероприятий по профилактике терроризма, экстремизма, обеспечения общественного порядка и создание предпосылок для снижения уровня преступности на территории Арамильского городского округа Задача 3.2. Организация и совершенствование работы по привлечению населения к охране общественного порядка Цель 4. Реализация государственной политики в области профилактики терроризма, минимизации и (или) ликвидации последствий его проявлений, а также защита личности, общества и государства от террористических актов и иных проявлений терроризма на территории Арамильского городского округа Задача 4.1. Выявление и устранение причин и условий, способствующих возникновению и распространению терроризма на территории Арамильского городского округа Задача 4.2. Обеспечение выполнения требований к антитеррористической защищенности объектов (территорий), находящихся в муниципальной собственности или в ведении органов местного самоуправления и мест массового пребывания людей Задача 4.3. Организация и проведение в Арамильском городском округе информационно-пропагандистских мероприятий по разъяснению сущности терроризма и его общественной опасности, а также по формированию у граждан неприятия идеологии терроризма, в том числе путем распространения информационных материалов, печатной продукции, проведения разъяснительной работы Задача 4.4. Поддержание в состоянии постоянной готовности к эффективному использованию сил и средств Арамильского городского округа, предназначенных для минимизации и (или) ликвидации последствий проявлений терроризма и его неблагоприятного морально-психологического воздействия на общество или отдельные социальные группы Задача 4.5. Осуществление мероприятий по развитию и функционированию систем аппаратно-программного комплекса «Безопасный город»
Перечень подпрограмм муниципальной программы (при их наличии)	1. «Гражданская оборона и защита от чрезвычайных ситуаций» 2. «Пожарная безопасность» 3. «Профилактика экстремизма, терроризма и правонарушений»
Перечень основных целевых показателей муниципальной программы	1. Наращивание материально-технической базы ГО к уровню 2023 года 2. Доля граждан, прошедших обучение по вопросам ГО 3. Доля граждан прошедших обучение по безопасности на водных объектах 4. Количество пожаров, произошедших на территории АГО в течение года 5. Количество зарегистрированных правонарушений (на 1 тыс. населения) 6. Количество правонарушений, совершенных в общественных местах (на 1 тыс. населения) 7. Количество правонарушений, совершенных несовершеннолетними на 1 тысячу несовершеннолетнего населения 8. Доля молодых граждан в возрасте от 14 до 30 лет, принявших участие в мероприятиях, направленных на гармонизацию межэтнических и межконфессиональных отношений, профилактику экстремизма и укрепление толерантности 9. Количество некоммерческих организаций, реализующих проекты, направленные на укрепление гражданского единства и гармонизацию межнациональных отношений 10. Эффективность деятельности добровольной народной дружины (количество членов ДНД) 11. Доля народных дружинников, воспользовавшихся налоговой льготой 12. Доля заседаний антитеррористической комиссии в Арамильском городском округе, по которым осуществлено организационное обеспечение их проведения, от общего количества данных заседаний 13. Обеспечение проверки состояния антитеррористической защищенности мест массового пребывания людей, расположенных на территории Арамильского городского округа, своевременной актуализации паспортов антитеррористической защищенности 14. Обеспечение соответствия уровня антитеррористической защищенности объектов (территорий), находящихся в муниципальной собственности или в ведении органов местного самоуправления Арамильского городского округа предъявляемым требованиям 15. Доля охвата населения Арамильского городского округа информационно-пропагандистскими мероприятиями по разъяснению сущности терроризма и его общественной опасности 16. Количество выпущенных (размещенных) видео-аудио роликов и печатной продукции по вопросам профилактики терроризма 17. Количество изготовленных и размещенных в средствах массовой информации (включая официальный сайт Арамильского городского округа) информационных материалов по вопросам профилактики терроризма 18. Количество тренировок по отработке порядка действий при угрозе совершения или совершении террористического акта работников объектов (территорий), к антитеррористической защищенности которых установлены отдельные требования нормативными правовыми актами Российской Федерации, находящихся в муниципальной собственности или в ведении органов местного самоуправления 19. Доля исполненных мероприятий (решений), принятых на межведомственных комиссиях, заседаниях рабочих групп по вопросам построения и развития систем АПК «Безопасный город» на территории Арамильского городского округа, от общего количества запланированных мероприятий (решений)
Объем финансирования муниципальной программы по годам реализации, тыс. рублей	ВСЕГО: 63 481 ,24 тыс. рублей в том числе: 2024 год - 13 561 тыс. рублей, 2025 год - 11 943,93 тыс. рублей, 2026 год - 12 257,02 тыс. рублей, 2027 год - 12 636,38 тыс. рублей, 2028 год - 13 082,91тыс. рублей из них: областной бюджет 0,00 тыс. рублей в том числе: 2024 год - 0,00 тыс. рублей, 2025 год - 0,00 тыс. рублей, 2026 год - 0,00 тыс. рублей, 2027 год - 0,00 тыс. рублей, 2028 год - 0,00 тыс. рублей местный бюджет 63 481 ,24 тыс. рублей в том числе: 2024 год - 13 561 тыс. рублей, 2025 год - 11 943,93 тыс. рублей, 2026 год - 12 257,02 тыс. рублей, 2027 год - 12 636,38 тыс. рублей, 2028 год - 13 082,91 тыс. рублей

Адрес размещения муниципальной программы в информационно-телекоммуникационной сети Интернет	https://www.aramilgo.ru/

Раздел 1.
Характеристика проблемы, на решение которой направлена муниципальная программа «Обеспечение общественной безопасности на территории Арамильского городского округа до 2028 года»

Гражданская оборона и защита от чрезвычайных ситуаций

Муниципальная программа «Обеспечение общественной безопасности на территории Арамильского городского округа до 2028 года» (далее – Программа) разработана во исполнение Указа Президента Российской Федерации от 02 июля 2021 года № 400 «О стратегии национальной безопасности Российской Федерации», основ государственной политики Российской Федерации в области гражданской обороны на период до 2030 года, утвержденные Указом Президента Российской Федерации от 20.12.2016 № 696 «Об утверждении Основ государственной политики Российской Федерации в области гражданской обороны на период до 2030 года», основ государственной политики Российской Федерации в области пожарной безопасности на период до 2030 года, утвержденные Указом Президента Российской Федерации от 01.01.2018 № 2 «Об утверждении Основ государственной политики Российской Федерации в области пожарной безопасности на период до 2030 года», основами государственной политики Российской Федерации в области защиты населения и территорий от чрезвычайных ситуаций на период до 2030 года, утвержденные Указом Президента Российской Федерации от 11.01.2018 № 12 «Об утверждении Основ государственной политики Российской Федерации в области защиты населения и территорий от чрезвычайных ситуаций на период до 2030 года», стратегии в области развития гражданской обороны, защиты населения и территорий от чрезвычайных ситуаций, обеспечения пожарной безопасности и безопасности людей на водных объектах на период до 2030 года, утвержденная Указом Президента Российской Федерации от 16.10.2019 № 501 «О Стратегии в области развития гражданской обороны, защиты населения и территорий от чрезвычайных ситуаций, обеспечения пожарной безопасности и безопасности людей на водных объектах на период до 2030 года», федеральных законов от 06 октября 2003 года № 131 - ФЗ «Об общих принципах организации местного самоуправления в Российской Федерации», от 12 февраля 1998 года № 28-ФЗ «О гражданской обороне», от 21 декабря 1994 года № 68-ФЗ «О защите населения и территорий от чрезвычайных ситуаций природного и техногенного характера», от 23 июня 2016 года № 182-ФЗ «Об основах системы профилактики правонарушений в Российской Федерации», от 02 апреля 2014 года № 44-ФЗ «Об участии граждан в охране общественного порядка», постановлений Правительства Российской Федерации, постановления Правительства Свердловской области от 5 апреля 2017 года № 229-ПП Об утверждении государственной программы Свердловской области Обеспечение общественной безопасности на территории Свердловской области, решений Думы Арамильского городского округа, постановлений Администрации Арамильского городского округа, направленных на выполнение вышеуказанных правовых актов, а также в соответствии с Уставом Арамильского городского округа.

Приоритетной задачей социально-экономического развития Арамильского городского округа, на решение которой направлена Программа, является обеспечение безопасности жизнедеятельности населения и территории Арамильского городского округа.

Для решения данного вопроса создана система гражданской обороны, защиты населения и территории городского округа от чрезвычайных ситуаций природного и техногенного характера и обеспечения пожарной безопасности. Основными принципами функционирования системы являются комплексное и приоритетное осуществление предупредительных мер. Однако современное состояние системы и ее возможности не в полной мере обеспечивают решение задач в области гражданской обороны, предупреждения и ликвидации чрезвычайных ситуаций и обеспечения пожарной безопасности.

Для модернизации системы оповещения гражданской обороны в 2024 году запланировано подключение уличных пунктов оповещения (на гидротехническом сооружении Арамильского водохранилища и здании Муниципального автономного учреждения дополнительного образования «Спортивная школа «Дельфин»). На начало 2024 года для оповещения населения в городе Арамиль установлено 7 электросирен и 4 уличный пункта оповещения (муниципальное бюджетное учреждение «Дворец культуры города Арамиль»), в поселке Светлый и поселке Арамиль установлены по одному пункту оповещения (на здании муниципального бюджетного учреждения «Культурно-досуговый комплекс «Виктория» и здании структурного подразделения муниципального бюджетного учреждения «Дворец культуры города Арамиль», клуба «Надежда»). В местах массового пребывания людей в поселке Арамиль – загородный культурно-развлекательный центр общество с ограниченной ответственностью (далее – ООО) «Парк Сказов» система оповещения включает в себя двенадцать извещателей голосового и звукового сопровождения. В торговом центре «Шишкин Парк» ООО «Уральская слобода» города Арамиль система оповещения включает в себя восемнадцать извещателей голосового и звукового сопровождения. В ООО «Парк Арамильская слобода» города Арамиль система оповещения включает в себя двадцать один извещатель голосового и звукового сопровождения.

Арамильский городской округ находится в зоне умеренно континентального климата с характерной резкой изменчивостью погодных условий, хорошо выраженными сезонами года, характерны резкие колебания температур и формирование погодных аномалий.

Общая площадь Арамильского городского округа составляет 30,17 кв. км, часть территории Арамильского городского округа покрыта лесными массивами. Леса преимущественно смешанные (сосна, береза, осина, лиственница). Площадь лесных массивов составляет 394 га. Средний класс природной пожарной опасности II-III. При неблагоприятных условиях возможно возникновение лесных пожаров.

Речная сеть представлена рекой Исеть и ее правым притоком рекой Арамилкой. Ширина реки от 2 до 30м, максимальная глубина 1,2 м. Естественный режим реки значительно изменен и зарегулирован созданием на ней городского пруда. Абсолютная отметка нормального подпорного уровня Арамильского пруда - 212,6 м, уровень «мертвого» объема - 211,0 м. Наличие водоемов является фактором возникновения чрезвычайных ситуаций на воде.

В границах города Арамиль располагается один потенциально опасный объект: гидротехническое сооружение Арамильского водохранилища. Гидротехническое сооружение предназначено для регулирования уровня воды в водохранилище. В случае возникновения чрезвычайной ситуации на указанном объекте возможно подтопление жилых домов частного сектора.

Опасные природные явления (штормовые ветра, ураганы, аномальные холода) могут вызвать аварии на гидротехническом сооружении и системах жизнеобеспечения населения города. Причинами возникновения чрезвычайных ситуаций техногенного характера также может быть значительный износ инженерно-энергетических систем, производственных фондов.

Пожарная безопасность

К вопросам местного значения относится обеспечение первичных мер пожарной безопасности в границах населенных пунктов. На территории Арамильского городского округа расположены пожаро-взрывоопасные объекты (автозаправочные станции, газовые котельные, объекты газового хозяйства, промышленные предприятия). Пожары занимают особое место среди чрезвычайных ситуаций и несут за собой значительные социально-экономические потери. Наибольшее число пожаров за период 2022 – 2023 года приходится на жилой сектор:

Причина пожара	2022	2023
Неосторожное обращение с огнём	39	33
Неосторожное обращение с огнём детей	1	0
Поджог	3	1
Неисправность печного отопления	2	1
Электротехнические причины	5	9
НППБ при эксплуатации бытовых газовых приборов	0	0
Неисправность транспортных средств	1	1
Грозовой разряд	0	0
НППБ при проведении сварочных и огневых работ	0	0
Нарушение технологических процессов в производстве	0	0
Взрыв	0	0
Итого пожаров:	49	47

Основными причинами пожаров являются неосторожное обращение с огнем, неудовлетворительное противопожарное состояние печного отопления и электрооборудования. Тенденция к увеличению материального ущерба при пожарах объясняется поздним обнаружением возгорания, несвоевременным сообщением и неправильными действиями при пожаре, что говорит о недостаточности знаний населения о мерах пожарной безопасности.

Подготовка населения в области обеспечения безопасности жизнедеятельности является одним из важнейших условий своевременного и эффективного реагирования при оповещении и информировании об угрозах и опасностях мирного и военного времени. В целях реализации данного вопроса ежегодно повышается уровень знаний населения в области пожарной безопасности через средства массовой информации, путем распространения памяток и листовок, проведение работы с населением инструктором по пожарной профилактике, проведение мероприятий в образовательных организациях.

Задача повышения уровня знаний населения в области безопасности жизнедеятельности путем использования всех возможных методов обучения и пропаганды по-прежнему остается актуальной.

Одним из приоритетных направлений в области обучения населения действиям в чрезвычайных ситуациях, мерам пожарной безопасности остается проведение занятий с неработающим населением. В настоящее время неработающее население самообучается посредством размещенного на сайте Арамильского городского округа материала «Электронный информационно образовательный комплекс» Свердловской области. Результаты проверок, проводимых 60 пожарно-спасательным отрядом Федеральной противопожарной службы государственной противопожарной службы главного управления министерства Российской Федерации по делам гражданской обороны, чрезвычайным ситуациям и ликвидации последствий стихийных бедствий по Свердловской области, состояния наружных источников пожарного водоснабжения, показали, что обеспеченность территории Арамильского городского округа наружными источниками пожарного водоснабжения является неудовлетворительной и резко снижает защищенность населения и имущества от пожаров. В связи с отсутствием водопроводных сетей в ряде районов

города Арамиль, в целях оперативного тушения пожаров имеется острая необходимость дальнейшего развития водопроводных сетей с установкой пожарных гидрантов.

Профилактика экстремизма, терроризма и правонарушений

На территории Арамильского городского округа сформирован комплексный подход к решению вопросов профилактики правонарушений.

В целях снижения уровня преступности и координации деятельности в сфере профилактики правонарушений организовано межведомственное взаимодействие всех субъектов профилактики. Создана и работает Межведомственная комиссия по профилактике правонарушений в Арамильском городском округе.

В соответствии с требованиями Федерального закона от 02 апреля 2014 года № 44-ФЗ «Об участии граждан в охране общественного порядка», Законом Свердловской области от 15 июня 2015 года № 49-ОЗ «О регулировании отдельных отношений, связанных с участием граждан в охране общественного порядка на территории Свердловской области» в Арамильском городском округе проводится работа по воссозданию и организации деятельности добровольной народной дружины.

18 июня 2020 года народная дружина Арамильского городского округа была внесена в региональный реестр народных дружин и общественных объединений правоохранительной направленности за № 074.

В современных условиях противодействие терроризму и экстремизму – важное направление деятельности социальных институтов, органов власти, осуществляемое в целях защиты прав и свобод человека и гражданина, основ конституционного строя. В современных условиях противодействие терроризму и экстремизму – важное направление деятельности социальных институтов, органов власти, осуществляемое в целях защиты прав и свобод человека и гражданина, основ конституционного строя.

Терроризм и экстремизм - сложные социально-политические проблемы современного российского общества, что связано, в первую очередь, с многообразием террористических и экстремистских проявлений, неоднородным составом организаций экстремистской направленности, которые оказывают дестабилизирующее влияние на социально-политическую обстановку в стране и муниципальном образовании.

В настоящее время цели и задачи противодействия терроризму и экстремизму приобретают во многом определяющее значение не только для органов государственной власти, но и для органов местного самоуправления. Именно на муниципальном уровне возникают и развиваются отношения с представителями различных, в том числе, национально-культурных сообществ. Здесь решаются вопросы строительства культовых зданий (храмов, мечетей), обеспечения дошкольного и школьного образования, организуются и проводятся досуговые и массовые мероприятия. На этом уровне обеспечиваются условия для непосредственной деятельности средств массовой информации, правозащитных организаций, политических партий, иных институтов гражданского общества.

На территории Арамильского городского округа проживает более 20 национальностей. Наиболее многочисленными являются: русские, татары, удмурты, украинцы, башкиры, армяне, другие представители народностей бывшего Союза Советских Социалистических Республик.

Представлены две основные конфессии: христианство и ислам.

В последние годы наблюдается активизация миграционных процессов, особенно из стран ближнего зарубежья. Увеличение числа мигрантов может стать фактором, способствующим обострению межнациональных отношений и росту социальной напряженности.

По этим причинам местное самоуправление является базовым звеном в реализации комплекса мер по профилактике и пресечению проявлений терроризма и экстремизма, развития и гармонизации межнациональных и межэтнических отношений. От того, насколько работа в этом направлении эффективна, напрямую зависит стабильность, позитивность и управляемость общественно-политической ситуации на территории муниципального образования.

В целях обеспечения взаимодействия Администрации Арамильского городского округа с национально-культурными общественными объединениями, укрепления межнационального согласия и взаимопонимания, сохранения и развития национальной и культурной самобытности народов, проживающих в Арамильском городском округе, сформирован Совет по вопросам межнациональных отношений при Администрации Арамильского городского округа. Кроме того, активно работает муниципальная межведомственная комиссия по реализации в Арамильском городском округе подпрограммы «Оказание содействия добровольному переселению в Свердловскую область соотечественников, проживающих за рубежом» государственной программы Свердловской области «Содействие занятости населения Свердловской области», утвержденной постановлением Правительства Свердловской области от 21.10.2013 № 1272-ПП.

Настоящая Программа предусматривает реализацию комплекса мероприятий, необходимых для организации, координации и совершенствования взаимодействия субъектов профилактики терроризма и экстремизма в Арамильском городском округе.

Социально-экономическая обстановка на территории Арамильского городского округа стабильна. Угрозообразующими факторами террористических проявлений на территории Арамильского городского округа являются:

1) Сохранение опасности совершения международными террористическими организациями террористических актов с использованием взрывных устройств и террористов-смертников на потенциально опасное объекте- гидротехническое сооружение Арамильского водохранилища и в местах массового пребывания людей;

2) Возможное проживание на территории Арамильского городского округа лиц из числа приверженцев экстремистского течения, которые в случае благоприятной для них ситуации могут примкнуть к бандитскому подполью, также нельзя исключить наличие у населения в незаконном обороте оружия и боеприпасов, которые могут использоваться для совершения преступлений террористической и экстремистской направленности.

В целях повышения уровня безопасности населения и антитеррористической защищенности потенциальных объектов террористических посягательств на территории Арамильского городского округа, учитывая прогнозируемые угрозы, усилия муниципального образования сосредоточены на решении следующих задач:

1) Своевременное выявление и устранение причин и условий, способствующих проявлениям терроризма, посредством совершенствования взаимодействия с территориальными подразделениями федеральных органов исполнительной власти, исполнительных органов государственной власти Свердловской области, а также общественными объединениями;

2) Обеспечение постоянного информационно воздействия с целью недопущения террористических проявлений;

3) Дальнейшее построение и развитие аппаратно-программного комплекса «Безопасный город».

В целях преодоления негативных тенденций, нравственного оздоровления общества, снижения социальной напряженности органы местного самоуправления и заинтересованные ведомства обязаны управлять процессом социальной адаптации лиц, освободившихся из мест лишения свободы (данный вопрос регулируется Федеральным законом от 6 апреля 2011 года № 64-ФЗ «Об административном надзоре за лицами, освобожденными из мест лишения свободы»). Борьба с рецидивной преступностью и успех социальной адаптации зависят от своевременного решения следующих вопросов: обеспечение возможности трудоустройства, бытовое обустройство (жилье, регистрация), производственная адаптация в трудовом коллективе, семейно-бытовая адаптация, восстановление положительных социальных связей, прерывание связей с преступным миром, искоренение или нейтрализация девиантных форм поведения и антисоциальных особенностей личности.

Характер проблем осуществления мер по обеспечению безопасности жизнедеятельности населения Арамильского городского округа требует дополнительных организационно-финансовых механизмов взаимодействия, координации усилий и концентрации ресурсов. С учетом существующего уровня рисков на территории Арамильского городского округа эффективное обеспечение безопасности жизнедеятельности населения может быть достигнуто только путем концентрации необходимых ресурсов на приоритетных направлениях с использованием механизмов четкого планирования и управления, которые ориентированы на достижение конечных результатов.

Программа направлена на реализацию следующих основных вопросов местного значения Арамильского городского округа:

1) Организация и осуществление мероприятий по гражданской обороне, защите населения и территории городского округа от чрезвычайных ситуаций природного и техногенного характера, включая поддержание в состоянии постоянной готовности к использованию систем оповещения населения об опасности, объектов гражданской обороны;

2) Участие в предупреждении и ликвидации последствий чрезвычайных ситуаций в границах Арамильского городского округа;

3) Организация и обеспечение подготовки населения в сфере гражданской обороны и защиты от чрезвычайных ситуаций, пропаганда знаний в области снижения рисков при чрезвычайных ситуациях;

4) Обеспечение первичных мер пожарной безопасности в границах Арамильского городского округа;

5) Организация и проведение мероприятий, направленных на профилактику терроризма;

6) Внедрение норм толерантного поведения в социальную практику противодействия терроризму и экстремизму, снижение социальной напряженности;

7) Своевременное реагирование на изменение социально-политической ситуации в Арамильском городском округе;

8) Снижение уровня криминализации в подростково-молодежной среде.

Финансовое обеспечение полномочий органов местного самоуправления является расходным обязательством муниципального образования.

Разработка муниципальной Программы позволит комплексно подойти к реализации мероприятий по гражданской обороне, предупреждению и ликвидации чрезвычайных ситуаций, обеспечению пожарной безопасности, противодействию терроризму и экстремизму, снижению социальной напряженности.

РАЗДЕЛ 2.
Цели и задачи муниципальной программы, целевые показатели реализации муниципальной программы

Цели Программы:

Реализация государственной политики в области гражданской обороны, защиты населения от чрезвычайных ситуаций природного и техногенного характера, обеспечения пожарной безопасности и безопасности на водных объектах на территории Арамильского городского округа, приведение системы обеспечения безопасности в соответствие требованиям нормативных правовых актов, укрепление межнационального и межконфессионального согласия, поддержка и развитие языков и культуры народов Российской Федерации, проживающих на территории Арамильского городского округа, обеспечение реализации прав национальных меньшинств, социальной и культурной адаптации мигрантов, предупреждение межнациональных (межэтнических) конфликтов, обеспечение безопасности граждан, проживающих в Арамильском городском округе, в том числе антитеррористической безопасности населения и территории Арамильского городского округа.

Для достижения целей Программы необходимо привлечение дополнительных финансовых средств, направленных на получение конечного результата – повышение безопасности населения Арамильского городского округа. Решение подобной проблемы возможно только путем целевого направления финансовых средств на конкретные мероприятия.

В целях реализации Программы и выполнения поставленных задач раз-

работан План мероприятий, приведенный в Приложении №2 к настоящей Программе. В ходе реализации программы возможны уточнение и корректировка ее отдельных мероприятий.

Для достижения поставленных целей в рамках Программы планируется решить следующие задачи:

1. Совершенствование системы гражданской обороны Арамильского городского округа, снижение рисков возникновения чрезвычайных ситуаций природного и техногенного характера;

2. Обучение населения в области гражданской обороны и защиты от чрезвычайных ситуаций;

3. Обеспечение пожарной безопасности на территории Арамильского городского округа;

5. Осуществление мероприятий по профилактике терроризма, экстремизма и правонарушений в Арамильском городском округе.

7. Повышение уровня антитеррористической безопасности населения и территории Арамильского городского округа.

Достижение целей и реализация задач Программы будет оцениваться следующим комплексом целевых показателей (индикаторов):

1) Наращивание материально-технической базы для обеспечения мероприятий гражданской обороны;

2) Доля граждан, прошедших обучение по вопросам гражданской обороны;

3) Количество пожаров, произошедших на территории Арамильского городского округа в течение года;

4) Доля молодых граждан в возрасте от 14 до 30 лет, принявших участие в мероприятиях, направленных на гармонизацию межэтнических и межконфессиональных отношений, профилактику экстремизма и укрепление толерантности;

5) Количество некоммерческих организаций, реализующих проекты, направленные на укрепление гражданского единства и гармонизацию межнациональных отношений;

6) Количество зарегистрированных правонарушений (на 1 тыс. населения);

7) Количество правонарушений, совершенных в общественных местах (на 1 тыс. населения);

8) Количество правонарушений, совершенных несовершеннолетними (на 1 тысячу несовершеннолетнего населения);

9) Создание условий для деятельности добровольной народной дружины (количество членов ДНД);

10) Развитие аппаратно- программного комплекса «Безопасный город».

Цели и задачи Программы «Обеспечение общественной безопасности на территории Арамильского городского округа до 2028 года», целевые показатели ее реализации определены в Приложении №1 к Программе.

Выполнение Программы осуществляется в период с 1 января 2024 года по 31 декабря 2028 года.

Заказчиком Программы является Администрация Арамильского городского округа. Исполнителями Программы являются Администрация Арамильского городского округа, предприятия, организации, учреждения Арамильского городского округа.

Администрация Арамильского городского округа осуществляет контроль, текущее управление реализацией программы, организует ведение отчетности.

Оценка эффективности реализации Программы осуществляется по итогам ее реализации за отчетный год и в целом за весь период реализации настоящей Программы.

Приложение № 1 к муниципальной программе «Обеспечение общественной безопасности на территории Арамильского городского округа до 2028 года»

ЦЕЛИ, ЗАДАЧИ И ЦЕЛЕВЫЕ ПОКАЗАТЕЛИ
реализации муниципальной программы
«Обеспечение общественной безопасности на территории Арамильского городского округа до 2028 года»

№ строки	Наименование цели (целей) и задач, целевых показателей	Единица измерения	Значение целевого показателя реализации муниципальной программы					Источник значений показателей
			2024	2025	2026	2027	2028	
1	2	3	4	5	6	7	8	9
1.	Подпрограмма 1. «Гражданская оборона и защита от чрезвычайных ситуаций»							
1.1.	Цель 1.1. Участие в реализации государственной политики в области защиты населения от ЧС природного и техногенного характера							
1.1.1.	Задача 1.1.1. Совершенствование системы гражданской обороны Арамильского городского округа							
1.1.1.2.	Наращивание материально-технической базы ГО к уровню 2022 года	процентов	12	13	14	15	16	Федеральный закон от 21.12.1994 № 68-ФЗ "О защите населе-ния и территорий от чрезвычайных ситуа-ций природного и техногенного характе-ра»
1.1.2.	Задача 1.1.2. Обучение населения в области гражданской обороны и защиты от чрезвычайных ситуаций							
1.1.2.1.	Доля граждан, прошедших обучение по вопро-сам ГО	%	19	20	21	22	23	Федеральный закон от 21.12.1994 № 68-ФЗ "О защите населе-ния и территорий от чрезвычайных ситуа-ций природного и техногенного характе-ра»
1.1.3.	Задача 1.1.3. Обучение населения правилам поведения на водных объектах							
1.1.3.1.	Доля граждан прошедших обучение по безопасности на водных объектах	Проценты	19	19	19	19	19	Статьей 27 «Водного кодекса Российской Федерации» от 03.06.2006 № 74-ФЗ
	Задача 1.1.4. Агитация и пропаганда в области охраны жизни и здоровья людей на водных объектах общего пользования							
1.1.3.2.	Доля граждан охваченых агитацией и пропоганой по безопасности на водных объектах	Проценты	75	76	77	78	79	Федеральный закон от 21.12.1994 № 68-ФЗ "О защите населе-ния и территорий от чрезвычайных ситуа-ций природного и техногенного характе-ра»
2.	Подпрограмма 2. «Пожарная безопасность»							
2.2.	Цель 2.2. Участие в реализации государственной политики в области обеспечения пожарной безопасности							
2.2.1.	Задача 2.2.1. Обеспечение пожарной безопасности на территории Арамильского городского округа							
2.2.1.1.	Снижение количества зарегистрированных пожаров», по сравнению с показателем 2023 года»	ед.	54	53	52	51	50	Федеральный закон от 21.12.1994г. № 69-ФЗ «О пожарной безопас-ности»,комплексной программой Свердловской области «Безопасность жизнедеятельности населения Свердловской области до 2024 года», утвержденной постановлением Правительства Свердловской области от 15 апреля 2021 года № 220-ГШ,федеральной целевой программе «Пожарная безопасность в Российской Федерации на период до 2017 года», утвержденной постановлением Правительства Российской Федерации от 30 декабря 2012 года № 1481
3.	Подпрограмма 3. "Профилактика экстремизма, терроризма и правонарушений"							
3.1.	Цель 3.1. Обеспечение безопасности граждан и укрепление единства многонационального народа Российской Федерации, проживающего в Арамильском городском округе							
3.1.1.	Задача 3.1.1. Осуществление мероприятий по профилактике терроризма, экстремизма, обеспечения общественного порядка и создание предпосылок для снижения уровня преступности на территории Арамильского городского округа							
3.1.1.1.	Количество зарегистрированных правонарушений (на 1 тыс. населения)	ед. на 1 тыс. чел	17	17	17	17	16	расчетный данные

3.1.1.2.	Количество правонарушений, совершенных в общественных местах (на 1 тыс. населения)	ед. на 1 тыс. чел.	6,7	6,7	6,7	6,6	6,6	расчетный данные
3.1.1.3.	Количество правонарушений, совершенных несовершеннолетними на 1 тысячу несовершеннолетнего населения	ед. на 1 тыс. человек	8	8	8	7	7	расчетный данные
3.1.1.4.	Доля молодых граждан в возрасте от 14 до 30 лет, принявших участие в мероприятиях, направленных на гармонизацию межэтнических и межконфессиональных отношений, профилактику экстремизма и укрепление толерантности	%	11	11	12	12	13	расчетный данные
3.1.1.5.	Количество некоммерческих организаций, реализующих проекты, направленные на укрепление гражданского единства и гармонизацию межнациональных отношений	единиц	4	4	4	5	5	расчетные данные
3.1.2.	Задача 3.1.2. Организация и совершенствование работы по привлечению населения к охране общественного порядка.							
3.1.2.1.	Эффективность деятельности добровольной народной дружины (количество членов ДНД)	человек	4	4	4	4	4	расчетные данные
3.1.2.2.	Доля народных дружинников, воспользовавшихся налоговой льготой	проценты	100	100	100	100	100	расчетные данные
3.2.	Цель 3.2. Реализация государственной политики в области профилактики терроризма, минимизации и (или) ликвидации последствий его проявлений, а также защита личности, общества и государства от террористических актов и иных проявлений терроризма на территории муниципального образования							
3.2.1.	Задача 3.2.1. Выявление и устранение причин и условий, способствующих возникновению и распространению терроризма на территории муниципального образования							
3.2.1.1.	Доля заседаний антитеррористической комиссии в Арамильском городском округе, по которым осуществлено организационное обеспечение их проведения, от общего количества данных заседаний	проценты	100	100	100	100	100	расчетные данные
3.2.2.	Задача 3.2.2. Обеспечение выполнения требований к антитеррористической защищенности объектов (территорий), находящихся в муниципальной собственности или в ведении органов местного самоуправления и мест массового пребывания людей;							
3.2.2.1.	Обеспечение проверки состояния антитеррористической защищенности мест массового пребывания людей, расположенных на территории Арамильского городского округа, своевременной актуализации паспортов антитеррористической защищенности	проценты	100	100	100	100	100	расчетные данные
3.2.2.2.	Обеспечение соответствия уровня антитеррористической защищенности объектов (территорий), находящихся в муниципальной собственности или в ведении органов местного самоуправления Арамильского городского округа предъявляемым требованиям	проценты	60	70	80	90	100	расчетные данные
3.2.3.	Задача 3.2.3. Организация и проведение в муниципальном образовании информационно-пропагандистских мероприятий по разъяснению сущности терроризма и его общественной опасности, а также по формированию у граждан неприятия идеологии терроризма, в том числе путем распространения информационных материалов, печатной продукции, проведения разъяснительной							
3.2.3.1.	Доля охвата населения Арамильского городского округа информационно-пропагандистскими мероприятиями по разъяснению сущности терроризма и его общественной опасности	проценты	1,5	1,75	2	2,25	2,5	расчетные данные
3.2.3.2.	Количество выпущенных (размещенных) видео-аудио роликов и печатной продукции по вопросам профилактики терроризма	единицы	10	10	10	10	10	расчетные данные
3.2.3.3.	Количество изготовленных и размещенных в средствах массовой информации (включая официальный сайт Арамильского городского округа) информационных материалов по вопросам профилактики терроризма	единицы	10	10	10	10	10	расчетные данные
3.2.4.	Задача 3.2.4. Поддержание в состоянии постоянной готовности к эффективному использованию сил и средств муниципального образования, предназначенных для минимизации и (или) ликвидации последствий проявлений терроризма и его неблагоприятного морально-психологического воздействия на общество или отдельные социальные группы							
3.2.4.1.	Проведение тренировок по отработке требований к антитеррористической защищенности объектов	проценты	100	100	100	100		расчетные данные
3.2.5.	Задача 3.2.5. Осуществление мероприятий по развитию и функционированию систем аппаратно-программного комплекса «Безопасный город».							
3.2.5.1.	Доля исполненных мероприятий (решений), принятых на межведомственных комиссиях, заседаниях рабочих групп по вопросам построения и развития систем АПК «Безопасный город» на территории Арамильского городского округа, от общего количества запланированных мероприятий (решений).	проценты	60	70	80	90	100	расчетные данные

Приложение № 2 к муниципальной программе «Обеспечение общественной безопасности на территории Арамильского городского округа до 2028 года»

ПЛАН МЕРОПРИЯТИЙ
по выполнению муниципальной программы
«Обеспечение общественной безопасности на территории Арамильского городского округа до 2028 года»

№ строки	Наименование мероприятия/Источники расходов на финансирование	Объёмы расходов на выполнение мероприятия за счёт всех источников ресурсного обеспечения, тыс. руб.						Номера целевых показателей, на достижение которых направлены мероприятия
		всего	2024	2025	2026	2027	2028	
1	2	3	4	5	6	7	8	9

1	ВСЕГО ПО МУНИЦИПАЛЬНОЙ ПРОГРАММЕ, В ТОМ ЧИСЛЕ:	63 481,24	13 561,00	11 943,93	12 257,02	12 636,38	13 082,91	
2	областной бюджет	-	-	-	-	-	-	
3	местный бюджет	63 481,24	13 561,00	11 943,93	12 257,02	12 636,38	13 082,91	
4	Прочие нужды	63 481,24	13 561,00	11 943,93	12 257,02	12 636,38	13 082,91	
5	областной бюджет	-	-	-	-	-	-	
6	местный бюджет	63 481,24	13 561,00	11 943,93	12 257,02	12 636,38	13 082,91	
7	ПОДПРОГРАММА 1. «ГРАЖДАНСКАЯ ОБОРОНА И ЗАЩИТА ОТ ЧРЕЗВЫЧАЙНЫХ СИТУАЦИЙ»							
8	ВСЕГО ПО ПОДПРОГРАММЕ, В ТОМ ЧИСЛЕ: «ГРАЖДАНСКАЯ ОБОРОНА И ЗАЩИТА ОТ ЧРЕЗВЫЧАЙНЫХ СИТУАЦИЙ»	53 978,24	10 050,00	10 420,93	10 734,02	11 163,38	11 609,91	
9	областной бюджет	-	-	-	-	-	-	
10	местный бюджет	53 978,24	10 050,00	10 420,93	10 734,02	11 163,38	11 609,91	
11	«Прочие нужды»							
12	Всего по направлению «Прочие нужды», в том числе:	53 978,24	10 050,00	10 420,93	10 734,02	11 163,38	11 609,91	
13	областной бюджет	-	-	-	-	-	-	
14	местный бюджет	53 978,24	10 050,00	10 420,93	10 734,02	11 163,38	11 609,91	
15	Мероприятие 1.1. Обеспечение деятельности МКУ "Центр Гражданскокй зацитыАрамильского городского округа"	53 978,24	10 050,00	10 420,93	10 734,02	11 163,38	11 609,91	1.1.1.2., 1.1.2.1.
16	областной бюджет	-	-	-	-	-	-	
17	местный бюджет	53 978,24	10 050,00	10 420,93	10 734,02	11 163,38	11 609,91	
18	ПОДПРОГРАММА 2. «ПОЖАРНАЯ БЕЗОПАСНОСТЬ»							
19	ВСЕГО ПО ПОДПРОГРАММЕ, В ТОМ ЧИСЛЕ: «ПОЖАРНАЯ БЕЗОПАСНОСТЬ»	6 038,00	2 046,00	1 023,00	1 023,00	973,00	973,00	
20	местный бюджет	6 038,00	2 046,00	1 023,00	1 023,00	973,00	973,00	
21	«Прочие нужды»							
22	Всего по направлению «Прочие нужды», в том числе:	6 038,00	2 046,00	1 023,00	1 023,00	973,00	973,00	
23	местный бюджет	6 038,00	2 046,00	1 023,00	1 023,00	973,00	973,00	
24	Мероприятие 2.1. Обеспечение первичных мер пожарной безопасности	6 038,00	2 046,00	1 023,00	1 023,00	973,00	973,00	2.2.1.1.
25	местный бюджет	6 038,00	2 046,00	1 023,00	1 023,00	973,00	973,00	
26	ПОДПРОГРАММА 3. "ПРОФИЛАКТИКА ЭКСТРЕМИЗМА, ТЕРРОРИЗМА И ПРАВОНАРУШЕНИЙ"							
27	ВСЕГО ПО ПОДПРОГРАММЕ, В ТОМ ЧИСЛЕ: "ПРОФИЛАКТИКА ЭКСТРЕМИЗМА, ТЕРРОРИЗМА И ПРАВОНАРУШЕНИЙ"	3 465,00	1 465,00	500,00	500,00	500,00	500,00	
28	местный бюджет	3 465,00	1 465,00	500,00	500,00	500,00	500,00	
29	«Прочие нужды»							
30	Всего по направлению «Прочие нужды», в том числе:	3 465,00	1 465,00	500,00	500,00	500,00	500,00	
31	местный бюджет	3 465,00	1 465,00	500,00	500,00	500,00	500,00	
32	Мероприятие 3.1. Проведение организационных мероприятий, направленных на профилактику правонарушений, экстремистских проявлений и терроризма	0,00	0,00	0,00	0,00	0,00	0,00	3.1.1.1., 3.1.1.2., 3.1.1.3., 3.1.1.4., 3.1.1.5., 3.2.5.1.
33	местный бюджет	0,00	0,00	0,00	0,00	0,00	0,00	
34	Мероприятие 3.2. Уменьшение подлежащего к уплате налога на имущество в размере 50% членам добровольной народной дружины по охране общественного порядка на территории Арамильского городского округа	0,00	0,00	0,00	0,00	0,00	0,00	3.1.2.1., 3.1.2.2.
35	местный бюджет	0,00	0,00	0,00	0,00	0,00	0,00	
36	Мероприятие 3.3. Проведение обследований состояния антитеррористической защищенности мест массового пребывания людей, объектов социального назначения	0,00	0,00	0,00	0,00	0,00	0,00	3.2.1.1., 3.2.2.1.
37	местный бюджет	0,00	0,00	0,00	0,00	0,00	0,00	
38	Мероприятие 3.4. Проведение мероприятий по социальной адаптации лиц, освободившихся из мест лишения свободы	0,00	0,00	0,00	0,00	0,00	0,00	3.1.1.1., 3.1.1.2., 3.1.1.3.
39	местный бюджет	0,00	0,00	0,00	0,00	0,00	0,00	
40	Мероприятие 3.5. Проведение тренировок по отработке требований к антитеррористической защищенности объектов	0,00	0,00	0,00	0,00	0,00	0,00	3.2.2.2., 3.2.4.1.
41	местный бюджет	0,00	0,00	0,00	0,00	0,00	0,00	
42	Мероприятие 3.6. Проектирование и строительство системы видеонаблюдения	1 000,00	1 000,00	0,00	0,00	0,00	0,00	3.1.1.1., 3.1.1.2., 3.1.1.3., 3.2.5.1.
43	местный бюджет	1 000,00	1 000,00	0,00	0,00	0,00	0,00	
44	Мероприятие 3.7. Обслуживание оборудования аппаратно-программного комплекса "Безопасный город"	2 465,00	465,00	500,00	500,00	500,00	500,00	3.1.1.1., 3.1.1.2., 3.1.1.3., 3.2.5.1.
45	местный бюджет	2 465,00	465,00	500,00	500,00	500,00	500,00	
46	Мероприятие 3.8. Мероприятия направленные на проведение адресной и индивидуальной работы с прибывающимии в Арамильский городской округ лицами из Донецкой Народной Республики, Луганской Народной Республики, Запорожской области, Херсонской области и Украины	0,00	0,00	0,00	0,00	0,00	0,00	3.2.3.1.
47	местный бюджет	0,00	0,00	0,00	0,00	0,00	0,00	

РОССИЙСКАЯ ФЕДЕРАЦИЯ
СВЕРДЛОВСКАЯ ОБЛАСТЬ
ПОСТАНОВЛЕНИЕ
АДМИНИСТРАЦИИ АРАМИЛЬСКОГО ГОРОДСКОГО ОКРУГА

от 02.04.2024 № 223

О внесении изменений в постановление Администрации Арамильского городского округа от 17.12.2018 № 619 «Об определении мест (площадок) накопления твердых коммунальных отходов на территории Арамильского городского округа»

В соответствии с Федеральным законом от 06 октября 2003 года № 131-ФЗ «Об общих принципах организации местного самоуправления в Российской Федерации», со статьей 101 Областного закона от 10 марта 1999 года № 4-ОЗ «О правовых актах в Свердловской области», в рамках выполнения требований постановления Правительства Российской Федерации от 31.08.2018 № 1039 «Об утверждении Правил обустройства мест (площадок) накопления твердых коммунальных отходов и ведения их реестра», на основании статьи 31 Устава Арамильского городского округа

ПОСТАНОВЛЯЮ:

1. Приложение к постановлению Администрации Арамильского городского округа от 17.12.2018 № 619 «Об определении мест (площадок) накопления твердых коммунальных отходов на территории Арамильского городского округа» изложить в новой редакции (прилагается).
2. Опубликовать настоящее постановление в газете «Арамильские вести» и разместить на официальном сайте Арамильского городского округа.

Глава Арамильского городского округа М.С. Мишарина

№22 (1567)
14.05.2024

Официально

Арамильские ВЕСТИ

Приложение к постановлению Администрации Арамильского городского округа
от 02.04.2024 № 223

Реестр
мест (площадок) накопления твердых коммунальных отходов на территории Арамильского городского округа

№ п/п	Раздел 1. Сведения о контейнерной площадке																								Раздел 2. Сведения о местоположении							Раздел 3. Сведения об отходообразователях					
	Данные о собственниках мест (площадок) накопления ТКО				Данные о технических характеристиках мест (площадок) накопления ТКО																				Данные о нахождении мест (площадок) накопления ТКО							Данные об источниках образования ТКО, которые складируются в местах (на площадках) накопления ТКО					
					Вид площадки		Тип ограждения		Тип подстилающей поверхности		ТКО, за исключением КГО				КГО					раздельное накопление													юридические лица, индивидуальные предприниматели				физические лица	
	Идентификатор	Идентификационный номер налогоплательщика (ИНН)	Основной государственный номер (ОГРН)	Наименование	Местонахождение	Код	Наименование	Код	Наименование	Код	Наименование	количество контейнеров для ТКО (штук)	емкость контейнеров (куб. м)	периодичность вывоза ТКО (раз в сутки)	суточная норма накопления ТКО (куб. м /сут)	параметры специальной площадки (м)	количество бункеров (штук)	емкость бункера (куб. м)	периодичность вывоза ТКО (раз в сутки)	суточная норма накопления ТКО (куб. м /сут)	Количество контейнеров с раздельным сбором отходов (шт)	емкость контейнеров (куб.м)	периодичность вывоза (раз в сутки)	суточная норма накопления (куб. м /сут)	код	наименование	населенный пункт	улица	дом	широта	долгота	категория объекта	ИНН	наименование	наименование улицы и номер дома (или кадастровый номер участка)	категория объекта	наименование улицы и номер дома
1	2	3	4	5	6	7	8	9	10	11	12	13	14	15	16	17	18	19	20	21	22	23	24	27	28	29	30	31	32	33	34	35	36	37	38	39
1	3233.1	6652004270	1026602178239	Администрация Арамильского городского округа	624000, Свердловская область, Сысертский район, г. Арамиль, ул. 1 Мая, д.12	1	открытая	1	отсутствует	1	асфальт	1	1,1	0,3	0,31	2,00; 1,50; 2,30	0	0	0	0					233	Арамильский городской округ	Арамиль	Текстильщиков	4А	56.686243	60.839849	4.1."Дошкольное образовательное учреждение"	6652011278	Муниципальное автономное дошкольное образовательное учреждение "Детский сад № 1 "Аленка"	Текстильщиков, 4А	-	-
2	3233.2	6652004270	1026602178239	Администрация Арамильского городского округа	624000, Свердловская область, Сысертский район, г. Арамиль, ул. 1 Мая, д.12	1	открытая	1	отсутствует	1	асфальт	1	1,1	0,3	0,26	2,00; 1,50; 2,30	0	0	0	0					233	Арамильский городской округ	Арамиль	Свердлова	22А	56.688803	60.839849	4.1."Дошкольное образовательное учреждение"	6685022818 9	Муниципальное автономное дошкольное учреждение "Детский сад № 2 "Радуга"	Свердлова, 22-А	-	-
3	3233.3	6652004270	1026602178239	Администрация Арамильского городского округа	624000, Свердловская область, Сысертский район, г. Арамиль, ул. 1 Мая, д.12	1	открытая	1	отсутствует	1	асфальт	2	2,2	1	2	2,00; 1,50; 2,30	0	0	0	0					233	Арамильский городской округ	Арамиль	Рабочая	118	56.688803	60.839721	4.1."Дошкольное образовательное учреждение"	6652013980	Муниципальное автономное дошкольное учреждение "Детский сад № 3 " Родничок"	Рабочая, 118	-	-
4	3233.4	6652004270	1026602178239	Администрация Арамильского городского округа	624000, Свердловская область, Сысертский район, г. Арамиль, ул. 1 Мая, д.12	1	открытая	1	отсутствует	1	асфальт	1	1,1	0,7	0,16	2,00; 1,50; 2,30	0	0	0	0					233	Арамильский городской округ	Арамиль	Горбачева	10	56.683194	60.844175	4.1."Дошкольное образовательное учреждение"	6652011260	Муниципальное автономное дошкольное учреждение "Детский сад № 4 "Солнышко"	Горбачева, 10	-	-
5	3233.5	6652004270	1026602178239	Администрация Арамильского городского округа	624000, Свердловская область, Сысертский район, г. Арамиль, ул. 1 Мая, д.12	1	открытая	1	отсутствует	1	асфальт	1	1,1	0,7	0,16	2,00; 1,50; 2,30	0	0	0	0					233	Арамильский городской округ	п. Светлый	нет	5 А	56.703825	60.925512	4.1."Дошкольное образовательное учреждение"	6652011197	Муниципальное автономное дошкольное учреждение "Детский сад № 5" Светлячок"	Поселок Светлый, д.5А	-	-
6	3233.6	6652004270	1026602178239	Администрация Арамильского городского округа	624000, Свердловская область, Сысертский район, г. Арамиль, ул. 1 Мая, д.12	1	открытая	1	отсутствует	1	асфальт	1	1,1	0,7	0,16	2,00; 1,50; 2,30	0	0	0	0					233	Арамильский городской округ	Арамиль	Рабочая	129А	56.703825	60.838696	4.1."Дошкольное образовательное учреждение"	6685041341	Муниципальное автономное дошкольное учреждение "Детский сад № 7 "Золотой ключик"	Рабочая,129А	-	-
7	3233.7	6652004270	1026602178239	Администрация Арамильского городского округа	624000, Свердловская область, Сысертский район, г. Арамиль, ул. 1 Мая, д.12	1	открытая	1	отсутствует	1	асфальт	1	1,1	0,7	0,16	2,00; 1,50; 2,30	0	0	0	0					233	Арамильский городской округ	Арамиль	Космонавтов	1	56.694560	60.797144	4.1."Дошкольное образовательное учреждение"	6685041334	Муниципальное автономное дошкольное учреждение "Детский сад № 8 Сказка"	Космонавтов, 1	-	-

8	3.233.8	6652004270	1026602178239	Администрация Арамильского городского округа	624000, Свердловская область, Сысертский район, г. Арамиль, ул. 1 Мая, д.12	1	открытая	1	отсутствует	1	асфальт	2	2,2	0,35	0,32	2,00; 1,50; 2,30	0	0	0	0					233	Арамильский городской округ	Арамиль	1 Мая	60	56.686043	60.835645	4.2. "Общеобразовательное учреждение"	6652011045	Муниципальное автономное общеобразовательное учреждение "Средняя общеобразовательная школа № 1"	1 Мая, 60	-	-
9	3.233.9	6652004270	1026602178239	Администрация Арамильского городского округа	624000, Свердловская область, Сысертский район, г. Арамиль, ул. 1 Мая, д.12	1	открытая	1	отсутствует	1	асфальт	2	2,2	0,35	0,32	2,00; 1,50; 2,30	0	0	0	0					233	Арамильский городской округ	Арамиль	Рабочая	130	56.704385	60.840498	4.2. "Общеобразовательное учреждение"	6652011180	Муниципальное автономное общеобразовательное учреждение "Средняя общеобразовательная школа № 4"	Рабочая, 130	-	-
10	3.233.10	6652004270	1026602178239	Администрация Арамильского городского округа	624000, Свердловская область, Сысертский район,г. Арамиль, ул. 1 Мая, д.12	1	открытая	1	отсутствует	1	асфальт	1	1,1	0,7	0,15	2,00; 1,50; 2,30	0	0	0	0					233	Арамильский городской округ	Арамиль	1 Мая	60 В	56.689615	60.835744	4.5. "Учреждение дополнительного образования"	6685037553, 6685034150, 6658248509	Муниципальное автономное образовательное учреждение дополнительного образования "Детско-юношеская спортивная школа "Дельфин", Муниципальное автономное учреждение Центр развития физической культуры, спорта и молодежной политики "Созвездие" , ООО Центр недвижимости МАН, Ипотечный центр	1 Мая, 60 В	-	-
10												1	1,1	0,7	0,15																								
11	3.233.11	6685080982	1146685051127	ТСЖ "Космонавтов 11А"	624000, Свердловская область, Сысертский район, г.Арамиль, ул. Космонавтов, д. 11 А	1	открытая	1	отсутствует	1	асфальт	4	1,1	1	4	2,00; 1,50; 2,30	0	0	0	0	2	1,1	1	2,2	233	Арамильский городской округ	Арамиль	Космонавтов	11 А	56.695667	60.793939	Управление многоквартирными домами	6685059589, 6685189891	ООО УК Солнечный город, ТСЖ Виктория	Космонавтов, 11А	Многоквартирные дома	Космонавтов 11А, Космонавтов 11Б
12	3.233.11/1											1	0,66	1 раз в неделю	0,095	2,00; 1,50; 2,30	0	0	0	0												2.1. Продовольственный магазин	665200043929	ИП Елисеева Любовь Аркадьевна	Космонавтов, 11	-	-
13	3.233.12	6652004270	1026602178239	Администрация Арамильского городского округа	624000, Свердловская область, Сысертский район, г. Арамиль, ул. 1 Мая, д.12	2	с навесом	3	профлист	2	бетон	3	1,1	1	3,3	2,00; 1,50; 2,30	0	0	0	0	1	1,1	1	1,1	233	Арамильский городской округ	Арамиль	Щорса	57	56.701687	60.841963	1. Многоквартирные дома	6685015856	ООО "Управляющая компания "Константа Плюс", ТСЖ "Лучшее", УЖК "Гранд"	Щорса, 55	Многоквартирные дома	Щорса, 57, 55, 59
14																																1. Многоквартирные дома	6685166968	ООО "УЖК "Гранд"	Щорса, 59		
15																																1. Многоквартирные дома	6652027486	ТСЖ "Лучшее"	Щорса, 57		
15	3.233.13	6685059589		ООО УК "Солнечный город"	624002, г.Арамиль, ул. Текстильщиков, д. 5 кв. 34	1	открытая	3	профлист	1	асфальт	1	1,1	1	0,47	2,00; 1,50; 2,30	0	0	0	0					233	Арамильский городской округ	Арамиль	Гарнизон	1	56.697061	60.803748	-	-	ООО УК «Солнечный город»	-	Многоквартирные дома	Гарнизон, 1
16	3.233.14	6652004270	1026602178239	Администрация Арамильского городского округа	624000, Свердловская область, Сысертский район, г. Арамиль, ул. 1 Мая, д.12	1	открытая	3	профлист	1	асфальт	2	2,2	1	1,92	2,00; 1,50; 2,30	0	0	0	0	1	1,1	1	1,1	233	Арамильский городской округ	Арамиль	Энгельса	16	56.685981	60.857099	Управление многоквартирными домами	6670361758, 6685015856, 6685059589	ООО УК Константа Плюс, ООО УЖКХ Лидер, ООО УЖК Гранд	Энгельса, 16	Многоквартирные дома	Тельмана, 6; Энгельса, 16, Октябрьска, 153, Октябрьская, 155
17	3.233.15	6685059589	1146685019095	ООО УК "Солнечный город"	624002, г.Арамиль, ул. Текстильщиков, д. 5 кв. 34	1	открытая	3	профлист	1	асфальт	1	1,1	1	0,14	2,00; 1,50; 2,30	0	0	0	0					233	Арамильский городской округ	Арамиль	Заводская	22	56.712798	60.917059	Управление многоквартирными домами	6685059589	ООО УК Солнечный город	Заводская, 22	Многоквартирные дома	Заводская, 22
18	3.233.16	6652029966	1096652002083	ТСЖ "Новая 1Б"	624000, г.Арамиль, ул. Новая, д.1 Б	1	открытая	4	бетон	2	бетон	1	1,1	1	1	2,00; 1,50; 2,30	0	0	0	0	1	1,1	1	1,1	233	Арамильский городской округ	Арамиль	Новая	1Б	56.684620	60.839425	Управление многоквартирными домами, административные офисные помещения	6652029966, 6685191650, 6685196578	ТСЖ Новая 1Б, ООО ТехЭксперт, ООО СК Гранит	Новая, 1Б	Многоквартирные дома	Новая, 1 Б

19	3:233:17	6652032729	1116652001014	ТСЖ "Восход"	624000, Свердловская облать, г. Арамиль, ул. Новая, д. 3Б	1	открытая	4	бетон	2	бетон	1	1,1	1	1	2,00; 1,50; 2,30	0	0	0	0					233	Арамильский городской округ	Арамиль	Новая	3Б	56.684997	60.837578	Управление многоквартирными домами, административные офисные помещения	6652032729, 667210580066	ТСЖ Восход, ИП Чепулянис А.В.	Новая, 3Б	Многоквартирные дома	Новая, 3 Б
20	3:233:18	6674355201	1106674008870	ТСЖ Октябрьское	624002, Свердловская область, Сысертский район, город Арамиль, Октябрьская улица, дом 133, квартира 10	1	открытая	4	бетон	2	бетон	2	2,2	1	2,96	2,00; 1,50; 2,30	0	0	0	0	1	1,1	1	1,1	233	Арамильский городской округ	Арамиль	Октябрьская	133	56.688363	60.852247	Управление многоквартирными домами	6674355201, 6685166968, 861501239105, 665207493701	ТСЖ Октябрьское, УЖК Гранд, ИП Сурганов Н.С., ИП Андроник В.В.	Октябрьская, 133	Многоквартирные дома	Октябрьская, 131; Октябрьская, 133; Ленина , 16 А
21	3:233:19	6652004270	1026602178239	Администрация Арамильского городского округа	624000, Свердловская область, Сысертский район, г. Арамиль, ул. 1 Мая, д.12	1	открытая	3	профлист	1	асфальт	3	3,3	1	2,8	2,00; 1,50; 2,30	0	0	0	0	1	1,1	1	1,1	233	Арамильский городской округ	Арамиль	Гарнизон	17	56.696669	60.795146	Управление многоквартирными домами; Административные, офисные помещения	6652027126, 667219842615, 6652021276	ТСЖ Космонавты, ИП Вилисов РН, ООО Чистодел-дизель	Гарнизон, 17	Многоквартирные дома	Гарнизон, 17; Гарнизон, 18
22	3:233:20	6652004270	1026602178239	Администрация Арамильского городского округа	624000, Свердловская область, Сысертский район, г. Арамиль, ул. 1 Мая, д.12	1	открытая	3	профлист	1	асфальт	3	3,3	1	3	2,00; 1,50; 2,30	0	0	0	0	1	1,1	1	1,1	233	Арамильский городской округ	Арамиль	Гарнизон	21	56.696959	60.798593	Управление многоквартирными домами	6652027126, 6685000338	ТСЖ Космонавты, ООО Звезда	Гарнизон, 21	Многоквартирные дома	Гарнизон, 19; Гарнизон, 20; Гарнизон, 21
23	3:233:21	6670361758	1116670031268	ООО "УЖКХ "ЛИДЕР"	624000, Свердловская область, Сысертский район, г.Арамиль, ул.Горбачева, 3	1	открытая	1	отсутствует	2	бетон	3	1,1	1	3	2,00; 1,50; 2,30	0	0	0	0	1	1,1	1	1,1	233	Арамильский городской округ	Арамиль	1 Мая	79А	56.686287	60.839244	Управление многоквартирными домами; Административные, офисные помещения	6670361758, 6660013670, 6659075136	ООО УЖКХ Лидер, ГАПОУ СО ЕТОТС, АО Регионгаз-инвест	1 Мая, 79А	Многоквартирные дома	1 Мая, 79; 79 А; 81, 83; Ленина, 1А; 1Б; 1В; 1Г; Текстильщиков, 2; Курчатова, 2; 6; 10; 12.
24	3:233:22	6652004270	1026602178239	Администрация Арамильского городского округа	624000, Свердловская область, Сысертский район, г. Арамиль, ул. 1 Мая, д.12	1	открытая	4	бетон	2	бетон	4	4,4	1	4	2,00; 1,50; 2,30	0	0	0	0	2	2,2	1	2,2	233	Арамильский городской округ	Арамиль	Горбачева	9	56.683644	60.844927			ООО УК Константа плюс, ООО УЖКХ Лидер		Многоквартирные дома	Горбачева, 5, 7, 9, 11,13, 15; Курчатова, 14, 16, 18, 20, 22, 24; Новая 5
25	3:233:23	6670361758	1116670031268	Администрация Арамильского городского округа	624000, Свердловская область, Сысертский район, г.Арамиль, ул.1 Мая, 12	1	открытая	1	отсутствует	1	асфальт	2	2,2	1	2,2	2,00; 1,50; 2,30	0	0	0	0					233	Арамильский городской округ	Арамиль	Курчатова	26	56.682207	60.848637	Управление многоквартирными домами	6670361758, 6685059589, 665200977421, 665200208521	ООО УЖКХ Лидер, ООО УЖК Гранд, ООО УК Солнечный город, ООО УК Константа плюс, ИП Коровин А.С, ИП Патрушева Т.П.	Курчатова, 26	Многоквартирные дома	Горбачева, 17; 18; 19; 20; 22; Курчатова, 25; 26; 27; 27 А; 28; 28 А.
26	3:233:24	6652004270	1026602178239	Администрация Арамильского городского округа	624000, Свердловская область, Сысертский район, г. Арамиль, ул. 1 Мая, д.12	1	открытая	1	отсутствует	1	асфальт	4	4,4	1	4	2,00; 1,50; 2,30	0	0	0	0	2	1,1	1	2,2	233	Арамильский городской округ	Арамиль	Ленина	2Е	56.683565	60.871312	Управление многоквартирными домами, промтоварный магазин, продуктовый магазин	6670361756, 666100121269, 6685016151, 6652024774, 6652001174, 667116068630, 665200170243, 665800360140, 5257056036, 6670059843, 6670312503, 665200051567, 668508330777, 7202171410	ООО УЖКХ Лидер, ТСЖ Арамиль Ленина 2Д, ООО УК «Солнечный город», ИП Ратькина Л.Ф., Арамильская ЦГБ, Арамильское ГОРПО, ИП Ежова Е.В., ИП Минина Л.А., ИП Петросян А.М., ООО Альбион-2002, ООО Аптечная сеть Радуга, ООО Куриво, ИП Попов В.М., ИП Светличный А.А., ООО Тюмень-Торг	Ленина, 2Е,	Многоквартирные дома	Ленина, 2 В; 2 Е; 2 Г; 2 Д; Новая, 1; 3; Горбачева, 3
27	3:233:25	6670361758	1116670031268	Администрация Арамильского городского округа	624000, Свердловская область, Сысертский район, г.Арамиль, ул.Горбачева, 3	1	открытая	4	бетон	2	бетон	3	3,3	1	3	2,00; 1,50; 2,30	0	0	0	0					233	Арамильский городской округ	Арамиль	Мира	6 Б	56.693879	60.825804	Управление многоквартирными домами	6685015856, 6670361758	ООО УЖКХ Лидер, ООО УК Константа Плюс	Мира, 6В	Многоквартирные дома	Мира, 6 Б; 6 В; 6 Г
28	3:233:26	6652004270	1026602178239	Администрация Арамильского городского округа	624000, Свердловская область, Сысертский район, г. Арамиль, ул. 1 Мая, д.12	1	открытая	4	бетон	2	бетон	1	1,1	1	0,9	2,00; 1,50; 2,30	0	0	0	0	1	1,1	1	1,1	233	Арамильский городской округ	Арамиль	Рабочая	128	56.703793	60.842324	Управление многоквартирными домами, продуктовый магазин	6670361758, 6612025330, 6652017110, 6652029684, 665201282077	ООО УЖК Гранд, ООО Лабиринт-Екатеринбург, ООО Лесан, ООО Птица+, ИП Полякова А.В.	Рабочая, 126	Многоквартирные дома	Рабочая, 126; 128

29	3:23:27	6679085823	1169658006088	ООО УЖК Гранд	620010, Свердловская область, г. Екатеринбург, ул. Торговая, д.2	1	открытая	1	отсутствует	1	асфальт	2	2,2	1	2,17	2,00; 1,50; 2,30	0	0	0	0	1	1,1	1	1,1	233	Арамильский городской округ	Арамиль	Рабочая	129	56.701865	60.842506			ООО УЖК Гранд		Многоквартирные дома	Рабочая, 129
30	3:23:28	6652004270	1026602178239	Администрация Арамильского городского округа	624000, Свердловская область, Сысертский район, г. Арамиль, ул. 1 Мая, д.12	1	открытая	1	отсутствует	1	асфальт	4	4,4	1	2,17	2,00; 1,50; 2,30	0	0	0	0	1	1,1	1	1,1	233	Арамильский городской округ	п. Светлый		8	56.709329	60.954032			ООО УЖКХ Лидер		Многоквартирные дома	Светлый, 5; 6/1;6/2, 8, 8А
31	3:23:29	6652004270	1026602178239	Администрация Арамильского городского округа	624000, Свердловская область, Сысертский район, г. Арамиль, ул. 1 Мая, д.12	1	открытая	1	отсутствует	1	асфальт	3	3,3	1	2,17	2,00; 1,50; 2,30	0	0	0	0					233	Арамильский городской округ	п. Светлый		29	56.706638	60.953908					Многоквартирные дома	Светлый, 29; 30; 31; 32; 33
32	3:23:30	6652004270	1026602178239	Администрация Арамильского городского округа	624000, Свердловская область, Сысертский район, г. Арамиль, ул. 1 Мая, д.12	1	открытая	1	отсутствует	1	асфальт	3	3,3	1	3	2,00; 1,50; 2,30	0	0	0	0	1	1,1	1	1,1	233	Арамильский городской округ	п. Светлый		7	56.710623	60.953249	Управление многоквартирными домами	6670361758, 6652029420	ООО УЖКХ Лидер, ТСЖ Радуга	п. Светлый, 7	Многоквартирные дома	Светлый, 3; 4; 1,2,7
33	3:23:31	6652004270	1026602178239	Администрация Арамильского городского округа	624000, Свердловская область, Сысертский район, г. Арамиль, ул. 1 Мая, д.12	1	открытая	1	отсутствует	1	асфальт	2	2,2	1	2,17	2,00; 1,50; 2,30	0	0	0	0					233	Арамильский городской округ	п. Арамиль	Ломоносова	3	56.713043	60.914084	Управление многоквартирными домами	6670361758	ООО УЖКХ Лидер	п. Арамиль, ул. Ломоносова, 3	Многоквартирные дома	Ломоносова, 3; 4; 5
34	3:23:32	6652004270	1026602178239	Администрация Арамильского городского округа	624000, Свердловская область, Сысертский район, г. Арамиль, ул. 1 Мая, д.12	1	открытая	3	профлист	2	бетон	2	2,2	1	2,1	2,00; 1,50; 2,30	0	0	0	0	2	1,1	1	2,2	233	Арамильский городской округ	Арамиль	Космонавтов	5/2	56.694312	60.795127	Управление многоквартирными домами	6652028578	ТСЖ Космонавты 1	Космонавтов, 5/2	Многоквартирные дома	Космонавтов, 5/2; 5/3; 7/2; 9/2; 9/3
35	3:23:33	6652004270	1026602178239	Администрация Арамильского городского округа	624000, Свердловская область, Сысертский район, г. Арамиль, ул. 1 Мая, д.12	1	открытая	3	профлист	2	бетон	2	2,2	1	2,1	2,00; 1,50; 2,30	0	0	0	0	1	1,1	1	1,1	233	Арамильский городской округ	Арамиль	Космонавтов	9	56.694613	60.792555	Управление многоквартирными домами, учреждение; учреждение начального и среднего профессионального образования, высшего профессионального и послевузовского образования или иное учреждение, осуществляющее образовательный процесс дополнительного образования	6652028578, 6660013670	ТСЖ Космонавты 1, ГАПОУ СО ЕТОТС	Космонавтов, 9	Многоквартирные дома	Космонавтов, 9
36	3:23:34	6685094992	1156658043145	ТСН "ТСЖ Первомайское"	624000, Свердловская область, Сысертский район, г. Арамиль, ул. 1 Мая, д. 71-А, оф. 199	2	с навесом	4	бетон	2	бетон	3	3,3	1	2,92	2,00; 1,50; 2,30	0	0	0	0	1	1,1	1	1,1	233	Арамильский городской округ	Арамиль	1 Мая	71	56.689603	60.837289	Управление многоквартирными домами; Административные, офисные помещения	666001950931, 665206387203, 665203332527, 6685110193, 6685042514, 6674339400, 5628003088, 7447280209, 7707083893, 665200038968, 6652027052, 6686063806, 665202703948, 2310031475, 6685094992, 665206241003, 667109658204, 665905062053, 6686091521, 744508965339, 6674339400	ИП Сагидуллин Р.И., ИП Чернавских М.А., ИП Копысов В.В., ООО Камелия, ООО Медицинский центр узи-диагностики, ООО Форум, ООО Целитель, ООО ЮжУралКом, ПАО Сбербанк, ИП Поликарпов Е.Д., ООО РКСС, ООО САВ, ИП Сидорова И.С., АО Тандер, ТСН ТСЖ Первомайское,ИП Черноколпаков Д.В., ИП Зенкова, ИП Кобзев Д.В., ООО Парфюм Групп, ИП Ельмов Д.В, ООО Форум	1 Мая, д. 71	Многоквартирные дома	1 Мая, 71; 71А

37	3:233:35	6685015856	1126685022970	ООО "УК "Константа Плюс"	624000, Свердловская область, Сысертский район, г. Арамиль, ул. Мира, д. 1-Б, оф. 1	1	открытая	3	профлист	1	асфальт	1	1,1	1	0,14	2,00; 1,50; 2,30	0	0	0	0					233	Арамильский городской округ	Арамиль	Речной	2	56.691271	60.879359	административные помещения	6672148577, 6674154992	ООО Маркет АС, ООО УралХим-Бизнесс	Речной, 2	Многоквартирные дома	Речной, 2
38	3:233:36	6652004270	1026602178239	Администрация Арамильского городского округа	624000, Свердловская область, Сысертский район, г. Арамиль, ул. 1 Мая, д.12	1	открытая	1	отсутствует	1	асфальт	2	2,2	1	2,1	2,00; 1,50; 2,30	0	0	0	0	1	1,1	1	1,1	233	Арамильский городской округ	Арамиль	Садовая	17	56.702663	60.848629	Управление многоквартирными домами	665912090044, 6670361758, 6678094399, 6652030658, 6685015856, 6671453190, 6685034150, 6659075136	УЖКХ Лидер, УЖК Гранд, УК Константа Плюс, ООО УК Стрижи, ИП Иванчиков Е.А., ООО Металлплюс, ООО Рустал, АО Оптика, МАУ Центр Созвездие, АО Регионгазинвест	Садовая, 17	Многоквартирные дома	Садовая, 17, 15, 19, 21
39	3:233:37	6685015856	1126685022970	ООО "УК "Константа Плюс"	624000, Свердловская область, Сысертский район, г. Арамиль, ул. Мира, д. 1-Б, оф. 1	2	с навесом	3	профлист	2	бетон	3	3,3	1	2,22	2,00; 1,50; 2,30	0	0	0	0	1	1,1	1	1,1	233	Арамильский городской округ	Арамиль	Рабочая	104	56.701037	60.845925	Управление многоквартирными домами, Супермаркет	6685015856, 665207559913, 6674121179, 6679088207, 666800009671, 665206387203, 665200044270, 6685010569	ООО УК Константа Плюс, ИП Костромин Р.М., ООО Элемнт Трейд, ИП Бахтин С.П., ИП Чернавских М.А., Назарова Е.Г., ООО Промышленная компания Урал	Рабочая, 104	Многоквартирные дома	Рабочая, 104
40	3:233:38	6685015856	1126685022970	ООО "УК "Константа Плюс"	624000, Свердловская область, Сысертский район, г. Арамиль, ул. Мира, д. 1-Б, оф. 1	1	открытая	3	профлист	1	асфальт	1	1,1	1	0,74	2,00; 1,50; 2,30	0	0	0	0					233	Арамильский городской округ	Арамиль	1 Мая	58	56.690751	60.834920	Управление многоквартирными домами; Административные, офисные помещения	6685015856; 6672256004; 667409313539	ООО УК Константа Плюс, ООО Эко-система, ИП Поротников Игорь Владимирович	1 Мая, д. 58	Многоквартирные дома	1 Мая, 58
41	3:233:39	6685015856	1126685022970	ООО "УК "Константа Плюс"	624000, Свердловская область, Сысертский район, г. Арамиль, ул. Мира, д. 1-Б, оф. 1	1	открытая	4	бетон	2	бетон	3	3,3	1	3,3	2,00; 1,50; 2,30	0	0	0	0	2	2,2	1	2,2	233	Арамильский городской округ	Арамиль	Текстильщиков	1	56.687822	60.838984	Управление многоквартирными домами, промтоварный магазин, продуктовый магазин	6685015856, 665204845970, 665208553618, 666200357719, 665203216986, 6652015564, 6617018739	ООО УК Константа Плюс, ИП Кудрина А.В., ИП Ельмов Ю.В., ИП Авакян Ж.П., ИП Пинигин И.Н., ООО Фреш-Оптика	Текстильщиков, 1	Многоквартирные дома	Текстильщиков, 1, 1 Мая 75, 75А
42	3:233:39/1											1	0,12	0,7	0,12																	Промтоварный магазин	665200153167	ИП Казанцева И.В.		-	-
43	3:233:40	6652004270	1026602178239	Администрация Арамильского городского округа	624000, Свердловская область, Сысертский район, г. Арамиль, ул. 1 Мая, д.12	1	открытая	4	бетон	2	бетон	2	2,2	1	2	2,00; 1,50; 2,30	0	0	0	0	1	1,1	1	1,1	233	Арамильский городской округ	Арамиль	Текстильщиков	3Б	56.688022	60.840808	Управление многоквартирными домами	6685015856, 6670361758	ООО УК Константа Плюс, ООО УЖКХ Лидер	Текстильщиков, 3Б	Многоквартирные дома	Текстильщиков, 3; 3А, 3Б; 5
44	3:233:41	6652004270	1026602178239	Администрация Арамильского городского округа	624000, Свердловская область, Сысертский район, г. Арамиль, ул. 1 Мая, д.12	1	открытая	4	бетон	2	бетон	3	3,3	1	3,3	2,00; 1,50; 2,30	0	0	0	0	1	1,1	1	1,1	233	Арамильский городской округ	Арамиль	Красноармейская	118	56.682183	60.853826	Управление многоквартирными домами, административные, офисные помещения, предприятия иных отраслей промышленности	6685015856, 6670361756, 666203502442, 666007762282, 665200175072, 6652001520, 6652014127	ООО УК Константа Плюс, ООО УК Стрижи, ООО УЖКХ Лидер, ИП Авакян П.Л., ИП Зайцева И.А., ИП Пьянков И.В., ООО Арамильдорстройкомплект	Красноармейская, 118	Многоквартирные дома	Красноармейская, 118; 118/1; 118/2; 120 к.1; 120 к.2; Декабристов, 24; 26; 27; 28
45	3:233:42	6685015856	1126685022970	ООО "УК "Константа Плюс"	624000, Свердловская область, Сысертский район, г. Арамиль, ул. Мира, д. 1-Б, оф. 1	1	открытая	4	бетон	2	бетон	3	3,3	1	3	2,00; 1,50; 2,30	0	0	0	0	1	1,1	1	1,1	233	Арамильский городской округ	Арамиль	Мира	1Б	56.694695	60.828414	Управление многоквартирными домами, административные, офисные помещения	6685015856, 661700780673, 6652030658,	ООО УК Константа Плюс, ИП Янковец И.Ю., ООО Рустал	Мира, 1Б, к.1	Многоквартирные дома	Мира, 1Б/1; 1Б/2
46	3:233:43	6685015856	1126685022970	ООО "УК "Константа Плюс"	624000, Свердловская область, Сысертский район, г. Арамиль, ул. Мира, д. 1-Б, оф. 1	1	0	3	профлист	2	бетон	3	3,3	1	3	2,00; 1,50; 2,30	0	0	0	0	2	2,2	1	2,2	233	Арамильский городской округ	Арамиль	Космонавтов	7	56.695426	60.792298	Управление многоквартирными домами, административные, офисные помещения	6685015856, 6674313152, 666001951100, 6679121253	ООО УК Константа Плюс, ООО Апогей, ИП Сагидуллин И.З., ООО Стандарт	Космонавтов, 7	Многоквартирные дома	Космонавтов, 7

47	3:233:44	6652022801	1076600001720	ТСЖ "Гарнизон"	624000, Свердловская область, Сысертский район, г. Арамиль, ул. Космонавтов, 11	1	открытая	3	профлист	2	бетон	1	1,1	1	0,39	2,00; 1,50; 2,30	0	0	0	0	1	1,1	1	1,1	233	Арамильский городской округ	Арамиль	Космонавтов	11	56.695128	60.796455	Управление многоквартирными домами, учреждение дополнительного образования	6652011422, 6652022801	ТСЖ Гарнизон, Центр ЮНТА	Космонавтов, 11	Многоквартирные дома	Космонавтов, 11
48	3:233:46	6652004270	1026602178239	Администрация Арамильского городского округа	624000, Свердловская область, Сысертский район, г. Арамиль, ул. 1 Мая, д.12	1	открытая	1	отсутствует	1	асфальт	4	4,4	1	2,17	2,00; 1,50; 2,30	0	0	0	0	1	1,1	1	1	233	Арамильский городской округ	п. Арамиль	Станционная	18	56.715468	60.949795	-	-	ТСЖ Магистраль	-	Многоквартирные дома	Станционная, 10; 11; 12; 13; 14; 16; 18; 19
49	3:233:47	6652004270	1026602178239	Администрация Арамильского городского округа	624000, Свердловская область, Сысертский район, г. Арамиль, ул. 1 Мая, д.12	1	открытая	1	отсутствует	1	асфальт	2	2,2	1	2,17	2,00; 1,50; 2,30	0	0	0	0					233	Арамильский городской округ	п. Арамиль	Станционная	20	56.714959	60.952219	-	-	ТСЖ Магистраль	-	Многоквартирные дома	Станционная, 15; 17; 20
50	3:233:48	6652004270	1026602178239	Администрация Арамильского городского округа	624000, Свердловская область, Сысертский район, г. Арамиль, ул. 1 Мая, д.12	1	открытая	1	отсутствует	1	асфальт	2	1,1	1	1	2,00; 1,50; 2,30	0	0	0	0	1	1,1	1	1,1	233	Арамильский городской округ	п. Арамиль	Станционная	6	56.714761	60.945796	-	-	ТСЖ Магистраль	-	Многоквартирные дома	Станционная, 1; 5; 6; 7; 8; 9
51	3:233:49	6652004270	1026602178239	Администрация Арамильского городского округа	624000, Свердловская область, Сысертский район, г. Арамиль, ул. 1 Мая, д.12	1	открытая	1	отсутствует	1	асфальт	2	2,2	1	2,17	2,00; 1,50; 2,30	0	0	0	0	1	1,1	1	1,1	233	Арамильский городской округ	Арамиль	Энгельса	26	56.710751	60.951555	Управление многоквартирными домами	6685015856, 6685059589, 6672334559	ООО УК Константа Плюс, ООО УК Солнечный город, ООО Таврус	Энгельса, 26	Многоквартирные дома	Энгельса, 26; Энгельса, 26/1
52	3:233:50	6679085823	1169658006088	ООО УК "Солнечный город"	620010, Свердловская область, г. Екатеринбург, ул. Торговая, д. 2	1	открытая	1	отсутствует	1	асфальт	1	1,1	1	1,1	2,00; 1,50; 2,30	0	0	0	0	1	1,1	1	1,1	233	Арамильский городской округ	Арамиль	Курчатова	30а	56.680091	60.850091	Управление многоквартирными домами	6679085823	ООО "УПРАВЛЯЮЩАЯ КОМПАНИЯ "СТРИЖИ"	Курчатова, 30А	Многоквартирные дома	Курчатова, 30А
53	3:233:51	652004270	1026602178239	Администрация Арамильского городского округа	624000, Свердловская область, г. Арамиль, ул. 1 Мая, д.12	1	открытая	3	профлист	2	бетон	1	1,1	1	0,45	2,00; 1,50; 2,30	0	0	0	0					233	Арамильский городской округ	Арамиль	Курчатова	30	56.680439	60.852221	4.5. "Учреждения дополнительного образования"	6652001833, 6652023146	Государственное автономное учреждение дополнительного профессионального образования Свердловской области "Арамильский учебно-технический центр агропромышленного комплекса", ООО Новитек	Курчатова, 30	-	
54	3:233:52	652004270	1026602178239	Администрация Арамильского городского округа	624000, Свердловская область, г. Арамиль, ул. 1 Мая, д.12	1	открытая	3	профлист	2	бетон	1	1,1	0,7	0,14	2,00; 1,50; 2,30	0	0	0	0					233	Арамильский городской округ	п. Арамиль	Станционная	1Е	56.715171	60.948598	4.2. "Общеобразовательное учреждение"	6652010718	Муниципальное бюджетное общеобразовательное учреждение "Средняя общеобразовательная школа № 3"	Станционная, 1Е	-	-
55	3:233:53	665200050500	304665232270010	ИП НАСОБИНА Татьяна Владимировна	624000, Свердловская область, г. Арамиль, ул. Заветы Ильича, д.31, кв.11	3	закрытая	3	профлист	1	асфальт	1	0,66	0,7	0,09	0	0	0	0	0					233	Арамильский городской округ	Арамиль	1 Мая	10	56.69712°	60.832104°	2.2. "Промтоварный магазин"	304665232270010	ИП НАСОБИНА Татьяна Владимировна	1 Мая, д.10	-	-
55	3:233:53/1											2	1,1	1	1,8																	2.5. "Супермаркет (универмаг)"	2310031475	АО Тандер			
56	3:233:54	665200050362	304665232400036	ИП ВОЛЫЧНЕВ Альберт Александрович	624001, Свердловская область, г. Арамиль, ул. Щорса, д.60	3	закрытая	3	профлист	1	асфальт	1	1,1	1	1,1	2,00; 1,50; 2,30	0	0	0	0					233	Арамильский городской округ	Арамиль	Карла Маркса	17	56.698766	60.825157	2.2. "Промтоварный магазин"	304665232400036	ИП ВОЛЫЧНЕВ Альберт Александрович	Карла Маркса, д.17	-	-
57	3:233:55	6685077387	1146685037377	Общество с ограниченной ответственностью "Профильное дело"	624003, Свердловская область, г.Арамиль, ул.Карла Маркса, д.26 литер 1-Е	3	закрытая	3	профлист	2	бетон	1	1,1	1	0,75	2,00; 1,50; 2,30	0	0	0	0					233	Арамильский городской округ	Арамиль	Карла Маркса	26 литер 1-Е	56.701467	60.826149	1.3. "Административные, офисные учреждения"	6685077387, 6679138271	ООО "Профильное дело", ООО Самые уютные бани и дома"	Карла Маркса, д.26 литер 1-Е	-	-

58	3:233:56	665200073867	319665800025842	Индивидуальный предприниматель Зенков Сергей Александрович	624000, Свердловская область, Сысертский район, г. Арамиль, ул. Народной воли, 7	1	открытая	2	сетка	1	асфальт	1	1,1	0,15	0,1	-	0	0	0	0					233	Арамильский городской округ	Арамиль	Щорса	72	56.697711	60.845423	1.3. "Административные, офисные учреждения"	665200073867	ИП Зенков С.А.	Щорса, д. 72	-	-
59	3:233:57	6672260040	1086672002273	Общество с ограниченной ответственностью "Силур"	624000, Свердловская область, Сысертский район, г. Арамиль, пер. Речной, 1Г	1	открытая	2	сетка	1	асфальт	1	1,1	0,33	0,2	-	0	0	0	0					233	Арамильский городской округ	Арамиль	Клубная	57	56.6940	60.8746	Предприятие иных отраслей промышленности	6672260040	ООО "Силур"	Клубная, 57	-	-
60	3:233:58	6672260040	1086672002273	Общество с ограниченной ответственностью "Силур"	624000, Свердловская область, Сысертский район, г. Арамиль, пер. Речной, 1Г	2	с навесом	2	сетка	2	бетон	1	1,1	0,33	0,2	-	0	0	0	0					233	Арамильский городской округ	Арамиль	Речной	1Г	56.6878	60.8820	Предприятие иных отраслей промышленности	6672260040	ООО "Силур"	Речной, 1Г	-	-
61	3:233:59	6672260040	1086672002273	Общество с ограниченной ответственностью "Силур"	624000, Свердловская область, Сысертский район, г. Арамиль, пер. Речной, 1Г	1	открытая	2	сетка	1	асфальт	1	1,1	0,33	0,2	-	0	0	0	0					233	Арамильский городской округ	Арамиль	Речной	4Г	56.6960	60.8841	Предприятие иных отраслей промышленности	6672260040	ООО "Силур"	Речной, 4Г	-	-
62	3:233:60	6652001174	1026602177535	Арамильское городское потребительское общество	624000, Свердловская область, Сысертский район, г. Арамиль, ул. 1 Мая, д.11	1	открытая	1	отсутствует	1	асфальт	1	1,1	1	0,16	2,00; 1,50; 2,30	0	0	0	0					233	Арамильский городской округ	Арамиль	1 Мая	11	56.697677	60.833160	Предприятие общественного питания	6652001174; 665205092662	Арамильское ГОРПО; ИП Вьюхин А.В.	1 Мая, 11	-	-
63	3:233:61	7729705354	1127746172080	ООО Союз Святого Иоанна Воина	г. Екатеринбург, пер. Автоматики, 4	1	открытая	1	отсутствует	1	асфальт	2	1,1	1	2,56	0	0	0	0	0					233	Арамильский городской округ	Арамиль	1 Мая	31	56.6940839	60.8337403	Супермаркет (универмаг)	7729705354	ООО Союз Святого Иоанна Воина	1 Мая, д. 31	-	-
64	3:233:62	6674121179	1036605217252	Общество с ограниченной ответственностью "Элемент-Трейд"	620023, г. Екатеринбург, ул. Щербакова, д. 4	1	открытая	1	отсутствует	1	асфальт	1	0,66	1	0,5	1,50; 1,50	0	0	0	0					233	Арамильский городской округ	Арамиль	Пролетарская	87 В/2	56.714131	60.823801	2.5. "Супермаркет (универмаг)	6674121179	Общество с ограниченной ответственностью "Элемент-Трейд"	Пролетарская, 87 В/2	-	-
65	3:233:63	6674121179	1036605217252	Общество с ограниченной ответственностью "Элемент-Трейд"	620023, г. Екатеринбург, ул. Щербакова, д. 4	3	закрытая	3	профлист	2	бетон	1	0,66	1	1	2,00; 1,50; 2,30	0	0	0	0					233	Арамильский городской округ	Арамиль	1 Мая	27	56.695811	60.835152	2.5. Супермаркет (универмаг)	6674121179	Общество с ограниченной ответственностью "Элемент-Трейд"	1 Мая, д. 27	-	-
66	3:233:63/1											1	1,1	1	1																	2.5. Супермаркет (универмаг)	667323211782	Индивидуальный предприниматель Ермакова Светлана Ивановна	1 Мая, д. 27	-	-
67	3:233:66	6652024037	1076652001678	Администрация Арамильского городского округа	624000, Свердловская область, п. Светлый, 42А	1	открытая	1	отсутствует	1	асфальт	1	1,1	0,7	0,14	0	0	0	0	0					233	Арамильский городской округ	п. Светлый	-	42А	56.707484	60.95545	5.1. Клубы, кинотеатры, концертные залы, театры, цирки"	6652024037	МБУ "КДК Виктория"	Светлый, 42А	-	-
68	3:233:67	6658374729	1106658022250	Филиал Среднеуральское ремонтно-строительное управление АО "Свердловскавтодор"	62060, Свердловская область, г. Екатеринбург, ул. Тракторная, д.5	3	закрытая	3	профлист	2	бетон	3	0,75	1	0,75	2,00; 1,50; 2,30	0	0	0	0					233	Арамильский городской округ	Арамиль	Мира	6А	56.693719	60.828358	3.2. "Автостоянки и парковки"	6658374729	Филиал Среднеуральское ремонтно-строительное управление АО "Свердловскавтодор"	Мира, д.6А	-	-
69	3:233:68	6658374729	1106658022250	Филиал Среднеуральское ремонтно-строительное управление АО "Свердловскавтодор"	62060, Свердловская область, г. Екатеринбург, ул. Тракторная, д.5	3	закрытая	3	профлист	2	бетон	1	0,75	1	0,75	2,00; 1,50; 2,30	0	0	0	0					233	Арамильский городской округ	Арамиль	Мира	6А	56.697243	60.889003	3.2. "Автостоянки и парковки"	6658374729	Филиал Среднеуральское ремонтно-строительное управление АО "Свердловскавтодор"	Пушкина (территория асфальто-бетонного завода)	-	-
70	3:233:69	6652010281	1026602173751	СНТ "Красная горка"	624000, Свердловская область, г. Арамиль, СНТ "Красная горка"	3	закрытая	3	профлист	2	бетон	4	4,4	1	0,75	2,00; 1,50; 2,30	0	0	0	0					233	Арамильский городской округ	Арамиль	СНТ "Красная горка"		56.674698	60.896792	9. "Садоводческие кооперативы, садоводо-огородные товарищества"	6652010281	СНТ "Красная горка"	СНТ "Красная горка"	-	-

71	3:233:70	667473841705	314667902700029	ИП "Чолахян Артур Айкович"	624000, Свердловская область, г. Арамиль, ул. 1 Мая, д. 30	3	закрытая	3	профлист	1	асфальт	2	1,1	1	2	0	0	0	0	0					233	Арамильский городской округ	Арамиль	1 Мая	30	56.694425	60.833751	1.3. "Административные, офисные учреждения"	667330194288; 6674363072; 2310031475; 2540167061	ИП Седов Виктор Владимирович, ООО Сателлит, АО Тандер, ООО ДНС Ритейл	ул. 1 Мая, д. 30	-	-
72	3:233:701											1	1,1	1	2,2																									
73	3:233:71	666400046904	304665232100018	ИП Чигирёва Галина Павловна	624000, Свердловская область, г. Арамиль, ул. Карла Маркса, д. 30	3	закрытая	3	профлист	1	асфальт	1	1	1	0,086	2,00; 1,50; 2,30	0	0	0	0					233	Арамильский городской округ	Арамиль	Карла Маркса	30	56.699828	60.825202	2.2. "Промтоварный магазин"	666400046904	ИП "Чигирева Галина Павловна"	Карла Маркса, д. 30	-	-
74	3:233:72	6652023509	1076652001139	Администрация Арамильского городского округа	624000, Свердловская область, г. Арамиль, ул. Рабочая, д. 120 А	2	с навесом	4	бетон	2	бетон	1	1,1	1	1,1	2,00; 1,50; 2,30	0	0	0	0					233	Арамильский городской округ	Арамиль	Рабочая	120 А	56.70357	60.844394	5.1. Клубы, кинотеатры, концертные залы, театры, цирки"	6652023509	Муниципальное бюджетное учреждение "Дворец Культуры города Арамиль"	Рабочая, д. 120 А	-	-
75	3:233:73	6652011944	1026602175489	Акционерное общество "Арамильский завод передовых технологий"	624000, Свердловская область, г. Арамиль, ул. Октябрьская, д. 171	3	закрытая	3	профлист	1	асфальт	1	1	2 р/месяц	0	2,00; 1,50; 2,30	0	0	0	0					233	Арамильский городской округ	Арамиль	Октябрьская	171	56.694538	60.834315	1.3. Административные, офисные учреждения	6652011944	АО "Арамильский завод передовых технологий"	Октябрьская, д. 171	-	-
76	3:233:74	6652004418	1026602177689	ООО Фирма "САС"	624001, Свердловская область, г. Арамиль, ул. Заветы Ильича, д. 33 А	1	открытая	5	закрытый контейнер	2	бетон	2	2,2	1	0,2	2,00; 1,50; 2,30	0	0	0	0					233	Арамильский городской округ	Арамиль	Заветы Ильича	33А	56.690433	60.870036	1.3. Административные, офисные учреждения	6652004418	ООО Фирма "САС"	Заветы Ильича, д. 33 А	-	-
77	3:233:75	6685015856	1126685022970	ООО "Управляющая компания "Константа Плюс"	624000, Свердловская область, г. Арамиль, ул. Мира, д. 1Б, корп. 1, оф. 1	2	с навесом	3	профлист	2	бетон	2	1,1	1	2,2	2,00; 1,50; 2,30	0	0	0	0	1	1,1	1	1,1	233	Арамильский городской округ	Арамиль	1 Мая	69	56.689683	60.837245	-	-	-	-	Многоквартирные дома	1 Мая, д. 69, 69А
78	3:233:76	5036045205	1035007202460	АО "Тандер" филиал Екатеринбург Восток (Арамиль 1 мая 24 (МГМ))	624000, Свердловская область, г. Арамиль, ул. 1 Мая, д. 24	2	с навесом	3	профлист	1	асфальт	2	1,1	1	1,1	2,00; 1,50; 2,30	0	0	0	0					233	Арамильский городской округ	Арамиль	1 Мая	24	56.69502	60.832243	2.5. Супермаркет (универмаг)	5036045205	АО "Тандер" филиал Екатеринбург Восток (Арамиль 1 мая 24 (МГМ))	1 Мая, д. 24	-	-
79	3:233:77	6670290930	1106670011612	АО "Предприятие водопроводно-канализационного хозяйства Свердловской области" СП "Арамильское"	624000, Свердловская область, г. Екатеринбург, ул. Белинского, д. 76, оф. 310	1	открытая	2	сетка	2	бетон	2	2,2	2-4 р/месяц	0,05	2,00; 1,50; 2,30	0	0	0	0					233	Арамильский городской округ	п. Светлый	Центральная	1А	56.710816	60.948399	10. Предприятия иных отраслей промышленности	6670290930	АО "Предприятие водопроводно-канализационного хозяйства Свердловской области" СП "Арамильское"	п. Светлый, ул. Центральная, д. 1А	-	-
80	3:233:78	6670290930	1106670011612	АО "Предприятие водопроводно-канализационного хозяйства Свердловской области" СП "Арамильское"	624000, Свердловская область, г. Екатеринбург, ул. Белинского, д. 76, оф. 310	1	открытая	2	сетка	2	бетон	2	0,75	2-4 р/месяц	0,05	2,00; 1,50; 2,30	0	0	0	0					233	Арамильский городской округ	п. Светлый	-	1В	56.709536	60.951859	10. Предприятия иных отраслей промышленности	6670290930	АО "Предприятие водопроводно-канализационного хозяйства Свердловской области" СП "Арамильское"	п. Светлый, д. 1В	-	-
81	3:233:79	6670290930	1106670011612	АО "Предприятие водопроводно-канализационного хозяйства Свердловской области" СП "Арамильское"	624000, Свердловская область, г. Екатеринбург, ул. Белинского, д. 76, оф. 310	1	открытая	2	сетка	2	бетон	2	0,75	2-4 р/месяц	0,01	2,00; 1,50; 2,30	0	0	0	0					233	Арамильский городской округ	Арамиль	Щорса	50А	56.701111	60.840118	10. Предприятия иных отраслей промышленности	6670290930	АО "Предприятие водопроводно-канализационного хозяйства Свердловской области" СП "Арамильское"	Щорса, д. 50А	-	-
82	3:233:80	6670290930	1106670011612	АО "Предприятие водопроводно-канализационного хозяйства Свердловской области" СП "Арамильское"	624000, Свердловская область, г. Екатеринбург, ул. Белинского, д. 76, оф. 310	1	открытая	2	сетка	2	бетон	2	0,75	2-4 р/месяц	0,05	2,00; 1,50; 2,30	0	0	0	0					233	Арамильский городской округ	Арамиль	Трудовая	5	56.686854	60.863341	10. Предприятия иных отраслей промышленности	6670290930	АО "Предприятие водопроводно-канализационного хозяйства Свердловской области" СП "Арамильское"	Трудовая, д. 5	-	-

83	3.233.81	6670290930	1106670011612	АО "Предприятие водопроводно-канализационного хозяйства Свердловской области" СП "Арамильское"	624000, Свердловская область, г. Екатеринбург, ул. Белинского, д. 76, оф. 310	1	открытая	2	сетка	2	бетон	2	0,75	2-4 р/месяц	0,05	2,00; 1,50; 2,30	0	0	0	0					233	Арамильский городской округ	Арамиль	Чапаева	96А	56.693835	60.812492	10. Предприятия иных отраслей промышленности	6670290930	АО "Предприятие водопроводно-канализационного хозяйства Свердловской области" СП "Арамильское"	Чапаева, д. 96А	-	-
84	3.233.82	6670290930	1106670011612	АО "Предприятие водопроводно-канализационного хозяйства Свердловской области" СП "Арамильское"	624000, Свердловская область, г. Екатеринбург, ул. Белинского, д. 76, оф. 310	1	открытая	2	сетка	2	бетон	1	1,1	2-4 р/месяц	0,06	2,00; 1,50; 2,30	0	0	0	0					233	Арамильский городской округ	Арамиль	Речной	1А	56.6872	60.8824	10. Предприятия иных отраслей промышленности	6670290930	АО "Предприятие водопроводно-канализационного хозяйства Свердловской области" СП "Арамильское"	Речной, 1А	-	-
85	3.233.83	6670290930	1106670011612	АО "Предприятие водопроводно-канализационного хозяйства Свердловской области" СП "Арамильское"	624000, Свердловская область, г. Екатеринбург, ул. Белинского, д. 76, оф. 310	1	открытая	2	сетка	2	бетон	2	0,75	2-4 р/месяц	0,06	2,00; 1,50; 2,30	0	0	0	0					233	Арамильский городской округ	Арамиль	Пушкина	1А	56.6856	60.8786	10. Предприятия иных отраслей промышленности	6670290930	АО "Предприятие водопроводно-канализационного хозяйства Свердловской области" СП "Арамильское"	Пушкина, 1А	-	-
86	3.233.84	6679049818	1146679008552	ООО "Торгсервис 66"	620085, Свердловская область, г. Екатеринбург, ул. 8 Марта, д. 212, оф. 331	1	открытая	1	отсутствует	1	асфальт	2	0,36	1	0,76	2,00; 1,50; 2,30	0	0	0	0					233	Арамильский городской округ	Арамиль	Новая	2А	56.682981	60.840327	2.1. Продовольственный магазин	6679049818, 6652089047 92, 7729705354,231003147 5	ООО "Торгсервис 66", ИП Сурин И.В., Союз Св.Иоана Воина, АО Тандер	Ленина, д. 2А	-	-
87	3.233.85	6652017343	1046602421403	Государственное бюджетное учреждение Свердловской области "Сысертская ветеринарная станция по борьбе с болезнями животных"	624021, Свердловская область, г. Сысерть, ул. Карла Маркса, д. 12	1	открытая	3	профлист	1	асфальт	1	1	0	0,275	2,00; 1,50; 2,30	0	0	0	0					233	Арамильский городской округ	Арамиль	Пролетарская	80-2	56.714879	60.830344	1.3. Административные, офисные учреждения	6652017343	Государственное бюджетное учреждение Свердловской области "Сысертская ветеринарная станция по борьбе с болезнями животных"	Пролетарская, д. 80-2	-	-
88	3.233.86	6652004270	1026602178239	Администрация Арамильского городского округа	624000, Свердловская область, Сысертский район, г. Арамиль, ул. 1 Мая, д.12	1	открытая	1	отсутствует	1	асфальт	2	2,2	по заявке	0,36	2,00; 1,50	0	0	0	0					233	Арамильский городской округ	Арамиль	Садовый	4	56.695653	60.794422	8.1. Кладбища	6670084335, 6652031820	ООО ПРО Память, МКУ Управление зданиями и сооружениями Администрации АГО"	Садовый, д. 4	-	-
89	3.233.87	665200249207	304665523500081	Индивидуальный предприниматель Чермянинов Алексей Александрович	624022, Свердловская область, г. Сысерть, ул. Карла Либкнехта, д. 204	1	открытая	1	отсутствует	1	асфальт	2	2,2	1 раз в неделю	0,1	4,00; 1,50	0	0	0	0					233	Арамильский городской округ	Арамиль	Пролетарская	87В	56.714444	60.824247	2.2. Промтоварный магазин	665200249207	ИП Чермянинов Алексей Александрович	Пролетарская, д. 87В	-	-
90	3.233.88	667100123130	316965800197822	Индивидуальный предприниматель Лузина Вера Александровна	624000, Свердловская область, Сысертский район, п. Светлый, ул. Кольцевая, д. 42	3	закрытая	2	сетка	2	бетон	1	1,1	по заявке	0,05	2,00; 2,00	0	0	0	0					233	Арамильский городской округ	п. Светлый	б/н	7А	56.710216	60.950434	2.8. Торгово-развлекательные комплексы, торговые центры	667100123130	ИП Лузина Вера Александровна	п. Светлый, д. 7А	-	-
91	3.233.89	6679085823	1169658006088	ООО УЖК Гранд	620010, Свердловская область, г. Екатеринбург, ул. Торговая, д. 2	2	с навесом	3	профлист	2	бетон	1	1,1	1	1	2,00; 1,50; 2,30	0	0	0	0	1	1,1	1	1,1	233	Арамильский городской округ	Арамиль	Космонавтов	15 корп. 1	56.69512°	60.79836°	Управление многоквартирными домами	6679085823, 666300776506	ООО УЖК Гранд, ИП Кардашов В.А.	Космонавтов, 15/1	Многоквартирные дома	Космонавтов, д. 15, корп.1
92	3.233.90	665200050901	305665225800026	Индивидуальный предприниматель Зяпаев Вячеслав Вячеславович	624000, Свердловская область, Сысертский район, г. Арамиль, ул. Комсомольская, д. 70	3	закрытая	3	профлист	2	бетон	1	1,1	1	0,15	2,00; 2,30	0	0	0	0					233	Арамильский городской округ	Арамиль	1 мая	37	56.69441	60.835706	2.2. Промтоварный магазин	665200050901	ИП Зяпаев Вячеслав Вячеславович	1 Мая, д. 37	-	-

93	3.233.91	665200202671	308665203100053	Индивидуальный предприниматель Кобызов Сергей Владиславович	624000, Свердловская область, Сысертский район, г. Арамиль, ул. Горбачева, д. 19, кв. 16	1	открытая	3	профлист	5	дрсьва	2	2,2	1 раз в неделю	0,4	2,00; 1,50; 2,30	0	0	0	0					233	Арамильский городской округ	Арамиль	1 Мая	8Б	56.697404	60.831316	1.3. Административные, офисные учреждения	665200202671	ИП Кобызов Сергей Владиславович, ООО Бытовик-2, ООО медицинский центр Эдельвейс	1 Мая, д. 8Б	-	-
94	3.233.92	660005548133	1069652002573	Общество с ограниченной ответственностью "Торгсервис"	624003, Свердловская область, Сысертский район, п. Арамиль, ул. Станционная, д. 7А/1	1	открытая	3	профлист	2	бетон	1	1,1	1	0,16	2,00; 1,50; 2,30	0	0	0	0					233	Арамильский городской округ	п. Арамиль	Станционная	7А/1	56.713504	60.951064	2.1. Продовольственный магазин	6652019968	ООО "Торгсервис"	п. Арамиль, ул. Станционная, д. 7А/1	-	-
95	3.233.93	665200065376	304665233000061	Индивидуальный предприниматель Чудинов Сергей Анатольевич	624000, Свердловская область, г. Арамиль, ул. Космонавтов, д. 17	2	с навесом	3	профлист	2	бетон	2	2,2	1	0,06	2,00; 1,50; 2,30	0	0	0	0					233	Арамильский городской округ	Арамиль	Космонавтов	17	56.695873	60.799173	2.2. Промтоварный магазин	665200065376	ИП Чудинов Сергей Анатольевич	Космонавтов, д. 17	-	-
96	3.233.94	665200033102	346652253000064	Индивидуальный предприниматель Чкрноскутов Сергей Валерьянович	624000, Свердловская область, г. Арамиль, ул. Октябрьская, д. 155, кв. 19	3	закрытая	4	бетон	5	плитка	1	0,12	1	0,015	2,00; 1,50; 2,30	0	0	0	0					233	Арамильский городской округ	Арамиль	Горбачева	3Б	56.683819	60.841990	2.2. Промтоварный магазин	665200033102	ИП Черноскутов Сергей Валерьянович	Горбачева, д. 3Б	-	-
97	3.233.95	665202248311	316695800018912	Индивидуальный предприниматель Козицин Евгений Юрьевич	624000, Свердловская область, г. Арамиль, ул. Загородная, д. 7	3	закрытая	3	профлист	1	асфальт	1	1,1	1	0,15	2,00; 1,50; 2,30	0	0	0	0					233	Арамильский городской округ	Арамиль	Загородная	9А	56.674880	60.839370	2.7. Рынок промтоварный	665202248311	ИП Козицин Евгений Юрьевич	Загородная, д. 7	-	-
98	3.233.96	665801314443	304667210000012	Индивидуальный предприниматель Ковпак Вероника Александровна	Свердловская область, г. Екатеринбург, ул. Сони Морозовой, д. 190, кв. 36	2	с навесом	3	профлист	1	асфальт	1	1,1	1	1,1	2,00; 1,50; 2,30	0	0	0	0					233	Арамильский городской округ	Арамиль	1 Мая	65	56.6914	60.8372	2.8. Торгово-развлекательные комплексы, торговые центры	665801314443, 6670119690	ИП Ковпак Вероника Александровна, ООО Лев	1 Мая, д. 65	-	-
99	3.233.97	6670402891	1136670009354	Общество с ограниченной ответственностью "Инженерная группа "ПЛАНА"	Свердловская область, г. Екатеринбург, Сибирский тракт, 12/8	2	с навесом	3	профлист	2	бетон	1	1,1	1	0,036	2,00; 1,50; 2,30	0	0	0	0					233	Арамильский городской округ	Арамиль	Красноармейская	118А	56.680450	60.852796	10. Предприятия иных отраслей промышленности	6670402891	ООО "Инженерная группа "ПЛАНА"	Красноармейская, 118А	-	-
100	3.233.98	6652033779	1116652002466	Общество с ограниченной ответственностью "Индиго"	Свердловская область, г. Арамиль, ул. 1 Мая, 59/1	3	закрытая	3	профлист	1	асфальт	1	1,1	1	0,7	2,00; 1,50; 2,30	0	0	0	0					233	Арамильский городской округ	Арамиль	1 Мая	59/1	56.692556	60.836667	2.8. Торгово-развлекательные комплексы, торговые центры	6652033779	ООО "Индиго"	1 Мая, 59/1	-	-
101	3.233.99	667913333393	1206600026896	Общество с ограниченной ответственностью "Управляющая компания "Стрижи"	Свердловская область, г. Арамиль, ул. Гарнизон, д. 19Б	1	открытая	3	профлист	2	бетон	2	1,1	1	2	2,00; 1,50; 2,30	0	0	0	0					233	Арамильский городской округ	Арамиль	Гарнизон	19Б	56.697153	60.801347	Управление многоквартирными домами; Административные, офисные помещения; Продовольственный магазин	666000329270, 6679033393, 7825706086	ИП Кочнева И.А.; ООО УК Стрижи; Агроторг	Гарнизон, 19Б	1. Многоквартирные дома	ул. Гарнизон, д. 19Б
102	3.233.100	6685161864	1196658029710	Общество с ограниченной ответственностью "Маяк"	Свердловская область, г. Арамиль, ул. Гарнизон, д. 9, оф. 4	2	с навесом	3	профлист	2	бетон	2	1,76	1	0,08	1,5; 5; 7,5	0	0	0	0					233	Арамильский городской округ	Арамиль	Гарнизон	9	56.699509	60.801612	1.3. Административные, офисные учреждения	6685161864	ООО "Маяк"	Гарнизон, д. 9	-	-
103	3.233.101	6685175120	1206600028579	Государственное автономное учреждение Свердловской области "Фармация"	Свердловская область, г. Екатеринбург, Сибирский тракт, строение 49	2	с навесом	3	профлист	2	бетон	1	1,1	1	0,026	1,5; 2,0	0	0	0	0					233	Арамильский городской округ	Арамиль	1 Мая	15	56.696994	60.833053	1.3. Административные, офисные учреждения	6685175120	ГАУ СО "Фармация"	1 Мая, 15	-	-
104	3.233.102	6652027091	1086652001875	Общество с ограниченной ответственностью "СК ВЕК"	Свердловская область, г. Арамиль, ул. Пушкина, 61А	2	с навесом	3	профлист	1	асфальт	1	0,7	1	0,1	2,0;2,0	0	0	0	0					233	Арамильский городской округ	Арамиль	Пушкина	61А	56.694302	60.887218	10. Предприятие иных отраслей промышленности (склад)	6652027091	ООО "СК Век"	Пушкина, 61А	-	-

105	3:233:103	-	6514830407	ИП Эргашев Э.Х.	Свердловская область, г. Арамиль, ул. 1 Мая, д. 75А, кв. 21	2	с навесом	2	сетка	1	асфальт	2	2,2	1	0,31	2,0; 3,0;2,0	0	0	0	0					233	Арамильский городской округ	Арамиль	1 Мая	38	56.693316	60.833763	2.8. Торговый центр	665209680440	ИП Эргашев Э.Х.	1 Мая, 38	-	-
106	3:233:104	6652008758	1036602428301	Садоводческое некоммерческое товарищество "Монтажник"	Свердловская область, Сысертский район, п. Светлый, сад юго-западнее п. Светлый	1	открытая	3	профлист	2	бетон	1	8	1	0,33	2,0; 3,0;2,0	0	0	0	0					233	Арамильский городской округ	п. Светлый	-	-	56.707192	60.935273	9. Садоводческие кооперативы, садово-огородные товарищества	6652008758	СНТ "Монтажник"	п. Светлый, сад юго-западнее п. Светлый	-	-
107	3:233:105	6652016942	1036602428290	Садоводческое некоммерческое товарищество "Монтажник-2"	Свердловская область, Сысертский район, п. Светлый, д. 1	1	открытая	5	металл	2	бетон	1	8	1	0,28	2,0; 3,0;2,0	0	0	0	0					233	Арамильский городской округ	п. Светлый	-	1	56.705439	60.945248	9. Садоводческие кооперативы, садово-огородные товарищества	6652016942	СНТ "Монтажник-2"	п. Светлый, СНТ Монтажник, 1	-	-
108	3:233:106	6652004464	1026602178019	Администрация Арамильского городского округа	Свердловская область, г. Арамиль, ул. 1 Мая, д. 3	1	открытая	3	профлист	1	асфальт	1	1,1	0,7	0,15	0	0	0	0	0					233	Арамильский городской округ	Арамиль	1 Мая	4	56.697853	60.830739	4.5. Учреждения дополнительного образования; 1.3. Административные, офисные учреждения	6652004464; 6652031820	МБУ ДО "Детская школа искусств"; Муниципальное казенное учреждение "Управление зданиями и автомобильным транспортом Администрации Арамильского городского округа"	1 Мая, 4	-	-
109	3:233:107	7825706086	1027809237796	ООО "Агроторг" магазин "Пятерочка"	г. Санкт-Петербург, Невский проспект, д. 90/92	2	с навесом	3	профлист	1	асфальт	1	1,1	1	0,6	0	0	0	0	0					233	Арамильский городской округ	Арамиль	Космонавтов	7	56.695284	60.792392	2.1. Продовольственный магазин	7825706086	ООО "Агроторг" магазин "Пятерочка"	Космонавтов, д. 7	-	-
110	3:233:108	7825706086	1027809237796	ООО "Агроторг" магазин "Пятерочка"	г. Санкт-Петербург, Невский проспект, д. 90/92	2	с навесом	3	профлист	1	асфальт	1	1,1	1	0,6	0	0	0	0	0					233	Арамильский городской округ	Арамиль	Рабочая	104	56.701008	60.845949	2.1. Продовольственный магазин	7825706086	ООО "Агроторг" магазин "Пятерочка"	Рабочая, 104	-	-
111	3:233:109	7825706086	1027809237796	ООО "Агроторг" магазин "Пятерочка"	г. Санкт-Петербург, Невский проспект, д. 90/92	3	закрытая	3	профлист	1	асфальт	1	1,1	1	0,6	0	0	0	0	0					233	Арамильский городской округ	Арамиль	Дорожный	15	56.709969	60.811336	2.1. Продовольственный магазин	7825706086	ООО "Агроторг" магазин "Пятерочка"	Дорожный, 15	-	-
112	3:233:110	7825706086	1027809237796	ООО "Агроторг" магазин "Пятерочка"	г. Санкт-Петербург, Невский проспект, д. 90/92	3	закрытая	3	профлист	1	асфальт	1	1,1	1	0,6	0	0	0	0	0					233	Арамильский городской округ	Арамиль	Северный	17А	56.711693	60.821249	2.1. Продовольственный магазин	7825706086	ООО "Агроторг" магазин "Пятерочка"	Северный, 17А	-	-
113	3:233:111	7825706086	1027809237796	ООО "Агроторг" магазин "Пятерочка"	г. Санкт-Петербург, Невский проспект, д. 90/92	3	закрытая	3	профлист	1	асфальт	1	1,1	1	0,6	0	0	0	0	0					233	Арамильский городской округ	п. Светлый	Центральная	1А	56.710835	60.947850	2.1. Продовольственный магазин	7825706086	ООО "Агроторг" магазин "Пятерочка"	п. Светлый, ул. Центральная, д. 1А	-	-
114	3:233:112	6652032359	1116652000585	Общество с ограниченной ответственностью "Укросс"	г. Арамиль, ул. Пролетарская, 2А	1	открытая	2	сетка	1	асфальт	2	1,1	0,3	0,2	0	0	0	0	0					233	Арамильский городской округ	Арамиль	Пролетарская	2А	56.700973	60.828936	1.3. Административные, офисные учреждения	6652032359	ООО "УкРосс"	Пролетарская, 2А	-	-
115	3:233:113	6652016318	1036602424473	Садоводческое некоммерческое товарищество собственников недвижимости "Магистраль"	п. Светлый, СНТ Магистраль, 1	1	открытая	1	отсутствует	2	бетон	1	8	0,7	1,1	0	0	0	0	0					233	Арамильский городской округ	п. Светлый		1	56.712546	60.931452	9. Садоводческие кооперативы, садово-огородные товарищества	6652016318	СНТ Магистраль	Магистраль,1	-	-
116	3:233:114	6652004270	1026602178239	Администрация Арамильского городского округа	624000, Свердловская область, Сысертский район, г. Арамиль, ул. 1 Мая, д.12	1	открытая	1	отсутствует	1	асфальт	1	1,1	0,7	0,3	0	0	0	0	0					233	Арамильский городской округ	Арамиль	1 Мая	12	56.696663	60.831855	1.3. Административные, офисные учреждения	6652004270	Администрация Арамильского городского округа	1 Мая, 12	-	-
116	3:233:114/1											1	1,1																			1.3. Административные, офисные учреждения	6652031820	Муниципальное казенное учреждение "Управление зданиями и автомобильным транспортом Администрации Арамильского городского округа"			

117	3.233.115	6652011422	1026602176996	Администрация Арамильского городского округа	624000, Свердловская область, Сысертский район, г. Арамиль, ул. 1 Мая, д.58А	1	открытая	2	сетка	1	асфальт	1	1,1	0,7	0,16	0	0	0	0	0					233	Арамильский городской округ	Арамиль	1 мая	58А	56.689944	60.834444	4.5. Учреждения дополнительного образования	6652011422	МУНИЦИПАЛЬНОЕ БЮДЖЕТНОЕ УЧРЕЖДЕНИЕ ДОПОЛНИТЕЛЬНОГО ОБРАЗОВАНИЯ "ЦЕНТР РАЗВИТИЯ ТВОРЧЕСТВА ДЕТЕЙ И ЮНОШЕСТВА "ЮНТА"	1 Мая, 58А	-	-
118	3.233.116	7825706086	1027809237796	ООО "Агроторг" магазин "Пятерочка"	г. Санкт-Петербург, Невский проспект, д. 90/92	2	с навесом	3	профлист	1	асфальт	1	1,1	1	0,6	0	0	0	0	0					233	Арамильский городской округ	Арамиль	Космонавтов	7	56.695284	60.792392	2.1. Продовольственный магазин	7825706086	ООО "Агроторг" магазин "Пятерочка"	ул. Космонавтов, д. 7	-	-
119	3.233.117	6652024301	1076600009200	ДНТ Березки	г. Арамиль, ДНТ Березки	2	с навесом	3	профлист	2	бетон	6	1,1	1	6	0	0	0	0	0					233	Арамильский городской округ	Арамиль	ДНТ Березки		56.661835	60.84837	9. Садоводческие кооперативы, садово-огородные товарищества	6652024301	ДНТ Березки	г. Арамиль, ДНТ Березки	-	-
120	3.233.118	667203651344	1045007900068	Акционерное общество "Мапеи"	г. Арамиль, ул. Шпагатная, 1Б	2	с навесом	3	профлист	2	бетон	1	1,1	0,7	0,25	0	0	0	0	0					233	Арамильский городской округ	Арамиль	Шпагатная	1Б	56.4141	60.5149	10. Предприятие иных отраслей промышленности	667203651344	АО Мапеи	Шпагатная, 1Б	-	-
121	3.233.119	7804165929	1037808026816	Общество с ограниченной ответственностью "КРЕПС"	г. Арамиль, пер. Речной, 2В	1	открытая	3	профлист	1	асфальт	1	1,1	0,7	0,15	0	0	0	0	0					233	Арамильский городской округ	Арамиль	Речной	2В	56.69946	60.88444	10. Предприятие иных отраслей промышленности	7804165929	ООО КРЕПС	Речной, 2В	-	-
122	3.233.120	6661013754	1026605245204	Акционерное общество Научно-производственный холдинг "ВМП"	г. Арамиль, ул. Клубная, 13	1	открытая	3	профлист	1	асфальт	2	0,75	1	0,377	0	0	0	0	0					233	Арамильский городской округ	Арамиль	Клубная	13	56.692033	60.863157	10. Предприятие иных отраслей промышленности	6661013754	АО НПХ ВМП	Клубная, 13	-	-
123	3.233.121	6685047640	1136685030140	Акционерное общество "Уралагроснабкомплект"	г. Арамиль, пер. Речной, 1	1	открытая	2	сетка	1	асфальт	1	1,1	0,7	0,2	0	0	0	0	0					233	Арамильский городской округ	Арамиль	Речной	1	56.69	60.88	10. Предприятие иных отраслей промышленности	6685047640	АО Уралагроснабкомплект	Речной, 1А	-	-
124	3.233.122	6685166968	1196658062248	ООО УЖК Гранд	Свердловская область, Сысертский р-н, г. Арамиль, Красноармейская ул., д. 118д к. 3, кв. 97	1	открытая	1	отсутствует	1	асфальт	1	1,1	1	1,1	0	0	0	0	0					233	Арамильский городской округ	Арамиль	Курчатова	4	56.6862675	60.8424273	Управление многоквартирными домами	6679085823	ООО УЖК Гранд	Курчатова, 4	Многоквартирные дома	ул. Курчатова, 4
125	3.233.123	6652004270	1026602178239	Администрация Арамильского городского округа	624000, Свердловская область, Сысертский район, г. Арамиль, ул. 1 Мая, д.12	1	открытая	3	профлист	2	бетон	2	1,1	1	2	2,00*1,5*2,0	0	0	0,3	0,1					233	Арамильский городской округ	п. Арамиль	Ломоносова	6	56.713284	60.912536	Управление многоквартирными домами	6670361758	ООО УЖКХ Лидер	п. Арамиль, ул. Ломоносова, 3	Многоквартирные дома	ул. Ломоносова, 6,7,8
126	3.233.124	-	-	ИП Бородулина Е.И.	624000, Свердловская область, Сысертский район, г. Арамиль, ул. 1 Мая, д.34	1	открытая	1	отсутствует	1	асфальт	1	1,1	0,5	0,5	0	0	0	0	0					233	Арамильский городской округ	Арамиль	1 Мая	34	56.6940839	60.8337403	-	-	ИП Бородулина Е.И.	1 Мая, 34	-	-
127	3.233.125	6679014340	1126679007795	Общество с ограниченной ответственностью "Де Мед"	624000, Свердловская область, Сысертский район, г. Арамиль, ул. 1 Мая, д.34	1	открытая	1	отсутствует	1	асфальт	1	1,1	0,16	0,16	0	0	0	0	0					233	Арамильский городской округ	Арамиль	1 Мая	59А	56.6923564	60.8361664	-	6679014340	ООО Де Мед	1 Мая, 59а	-	-
128	3.233.126	6652001079	1026602173575	Сысертское районное потребительское общество	624000, Свердловская область, Сысертский район, г. Арамиль, ул. 1 Мая, д.7	1	открытая	1	отсутствует	1	асфальт	3	1,1	1	3	0	0	0	0	0					233	Арамильский городской округ	Арамиль	1 Мая	7	56.6982168	60.8329454	-	6652001079	Сысертское РайПО	1 Мая, 7	-	-

129	3.233.127	665800360140	304665209000027	ИП Петросян Амазасп Манукович	624000, Свердловская область, Сысертский район, г. Арамиль, ул. 1 Мая, д.81	1	открытая	1	отсутствует	1	асфальт	1	1,1	0,4	0,31	0	0	0	0	0					233	Арамильский городской округ	Арамиль	1 Мая	81	56.686506	60.837441	-	665802396311; 665800360140; 6659190330	ИП Петоян З.Д, ИП Петросян А.М; АО Расчетный центр Урала	1 Мая, 81	-	-
130	3.233.128	6652001174	1026602177535	Арамильское городское потребительское общество	624000, Свердловская область, Сысертский район, г. Арамиль, ул. Белинского, 13	1	открытая	1	отсутствует	1	асфальт	1	1,1	0,7	0,16	0	0	0	0	0					233	Арамильский городской округ	Арамиль	Белинского	13	56.6833889	60.8557378	-	6652001174	Арамильское ГОРПО	Белинского, 13	-	-
131	3.233.129	6652022897	1076652000435	АО "Арамильский авиационный ремонтный завод"	624000, Свердловская область, Сысертский район, г. Арамиль, ул. Гарнизон	1	открытая	1	отсутствует	1	асфальт	1	0,66	1	0,6	0	0	0	0	0					233	Арамильский городской округ	Арамиль	Гарнизон	-	56.698452	60.796940	Предприятие иных отраслей промышленности	6652022897	АО ААРЗ	Гарнизон	-	-
132	3.233.130	-	-	Шахбазян Левон Тигранович	624000, Свердловская область, Сысертский район, г. Арамиль, ул. Гарнизон, 19А	1	открытая	1	отсутствует	1	асфальт	2	1,1	0,14	0,14	0	0	0	0	0					233	Арамильский городской округ	Арамиль	Гарнизон	19А	56.696105	60.785076	-	6673093338	ООО ТД Стальком-плект	Гарнизон, 19А	-	-
133	3.233.131	6652017008	1046602420127	ООО Уральская ватная компания	624000, Свердловская область, Сысертский район, г. Арамиль, ул. Гарнизон, 25	1	открытая	1	отсутствует	1	асфальт	1	1,1	0,7	0,12	0	0	0	0	0					233	Арамильский городской округ	Арамиль	Гарнизон	25	56.697322	60.794717	Предприятие иных отраслей промышленности	6652017008	ООО Уральская ватная компания	Гарнизон, 25	-	-
134	3.233.132	-	-	Ольшевский Андрей Леонидович	624000, Свердловская область, Сысертский район, г. Арамиль, ул. Гарнизон, 27, корп.3	1	открытая	1	отсутствует	1	асфальт	1	1,1	0,7	0,1	0	0	0	0	0					233	Арамильский городской округ	Арамиль	Гарнизон	27 корп.3	56.696716	60.791424	Предприятие иных отраслей промышленности	6674345362	ООО Завод конвейерного оборудования Горняк	Гарнизон, д. 27, корп.3	-	-
135	3.233.133	-	-	Синдянкин Константин Егорович	624000, Свердловская область, Сысертский район, г. Арамиль, ул. Гарнизон, 3	1	открытая	1	отсутствует	1	асфальт	1	1,1	0,7	0,1	0	0	0	0	0					233	Арамильский городской округ	Арамиль	Гарнизон	3	56.698971	60.808269	Предприятие иных отраслей промышленности	6672288790	ООО АЗМК	Гарнизон, 3	-	-
136	3.233.134	-	-	Меньшиков Андрей Александрович	624000, Свердловская область, Сысертский район, г. Арамиль, ул. Гарнизон, 3-4	1	открытая	1	отсутствует	1	асфальт	2	1,1	1	2	0	0	0	0	0	1	1,1	1	1	233	Арамильский городской округ	Арамиль	Гарнизон	3-4 корп.1	56.698561	60.811008	-	6670351196; 6685047505; 667406828	ТСЖ Вита, ООО Ваш советник; ООО ПКФ "КУБ-сервис"	Гарнизон, 3-4, корп.1	Многоквартирные дома	Гарнизон, 3/4 корп.1
137	3.233.135	-	-	Вовний Александр	624000, Свердловская область, Сысертский район, г. Арамиль, ул. Гарнизон, 3-2, корп.1	1	открытая	1	отсутствует	1	асфальт	1	1,1	0,7	0,1	0	0	0	0	0					233	Арамильский городской округ	Арамиль	Гарнизон	3-2 корп.1	56.699832	60.810988	-	6674371570	ООО Альтиплано	Гарнизон, 3-2, корп.1	-	-
138	3.233.136	-	-	Макарова Людмила Ивановна	624000, Свердловская область, Сысертский район, г. Арамиль, ул. Гарнизон, 4Б	1	открытая	1	отсутствует	1	асфальт	1	1,1	0,3	0,1	0	0	0	0	0					233	Арамильский городской округ	Арамиль	Гарнизон	4Б	56.698221	60.806989	-	6679073909	ООО Квант	Гарнизон, 46	-	-

139	3:233:137	-	-	ООО Прогресс	624000, Свердловская область, Сысертский район, г. Арамиль, ул. Гарнизон, 5	1	открытая	1	отсутствует	1	асфальт	2	1,1	0,3	0,3	0	0	0	0	0					233	Арамильский городской округ	Арамиль	Гарнизон	5	56.699592	60.805487	Административные, офисные учреждения	6685084218	ООО Прогресс	Гарнизон, 5	-	-
140	3:233:138	-	-	Сегимов Олег Анатольевич	624000, Свердловская область, Сысертский район, г. Арамиль, ул. Гарнизон, 5	1	открытая	1	отсутствует	1	асфальт	1	1,1	0,3	0,1	0	0	0	0	0					233	Арамильский городской округ	Арамиль	Гарнизон	5	56.699563	60.805607	-	6685137332	ООО Эталон	Гарнизон, 5	-	-
141	3:233:139	-	-	ООО Глория	624000, Свердловская область, Сысертский район, г. Арамиль, ул. Гарнизон, 5а	1	открытая	1	отсутствует	1	асфальт	2	1,1	0,3	0,3	0	0	0	0	0					233	Арамильский городской округ	Арамиль	Гарнизон	5а	56.698774	60.8056116	-	6658505450	Варочный порядок	Гарнизон, 5а	-	-
142	3:233:140	667306016527	316966800009562	ИП Голякова Татьяна Владимировна	624000, Свердловская область, Сысертский район, г. Арамиль, ул. Гарнизон, 7/2	1	открытая	1	отсутствует	1	асфальт	3	1,1	1	3	0	0	0	0	0					233	Арамильский городской округ	Арамиль	Гарнизон	7 корп2	56.698722	60.803006	-	667306016527; 665813979690	ИП Голикова Т.В; ИП Линова С.Б.	Гарнизон, 7/2	-	-
143	3:233:141	667407636848	316966800058432	ИП Чолахян Смбат Овсепович	624000, Свердловская область, Сысертский район, г. Арамиль, ул. Заветы Ильича, 10	1	открытая	1	отсутствует	1	асфальт	1	1,1	1	1	0	0	0	0	0					233	Арамильский городской округ	Арамиль	Заветы Ильича	10	56.691880	60.873236	-	667407636848	ИП Чолахян С.О.	Заветы Ильича, 10	-	-
144	3:233:142	6685101255	1156658079544	ООО Технопарк	624000, Свердловская область, Сысертский район, г. Арамиль, ул. Заветы Ильича, 11а	1	открытая	1	отсутствует	1	асфальт	1	1,1	0,3	0,1	0	0	0	0	0					233	Арамильский городской округ	Арамиль	Заветы Ильича	11а	56.691135	60.869535	-	6685101255	ООО Технопарк	Заветы Ильича, 11а	-	-
145	3:233:143	-	-	Винокуров Александр Леонидович, Синдянкин Алексей Егорович, Синдянкин Константин Егорович	624000, Свердловская область, Сысертский район, г. Арамиль, ул. Карла Маркса, 104Б	1	открытая	1	отсутствует	1	асфальт	1	1,1	1 раз в неделю	0,1	0	0	0	0	0					233	Арамильский городской округ	Арамиль	Карла Маркса	104Б	56.697525	60.808102	-	666300692654	ИП Клыгин Алексей Анатольевич	Карла Маркса, 104Б	-	-
146	3:233:144	6652005059	1036602420470	МО МВД Сысертский России	624000, Свердловская область, Сысертский район, г. Арамиль, ул. Карла Маркса, 15	1	открытая	1	отсутствует	1	асфальт	2	1,1	1 раз в неделю	0,3	0	0	0	0	0					233	Арамильский городской округ	Арамиль	Карла Маркса	15	56.69933	60.825868	Административные, офисные помещения	6652005059	МО МВД России Сысертский	Карла Маркса, 15	-	-
147	3:233:145	6672176609	-	Главное управление Министерства РФ по гражданской обороне	624000, Свердловская область, Сысертский район, г. Арамиль, ул. Карла Маркса, 18А	1	открытая	1	отсутствует	1	асфальт	1	1,1	1 раз в неделю	0,1	0	0	0	0	0					233	Арамильский городской округ	Арамиль	Карла Маркса	18А	56.700679	60.827400	Административные, офисные помещения	6672176609	Главное управление Министерства РФ по гражданской обороне	Карла Маркса, 18А	-	-
148	3:233:146	6652002019	1026600004672	Местная православная религиозная организация Приход во имя святой Троицы г. Арамиль	624000, Свердловская область, Сысертский район, г. Арамиль, ул. Карла Маркса, 2	1	открытая	1	отсутствует	1	асфальт	1	1,1	1 раз в неделю	0,1	0	0	0	0	0					233	Арамильский городской округ	Арамиль	Карла Маркса	2	56.700264	60.829913	-	6652002019	Местная православная религиозная организация Приход во имя святой Троицы г. Арамиль	Карла Маркса, 2	-	-

149	3.233.147	5612042824	1055612021981	ОАО "Энергосбыт Плюс"	624000, Свердловская область, Сысертский район, г. Арамиль, ул. Карла Маркса, 5	1	открытая	1	отсутствует	1	асфальт	1	1,1	1 раз в неделю	0,1	0	0	0	0	0					233	Арамильский городской округ	Арамиль	Карла Маркса	5	56.699429	60.828110	Административные, офисные помещения	5612042824, 5257058036	АО Энергосбыт Плюс, ООО Альбион-2002	Карла Маркса, 5	-	-
150	3.233.148	6671442103	1146671000365	ООО ГК Терра	624000, Свердловская область, Сысертский район, г. Арамиль, ул. Карла Маркса, 69	1	открытая	1	отсутствует	1	асфальт	1	1,1	1 раз в неделю	0,2	0	0	0	0	0					233	Арамильский городской округ	Арамиль	Карла Маркса	69	56.696183	60.811522	-	6671442103	ООО ГК Терра	Карла Маркса, 69	-	-
151	3.233.149	6685148334	1186658031780	ООО Монди Арамиль	624000, Свердловская область, Сысертский район, г. Арамиль, ул. Клубная, 25	1	открытая	1	отсутствует	1	асфальт	1	1,1	2 раза в неделю	0,2	0	0	0	0	0					233	Арамильский городской округ	Арамиль	Клубная	25	56.692847	60.874835	Предприятие иных отраслей промышленности	6685148334	ООО Монди Арамиль	Клубная, 25	-	-
152	3.233.150	6685148334	1186658031780	ООО Монди Арамиль	624000, Свердловская область, Сысертский район, г. Арамиль, ул. Клубная, 25	1	открытая	1	отсутствует	1	асфальт	5	1,1	2 раза в неделю	1,2	0	0	0	0	0					233	Арамильский городской округ	Арамиль	Клубная	25	56.693951	60.870420	Предприятие иных отраслей промышленности	6685148334	ООО Монди Арамиль	Клубная, 25	-	-
153	3.233.151	6685148334	1186658031780	ООО Монди Арамиль	624000, Свердловская область, Сысертский район, г. Арамиль, ул. Клубная, 25	1	открытая	1	отсутствует	1	асфальт	2	1,1	2 раза в неделю	0,4	0	0	0	0	0					233	Арамильский городской округ	Арамиль	Клубная	25	56.694311	60.871605	Предприятие иных отраслей промышленности	6685148334	ООО Монди Арамиль	Клубная, 25	-	-
154	3.233.152	6685148334	1186658031780	ООО Монди Арамиль	624000, Свердловская область, Сысертский район, г. Арамиль, ул. Клубная, 25	1	открытая	1	отсутствует	1	асфальт	1	1,1	2 раза в неделю	0,2	0	0	0	0	0					233	Арамильский городской округ	Арамиль	Клубная	25	56.693770	60.871934	Предприятие иных отраслей промышленности	6685148334	ООО Монди Арамиль	Клубная, 25	-	-
155	3.233.153	666000568617	304667136200224	ИП Пахолкова Надежда Викторовна	624000, Свердловская область, Сысертский район, г. Арамиль, ул. Клубная, 57	1	открытая	1	отсутствует	1	асфальт	1	1,1	1 раз в неделю	0,2	0	0	0	0	0					233	Арамильский городской округ	Арамиль	Клубная	57	56.6949981	60.8731782	-	666000568617	ИП Пахолкова Н.В.	Клубная, 57	-	-
156	3.233.154	666000568617	304667136200224	ИП Пахолкова Надежда Викторовна	624000, Свердловская область, Сысертский район, г. Арамиль, ул. Клубная, 57	1	открытая	1	отсутствует	1	асфальт	2	1,1	1 раз в неделю	0,3	0	0	0	0	0					233	Арамильский городской округ	Арамиль	Клубная	57	56.6949981	60.8731782	-	6674155812	ООО Автозаправочный комплекс	Клубная, 57	-	-
157	3.233.155	6673218019	1106673007649	ООО Трубосервисная компания Урал	624000, Свердловская область, Сысертский район, г. Арамиль, ул. Клубная, 57	1	открытая	1	отсутствует	1	асфальт	1	1,1	1 раз в неделю	0,2	0	0	0	0	0					233	Арамильский городской округ	Арамиль	Клубная	57	56.693916	60.874275	Предприятие иных отраслей промышленности	6673218019	ООО Трубосервисная компания Урал	Клубная, 57	-	-
158	3.233.156	-	-	Пьянков Игорь Васильевич	624000, Свердловская область, Сысертский район, г. Арамиль, ул. Красноармейская, 118	1	открытая	1	отсутствует	1	асфальт	1	1,1	1 раз в неделю	0,2	0	0	0	0	0					233	Арамильский городской округ	Арамиль	Красноармейская	118	56.6814810	60.8577991	-	6685076030	ООО Производственная компания Энерджи	Красноармейская, 118	-	-

159	3.233.157	6652014127	1026602174554	ООО "Арамильский ремонтно-механический завод"	624000, Свердловская область, Сысертский район, г. Арамиль, ул. Красноармейская, 118	1	открытая	1	отсутствует	1	асфальт	1	1,1	1 раз в неделю	0,2	0	0	0	0	0					233	Арамильский городской округ	Арамиль	Красноармейская	118	56.681629	60.854338	-	6685086021	ООО Электро-плюс монтаж	Красноармейская, 118	-	-
160	3.233.158	6652016808	1036602427509	МБУ ДОЛ Спутник	624000, Свердловская область, Сысертский район, г. Арамиль, ул. Красногорская, 2	1	открытая	3	профлист	2	бетон	4	0,75	3 раза в неделю	0,5	0	0	0	0	0					233	Арамильский городской округ	Арамиль	Красногорская	2	56.700350	60.913345	Детский оздоровительный лагерь	6652016808	МБУ ДОЛ Спутник	Красногорская, 2	-	-
161	3.233.159	6612025330	1086612000287	ООО Лабиринт-Екатеринбург	624000, Свердловская область, Сысертский район, г. Арамиль, ул. Курчатова, 12	1	открытая	1	отсутствует	1	асфальт	1	1,1	1	1	0	0	0	0	0					233	Арамильский городской округ	Арамиль	Курчатова	12	56.685379	60.843541	Продовольственный магазин	6612025330	ООО Лабиринт-Екатеринбург	Курчатова, 12	-	-
162	3.233.160	665200045549	304665235500311	Индивидуальные предприниматель Суетина Т.Ю.	624000, Свердловская область, Сысертский район, г. Арамиль, ул. Ленина, 15	1	открытая	1	отсутствует	1	асфальт	2	1,1	1 раз в неделю	0,2	0	0	0	0	0					233	Арамильский городской округ	Арамиль	Ленина	15	56.687927	60.8495489	-	665200045549	Индивидуальные предприниматель Суетина Т.Ю.	Ленина, 15	-	-
163	3.233.161	6679069042	1156658004821	ООО Достижение современных технологий Урал	624000, Свердловская область, Сысертский район, г. Арамиль, ул. Ленина, 40	1	открытая	1	отсутствует	1	асфальт	1	1,1	3 раза в неделю	0,4	0	0	0	0	0					233	Арамильский городской округ	Арамиль	Ленина	40	56.690356	60.862535	-	6679069042	ООО Достижение современных технологий Урал	Ленина, 40	-	-
164	3.233.162	6685129469	1176658028733	ООО ГофроЛайнер	624000, Свердловская область, Сысертский район, г. Арамиль, ул. Ленина, 40	1	открытая	1	отсутствует	1	асфальт	1	1,1	3 раза в неделю	0,4	0	0	0	0	0					233	Арамильский городской округ	Арамиль	Ленина	40	56.690307	60.859109	-	6685129469, 6658078462, 6673109620	ООО ГофроЛайнер, ООО НПФ Абицея-2, Холдинговая компания Грани	Ленина, 40	-	-
165	3.233.163	2310031475	1022301598549	АО Тандер	624000, Свердловская область, Сысертский район, г. Арамиль, ул. Ленина, 40	1	открытая	1	отсутствует	1	асфальт	1	1,1	1	1	0	0	0	0	0					233	Арамильский городской округ	Арамиль	Ленина	40	56.690203	60.858818	Супермаркет (универмаг)	2310031475	АО Тандер	Ленина, 40	-	-
166	3.233.164	665900011626	304665922600055	ИП Дерягин Андрей Валерьянович	624000, Свердловская область, Сысертский район, г. Арамиль, ул. Мира, 1А	1	открытая	1	отсутствует	1	асфальт	1	0,12	1 раз в неделю	0,05	0	0	0	0	0					233	Арамильский городской округ	Арамиль	Мира	1А	56.695946	60.827497	-	665900011626	ИП Дерягин Андрей Валерьянович	Мира, 1А	-	-
167	3.233.165	6652011888	1026602178481	ООО Уральский завод автофургонов	624000, Свердловская область, Сысертский район, г. Арамиль, ул. Новая, 2А	1	открытая	1	отсутствует	1	асфальт	2	1,1	1 раз в неделю	0,3	0	0	0	0	0					233	Арамильский городской округ	Арамиль	Новая	2А	56.6825904	60.8397173	-	6652011888	ООО Уральский завод автофургонов	Новая, 2А	-	-
168	3.233.166	6608007434	1026604947852	Газпром Трансгаз Екатеринбург	624000, Свердловская область, Сысертский район, г. Арамиль, ул. Новая, 21	1	открытая	1	отсутствует	1	асфальт	2	1,1	1 раз в неделю	0,3	0	0	0	0	0					233	Арамильский городской округ	Арамиль	Новая	21	56.679131	60.858581	Административные, офисные помещения	6608007343	Газпром Трансгаз Екатеринбург	Новая, 21	-	-

169	3.233.167	6652033680	1116652002367	ООО ПТК Криоген	624000, Свердловская область, Сысертский район, г. Арамиль, ул. Новая, 23	1	открытая	1	отсутствует	1	асфальт	1	1,1	1 раз в неделю	0,3	0	0	0	0	0					233	Арамильский городской округ	Арамиль	Новая	23	56.680571	60.859561	Административные, офисные помещения	6652033680	ООО ПТК Криоген	Новая, 23	-	-
170	3.233.168	6652023900	1076652001546	ООО Региональный сервисный центр Урал	624000, Свердловская область, Сысертский район, г. Арамиль, ул. Октябрьская, 173	1	открытая	1	отсутствует	1	асфальт	1	1,1	1 раз в неделю	0,3	0	0	0	0	0					233	Арамильский городской округ	Арамиль	Октябрьская	173	56.6807821	60.8638038	Административные, офисные помещения	6652023900	ООО Региональный сервисный центр Урал	Октябрьская, 173	-	-
171	3.233.169	6662073474	1026605403879	ООО Уралэнергосервискомплект	624000, Свердловская область, Сысертский район, г. Арамиль, ул. Октябрьская, 175	1	открытая	1	отсутствует	1	асфальт	1	1,1	1 раз в неделю	0,3	0	0	0	0	0					233	Арамильский городской округ	Арамиль	Октябрьская	175	56.683781	60.859317	Административные, офисные помещения	6662073474, 6671028735	ООО Уралэнергоснабкомплект, ООО Облкоммунэнерго	Октябрьская, 175	-	-
172	3.233.170	7813548100	1127847596546	ООО Стопэкспресс	624000, Свердловская область, Сысертский район, г. Арамиль, ул. Парковая, 20, корп.1	1	открытая	2	сетка	1	асфальт	3	1,1	3 раза в неделю	0,5	0	0	0	0	0					233	Арамильский городской округ	Арамиль	Парковая	20 корп.1	56.6757623	60.8369653	автозаправочная станция	7813548100	ООО Стопэкспресс	Парковая, 20 корп.1	-	-
173	3.233.171	6685079264	1146685039258	ООО Техас-Гермес	624000, Свердловская область, Сысертский район, г. Арамиль, ул. Пролетарская, 78А	1	открытая	1	отсутствует	1	асфальт	1	1,1	1 раз в неделю	0,2	0	0	0	0	0					233	Арамильский городской округ	Арамиль	Пролетарская	78А	56.7156724	60.8282924	-	5257056036, 6685079264, 021001711700	ООО Альбион-2002, ООО Техас-Гермес, ИП Попов Антон Константинович	Пролетарская, 78А	-	-
174	3.233.172	666400146105	-	Волков Илья Леонидович	624000, Свердловская область, Сысертский район, г. Арамиль, ул. Пролетарская, 82	1	открытая	1	отсутствует	1	асфальт	4	1,1	2 раза в неделю	1	0	0	0	0	0					233	Арамильский городской округ	Арамиль	Пролетарская	82	56.71542	60.830619	-	666400146105	Волков Илья Леонидович	Пролетарская, 82	-	-
175	3.233.173	6682015343	1196658012770	ООО ПВ-Урал	624000, Свердловская область, Сысертский район, г. Арамиль, ул. Пролетарская, 82, стр.13	1	открытая	1	отсутствует	1	асфальт	1	1,1	1 раз в неделю	0,2	0	0	0	0	0					233	Арамильский городской округ	Арамиль	Пролетарская	82 стр. 13	56.715139	60.829437	-	6682015343	ООО ПВ-Урал	Пролетарская, 82, стр.13	-	-
176	3.233.174	666402663290	321665800030977	ИП Григас Владимир Ионович	624000, Свердловская область, Сысертский район, г. Арамиль, ул. Новоселов д.9	1	открытая	1	отсутствует	1	асфальт	4	1,1	1 раз в неделю	0,36	0	0	0	0	0					233	Арамильский городской округ	Арамиль	Пролетарская	82_6	56.716746	60.831670	-	666402663290	ИП Григас Владимир Ионович, АО "Продторг", предприниматели Сельского привоза "Славянка"	Пролетарская, 82/6	-	-
177	3.233.174/1											1	0,36	ежедневно	0,36	0	0	0	0	0																	
178	3.233.175	668600473086	320665800008862	ИП Тышова Анна Камиловна	624000, Свердловская область, Сысертский район, г. Арамиль, ул. Пролетарская, 82	1	открытая	1	отсутствует	1	асфальт	1	1,1	1 раз в неделю	0,2	0	0	0	0	0					233	Арамильский городской округ	Арамиль	Пролетарская	82	56.7168656	60.8318312	-	668600473086, 6685176758	ИП Тышова Анна Камиловна, ООО Максим Парк-отель	Пролетарская, 82	-	-

179	3.233.176	6685101248	1156658079522	ООО Парк Арамильская слобода	624000, Свердловская область, Сысертский район, г. Арамиль, ул. Пролетарская, 82Б	1	открытая	1	отсутствует	1	асфальт	1	1,1	1 раз в неделю	0,15	0	0	0	0	0					233	Арамильский городской округ	Арамиль	Пролетарская	82Б	56.7125162	60.8315463	-	6685101248	ООО Парк Арамильская слобода	Пролетарская, 82Б	-	-
180	3.233.177	665205024616	304665233000122	ИП Сухаревич Андрей Георгиевич	624000, Свердловская область, Сысертский район, г. Арамиль, ул. Пролетарская, 85Б	1	открытая	1	отсутствует	1	асфальт	1	1,1	1 раз в неделю	0,15	0	0	0	0	0					233	Арамильский городской округ	Арамиль	Пролетарская	85Б	56.712424	60.821631	-	665205024616	ИП Сухаревич Андрей Георгиевич	Пролетарская, 85Б	-	-
181	3.233.178	6652001079	1026602173575	Сысертское районное потребительское общество	624000, Свердловская область, Сысертский район, г. Арамиль, ул. 1 Мая, д.7	1	открытая	1	отсутствует	1	асфальт	3	1,1	1 раз в неделю	0,47	0	0	0	0	0					233	Арамильский городской округ	Арамиль	Пролетарская	87А	56.7150935	60.8254090	Кафе, ресторан	665897784905, 6652020522, 665800360140	ИП Петросян Э.А., Эдан, ИП Петросян А.М.	Пролетарская, 87А	-	-
182	3.233.179	6685082644	1156685000955	ООО Управление эксплуатацией зданий	624000, Свердловская область, Сысертский район, г. Арамиль, ул. Пролетарская, 91	1	открытая	1	отсутствует	1	асфальт	1	1,1	1 раз в неделю	0,15	0	0	0	0	0					233	Арамильский городской округ	Арамиль	Пролетарская	91	56.7161633	60.8256008	-	6685082644	ООО Управление эксплуатацией зданий	Пролетарская, 91	-	-
183	3.233.180	666009663953	316985800037740	ИП Софронов Игорь Аркадьевич	624000, Свердловская область, Сысертский район, г. Арамиль, ул. Пролетарская, 95	1	открытая	1	отсутствует	1	асфальт	2	1,1	2 раз в неделю	0,15	0	0	0	0	0					233	Арамильский городской округ	Арамиль	Пролетарская	95	56.716616	60.827248	-	666009663953	ИП Софронов И.А.	Пролетарская, 95	-	-
184	3.233.181	6670250977	1096670009633	ООО Альянс	624000, Свердловская область, Сысертский район, г. Арамиль, ул. Пушкина,4Б	1	открытая	1	отсутствует	1	асфальт	1	8	1 раз в неделю	1	0	0	0	0	0					233	Арамильский городской округ	Арамиль	Пушкина	4Б	56.6895876	60.8869607	Административные, офисные учреждения	6670250977	ООО Альянс	Пушкина, 4Б	-	-
185	3.233.182	667204328608	-	ИП Поляева Нина Петровна	624000, Свердловская область, Сысертский район, г. Арамиль, ул. Пушкина,4В	1	открытая	1	отсутствует	1	асфальт	1	1,1	1 раз в неделю	0,15	0	0	0	0	0					233	Арамильский городской округ	Арамиль	Пушкина	4В	56.689584	60.886744	Предприятия иных отраслей промышленности	667204328608	ИП Поляева Н.П.	Пушкина, 4В	-	-
186	3.233.183	6685019025	1126685026291	ООО Форлекс	624000, Свердловская область, Сысертский район, г. Арамиль, ул. Пушкина,4Д	1	открытая	1	отсутствует	1	асфальт	1	1,1	1 раз в неделю	0,15	0	0	0	0	0					233	Арамильский городской округ	Арамиль	Пушкина	4Д	56.688198	60.885689	-	6685019025	ООО Форлекс	Пушкина, 4Д	-	-
187	3.233.184	6685015856	1126685023940	ООО "УК "Константа Плюс"	624000, Свердловская область, Сысерткий район, г. Арамиль, ул. Мира, д. 1-Б, оф. 1	1	открытая	1	отсутствует	1	асфальт	1	1,1	1	1	0	0	0	0	0	1	1,1	1	1,1	233	Арамильский городской округ	Арамиль	Рабочая	122	56.704241	60.844490	Управление многоквартирными домами	6685015856	ООО УК Константа Плюс	Рабочая, 122	Многоквартирные дома	Рабочая, 122
188	3.233.185	665209017232	317665800019067	ИП Саргсян Ж.Д.	624000, Свердловская область, Сысерткий район, г. Арамиль, ул. Рабочая, 123а	1	открытая	1	отсутствует	1	асфальт	1	1,1	2 раза в неделю	0,3	0	0	0	0	0					233	Арамильский городской округ	Арамиль	Рабочая	123а	56.702517	60.842515	Кафе, ресторан	665209017232	ИП Саргсян Ж.Д.	Рабочая, 123а	-	-

189	3:233:186	6670335081	1116670010181	ООО УЗДТ	624000, Свердловская область, Сысерстский район, г. Арамиль, пер. Речной,1	1	открытая	1	отсутствует	1	асфальт	1	8	1 раз в квартал	0,09	0	0	0	0	0					233	Арамильский городской округ	Арамиль	Речной	1	56.694582	60.879222	Предприятие иных отраслей промышленности	6670335081	ООО УЗДТ	Речной, 1	-	-
190	3:233:187	6652017551	1046602422503	ООО МАЮП	624000, Свердловская область, Сысерстский район, г. Арамиль, пер. Речной,1	1	открытая	1	отсутствует	1	асфальт	1	1,1	по заявке	0,01	0	0	0	0	0					233	Арамильский городской округ	Арамиль	Речной	1	56.687756	60.881967	-	6652017551	ООО МАЮП	Речной, 1	-	-
191	3:233:188	665201738105	312668520700004	ИП Москалев Александр Юрьевич	624000, Свердловская область, Сысерстский район, г. Арамиль, пер. Речной,1	1	открытая	1	отсутствует	1	асфальт	1	8	1 раз в неделю	1	0	0	0	0	0					233	Арамильский городской округ	Арамиль	Речной	1	56.691995	60.878898	-	665201738105	ИП Москалев Александр Юрьевич	Речной, 1	-	-
192	3:233:189	6652013388	1026602174763	ООО Уралтермопласт	624000, Свердловская область, Сысерстский район, г. Арамиль, пер. Речной,1 корп.В	1	открытая	1	отсутствует	1	асфальт	1	8	1 раз в неделю	1	0	0	0	0	0					233	Арамильский городской округ	Арамиль	Речной	1 корп.В	56.696623	60.60.884073	Предприятие иных отраслей промышленности	6652013388	ООО Уралтермопласт	Речной, 1 корп.В	-	-
193	3:233:190	665200744177	304665234300020	ИП Москалев Петр Юрьевич	624000, Свердловская область, Сысерстский район, г. Арамиль, пер. Речной,15	1	открытая	1	отсутствует	1	асфальт	1	0,24	1 раз в неделю	0,03	0	0	0	0	0					233	Арамильский городской округ	Арамиль	Речной	15	56.691614	60.877026	-	665200744177	ИП Москалев Петр Юрьевич	Речной, 15	-	-
194	3:233:191	6674376900	1116674008593	ООО Рекорд	624000, Свердловская область, Сысерстский район, г. Арамиль, пер. Речной,2, корп. А2	1	открытая	1	отсутствует	1	асфальт	1	0,66	1 раз в неделю	0,09	0	0	0	0	0					233	Арамильский городской округ	Арамиль	Речной	2 корпА2	56.6954077	60.8790093	Преприятие иных отраслей промышленности	6674376900	ООО Рекорд	Речной, 2, корп. А2	-	-
195	3:233:192	6652032133	1116652000354	ООО Адепласт	624000, Свердловская область, Сысерстский район, г. Арамиль, пер. Речной,2, корп. А	1	открытая	1	отсутствует	1	асфальт	1	8	1 раз в неделю	1	0	0	0	0	0					233	Арамильский городской округ	Арамиль	Речной	2А	56.695515	60.876075	-	6652032133, 6673108640, 6685078912	ООО Адепласт, ООО Порошковые краски, ООО РПО Ермак	Речной, 2Б	-	-
196	3:233:193	6672162236	1046604384925	ООО ТПГ Солид	624000, Свердловская область, Сысерстский район, г. Арамиль, пер. Речной,2, корп. А	1	открытая	1	отсутствует	1	асфальт	1	1,1	1 раз в неделю	0,15	0	0	0	0	0					233	Арамильский городской округ	Арамиль	Речной	2А	56.6967205	60.8764027	Преприятие иных отраслей промышленности	6672162236	ООО ТПГ Солид	Речной, 2, корп. А2	-	-
197	3:233:194	665202248311	316965800018912	ИП Козицин Е.Ю.	624000, Свердловская область, Сысерстский район, г. Арамиль, пер. Речной,2, корп. А1	1	открытая	1	отсутствует	1	асфальт	1	1,1	1 раз в неделю	0,15	0	0	0	0	0					233	Арамильский городской округ	Арамиль	Речной	2А/1	56.6932635	60.8754141	-	665202248311	ИП Козицин Е.Ю.	Речной, 2, корп. А2/1	-	-
198	3:233:195	6685006756	1126685006799	ООО Промполимер	624000, Свердловская область, Сысерстский район, г. Арамиль, пер. Речной, стр.3	1	открытая	1	отсутствует	1	асфальт	1	1,1	1 раз в неделю	0,15	0	0	0	0	0					233	Арамильский городской округ	Арамиль	Речной	3	56.693197	60.881085	Предприятие иных отраслей промышленности	6685169687	ООО Промполимер	Речной, стр.3	-	-

199	3:233:196	6652007271	1026602179207	ГАУЗ СО Арамильская городская больница	624000, Свердловская область, Сысерстский район, г. Арамиль, ул. Садовая, 10	1	открытая	1	отсутствует	1	асфальт	4	1,1	3 раза в неделю	1,4	0	0	0	0	0					233	Арамильский городской округ	Арамиль	Садовая	10	56.6978988	60.8618442	административные, офисные помещения	6652015233	ГАУЗ СО Арамильская городская больница	Садовая, 10	-	-
200	3:233:197	6671124044	1026605237075	ООО Поликом и В	624000, Свердловская область, Сысерстский район, п. Светлый,, 48Б	1	открытая	1	отсутствует	1	асфальт	1	1,1	1 раз в неделю	0,15	0	0	0	0	0					233	Арамильский городской округ	п. Светлый	-	48Б	56.710186	60.985299	-	6671124044	ООО Поликом и В	п. Светлый, 48Б	-	-
201	3:233:198	6685118668	1169658098972	ООО Завод СпецМаш	624000, Свердловская область, Сысерстский район, г. Арамиль, ул. Свободы, 42Г	1	открытая	1	отсутствует	1	асфальт	1	1,1	1 раз в неделю	0,15	0	0	0	0	0					233	Арамильский городской округ	Арамиль	Свободы	42Г	56.6882433	60.8731849	Предприятие иных отраслей промышленности	6685118668	ООО Завод СпецМаш	Свободы, 42Г	-	-
202	3:233:199	6685118668	1169658098972	ООО Завод СпецМаш	624000, Свердловская область, Сысерстский район, г. Арамиль, ул. Свободы, 42Г	1	открытая	1	отсутствует	1	асфальт	1	1,1	1 раз в неделю	0,15	0	0	0	0	0					233	Арамильский городской округ	Арамиль	Свободы	42Г	56.6873567	60.8740371	Предприятие иных отраслей промышленности	6685118668	ООО Завод СпецМаш	Свободы, 42Г	-	-
203	3:233:200	6685015856	1126685022970	ООО "УК "Константа Плюс"	624000, Свердловская область, Сысерстский район, г. Арамиль, ул. Мира, д. 1-Б, оф. 1	1	открытая	3	профлист	2	бетон	1	1,1	1	1	2001,50/100	0	0	0	0,2	1	1,1	1	1,1	233	Арамильский городской округ	Арамиль	Текстильщиков	6	56.6867873	60.8410865	Управление многоквартирными домами	6685015856	ООО УК Константа Плюс	Текстильщиков, 6	Многоквартирные дома	Текстильщиков, 6
204	3:233:201	6671163413	1056604000970	МРСК Урала	624000, Свердловская область, Сысерстский район, г. Арамиль, ул. Шпагатная, 1	1	открытая	1	отсутствует	1	асфальт	1	1,1	1 раз в неделю	0,15	0	0	0	0	0					233	Арамильский городской округ	Арамиль	Шпагатная	1	56.695115	60.863770	-	6671163413	МРСК Урала	Шпагатная, 1	-	-
205	3:233:202	6685015180	1156658076850	ООО Лагуна	624000, Свердловская область, Сысерстский район, г. Арамиль, ул. Шпагатная, 1А	1	открытая	1	отсутствует	1	асфальт	1	8	1 раз в неделю	1	0	0	0	0	0					233	Арамильский городской округ	Арамиль	Шпагатная	1А	56.693515	60.865815	Предприятие иных отраслей промышленности	6685015180	ООО Белфор	Шпагатная, 1А	-	-
206	3:233:203	6652002428	1026602175247	ООО Белфор	624000, Свердловская область, Сысерстский район, г. Арамиль, ул. Шпагатная, 1А	1	открытая	1	отсутствует	1	асфальт	1	8	1 раз в неделю	1	0	0	0	0	0					233	Арамильский городской округ	Арамиль	Шпагатная	1А	56.693624	60.862372	Предприятие иных отраслей промышленности	6685015180	ООО Белфор	Шпагатная, 1А	-	-
207	3:233:204	667220087526	317665800125350	ИП Кучерин Евгений Юрьевич	624000, Свердловская область, Сысерстский район, п. Арамиль, ул. Заводская, 1А	1	открытая	1	отсутствует	1	асфальт	2	1,1	1 раз в неделю	0,3	0	0	0	0	0					233	Арамильский городской округ	п. Арамиль	Заводская	1А	56.7122324	60.9279036	-	667220087526	ИП Кучерин Евгений Юрьевич	п. Арамиль, ул. Заводская, 1А	-	-
208	3:233:205	6652001174	1026602177535	Арамильское ГОРПО	624000, Свердловская область, Сысерстский район, п. Арамиль, ул. Заводская, 12	1	открытая	1	отсутствует	1	асфальт	1	1,1	1 раз в неделю	0,15	0	0	0	0	0					233	Арамильский городской округ	п. Арамиль	Заводская	12	56.7137704	60.9219441	Продовольственные (промтоварные) магазины, супермаркеты (универмаги)	6652001174	Арамильское ГОРПО	п. Арамиль, ул. Заводская, 12	-	-

209	3.233.206	6685091141	1156658020640	ООО Парк сказов	624000, Свердловская область, Сысертский район, п. Арамиль, ул. Парк сказов, 1	1	открытая	1	отсутствует	1	асфальт	4	1,1	1 раз в неделю	0,62	0	0	0	0	0				233	Арамильский городской округ	п. Арамиль	Парк сказов	1	56.71096182	60.92644096	парк	6685091141	ООО Парк Сказов	п. Арамиль, ул. Парк Сказов, 1	-	-
210	3.233.207	6674342731	1096674021586	ООО ТД Унипо	624000, Свердловская область, Сысертский район, п. Светлый, 46	1	открытая	1	отсутствует	1	асфальт	1	0,12	1 раз в неделю	0,02	0	0	0	0	0				233	Арамильский городской округ	п. Светлый	-	46	56.713796	60.959585	-	6674342731	ООО ТД Унипо	п. Светлый, 46	-	-
211	3.233.208	6658300798	1086658003464	ДНТ Сысертское	624000, Свердловская область, Сысертский район, ДНТ Сысертское	1	открытая	1	отсутствует	1	асфальт	1	0,75	1 раз в неделю	0,15	0	0	0	0	0				233	Арамильский городской округ	п. Светлый	-	-	56.7067580	60.9703640	Садоводческие кооперативы, садово-огородные товарищества	6658300798	ДНТ Сысертское	п. Светлый	-	-
212	3.233.209	6652013780	1026602179185	СНТ Строитель-2	624000, Свердловская область, Сысертский район, СНТ Строитель-2	1	открытая	1	отсутствует	1	асфальт	2	1,1	1 раз в неделю	0,3	0	0	0	0	0				233	Арамильский городской округ	п. Светлый	-	-	56.7083889	60.9506003	Садоводческие кооперативы, садово-огородные товарищества	6652013780	СНТ Строитель-2	п. Светлый	-	-
213	3.233.210	6652004270	1026602178239	Администрация Арамильского городского округа	624000, Свердловская область, Сысертский район, г. Арамиль, ул. 1 Мая, д.12	2	с навесом	3	профлист	2	бетон	2	1,1	1	3,9	2,0*1,5*2,0	0	0	0	0				233	Арамильский городской округ	п. Светлый	Кольцевая	1	56.711499°	60.94415°					Индивидуальные жилые дома	ул. Кольцевая, с 1 по 56 дома
214	3.233.211	665802024553	316965800144652	ИП Склюев Владимир Викторович	624000, Свердловская область, Сысертский район, г. Арамиль, ул. Сосновая, д.12	1	открытая	3	профлист	2	бетон	1	1,1	1	0,157	0	0	0	0	0				233	Арамильский городской округ	Арамиль	Сосновая	12	56.71171°	60.83956°	парк отдыха	665802024553	ИП Склюев Владимир Викторович	Сосновая, 12	-	-
215	3.233.212	665200203555	304665256300014	ИП Гурьянов Александр Николаевич	624000, Свердловская область, Сысертский район, г. Арамиль, ул. Щорса, д. 55А	2	с навесом	3	профлист	2	бетон	1	1,1	1	0,157	0	0	0	0	0				233	Арамильский городской округ	Арамиль	Щорса	55а	56.701734	60.840891	продовольственный магазин	665200203555	ИП Гурьянов Александр Николаевич	Щорса, 55а	-	-
216	3.233.213	6652020671	308665202100035	ИП Кобызов Сергей Владиславович	624000, Свердловская область, Сысертский район, г. Арамиль, ул. Энгельса, д. 8А	1	открытая	3	профлист	1	асфальт	1	1,1	1	0,13	0	0	0	0	0				233	Арамильский городской округ	Арамиль	1 Мая	21	56.696318	60.833956	торговый центр	6652020671	ИП Кобызов Сергей Владиславович	1 Мая, 21	-	-
217	3.233.214	6679085823	1169658006088	ООО «УЖК «Гранд»	624000, Свердловская область, Сысертский район, г. Арамиль, ул. Щорса, д.57, оф. 58	1	открытая		отсутствует		асфальт	1	1,1	1	0,19	0	0	0	0	0				233	Арамильский городской округ	Арамиль	Строителей	21	56.707755	60.840277	Многоквартирный дом			Строителей, 21		ул. Строителей, 21
218	3.233.215	6652004270	1026602178239	Администрация Арамильского городского округа	624000, Свердловская область, Сысертский район, г. Арамиль, ул. 1 Мая, д.12	1	открытая		отсутствует		асфальт	1	1,1	1	0,19	0	0	0	0	0				233	Арамильский городской округ	Арамиль	Лесной/ Садовая		56.705994	60.841960					Индивидуальные жилые дома	переулок Лесной

219	3:233:216	6652004270	1026602178239	Администрация Арамильского городского округа	624000, Свердловская область, Сысертский район, г. Арамиль, ул. 1 Мая, д.12		открытая		отсутствует		асфальт	1	1,1	1	0,19	0	0	0	0	0					233	Арамильский городской округ	Арамиль	Спортивный/ Садовая		56.705856	60.843303					Индивидуальные жилые дома	переулок Спортивный
220	3:233:217	6652004270	1026602178239	Администрация Арамильского городского округа	624000, Свердловская область, Сысертский район, г. Арамиль, ул. 1 Мая, д.12		открытая		отсутствует		асфальт	2	1,1	1	0,38	0	0	0	0	0					233	Арамильский городской округ	п. Арамиль	Станционная	1	56.717491	60.936213					Индивидуальные жилые дома	ул. Станционная, дома с 1 по 31
221	3:233:218	6652004270	1026602178239	Администрация Арамильского городского округа	624000, Свердловская область, Сысертский район, г. Арамиль, ул. 1 Мая, д.12		открытая		отсутствует		асфальт	1	1	1,1	0,19	0	0	0	0	0					233	Арамильский городской округ	Арамиль	Станционная	63	56.713370	60.954387					Индивидуальные жилые дома	ул. Станционная, дома с 63 по 69
222	3:233:220	6652004270	1026602178239	Администрация Арамильского городского округа	624000, Свердловская область, Сысертский район, г. Арамиль, ул. 1 Мая, д.12		открытая		отсутствует		асфальт	2	1,1	1	0,38	0	0	0	0	0					233	Арамильский городской округ	п. Светлый	Кольцевая	56	56.710587	60.948919					Индивидуальные жилые дома	Дома по ул.Кольцевая
223	3:233:221	6652004270	1026602178239	Администрация Арамильского городского округа	624000, Свердловская область, Сысертский район, г. Арамиль, ул. 1 Мая, д.12		открытая		отсутствует		асфальт	2	1,1	1	0,38	0	0	0	0	0					233	Арамильский городской округ	п. Арамиль	Кирова	1	56.713602	60.927702					Индивидуальные жилые дома	Дома по улице Кирова
224	3:233:222	6652004270	1026602178239	Администрация Арамильского городского округа	624000, Свердловская область, Сысертский район, г. Арамиль, ул. 1 Мая, д.12		открытая		отсутствует		асфальт	2	1,1	1	0,38	2,00; 1,50; 2,30	0	0	0	0					233	Арамильский городской округ	п. Арамиль	Свердлова	37	56.716864	60.928194					Индивидуальные жилые дома	Дома по улице Свердлова
225	3:233:223	6652004270	1026602178239	Администрация Арамильского городского округа	624000, Свердловская область, Сысертский район, г. Арамиль, ул. 1 Мая, д.12		открытая		отсутствует		асфальт	1	1,1	1	0,19	2,00; 1,50; 2,30	0	0	0	0					233	Арамильский городской округ	п. Арамиль	Заводская	12	56.713519	60.922123					Индивидуальные жилые дома	Дома по улице Заводская
226	3:233:224	6652004270	1026602178239	Администрация Арамильского городского округа	624000, Свердловская область, Сысертский район, г. Арамиль, ул. 1 Мая, д.12		открытая		отсутствует		асфальт	1	1,1	1	0,19	0	0	0	0	0					233	Арамильский городской округ	п. Арамиль	Победы	1	56.713466	60.920584					Индивидуальные жилые дома	Дома по улице Победы
227	3:233:225	6652004270	1026602178239	Администрация Арамильского городского округа	624000, Свердловская область, Сысертский район, г. Арамиль, ул. 1 Мая, д.12		открытая		отсутствует		асфальт	1	1,1	1	0,19	0	0	0	0	0					233	Арамильский городской округ	п. Арамиль	Жданова	27	56.716084	60.919357					Индивидуальные жилые дома	Дома по улице Жданова
228	3:233:226	6652004270	1026602178239	Администрация Арамильского городского округа	624000, Свердловская область, Сысертский район, г. Арамиль, ул. 1 Мая, д.12		открытая		отсутствует		асфальт	1	1,1	1	0,19	0	0	0	0	0					233	Арамильский городской округ	п. Арамиль	Кооперативная	5	56.714243	60.916420					Индивидуальные жилые дома	Дома по улице Кооперативная

229	3:233:227	6652004270	1026602178239	Администрация Арамильского городского округа	624000, Свердловская область, Сысертский район, г. Арамиль, ул. 1 Мая, д.12		открытая		отсутствует		асфальт	1	1,1	1	0,19	0	0	0	0	0					233	Арамильский городской округ	п. Арамиль	Сиреневая	6	56.713422	60.912549					Индивидуальные жилые дома, многоквартирные жилые дома малой этажности	Дома по улице Сиреневая, многоквартирные жилые дома малой этажности ул. Ломоносова, 4, 6, 8
230	3:233:228	6652004270	1026602178239	Администрация Арамильского городского округа	624000, Свердловская область, Сысертский район, г. Арамиль, ул. 1 Мая, д.12		открытая		отсутствует		асфальт	2	1,1	1	0,38	2,00; 1,50; 2,30	0	0	0	0					233	Арамильский городской округ	п. Арамиль	Заводская	35	56.711580	60.909888					Индивидуальные жилые дома	Дома по улице Заводская, по улице Мекко
231	3:233:229	6652004270	1026602178239	Администрация Арамильского городского округа	624000, Свердловская область, Сысертский район, г. Арамиль, ул. 1 Мая, д.12		открытая		отсутствует		асфальт	1	1,1	1	0,19	0	0	0	0	0					233	Арамильский городской округ	п. Арамиль	Фурманова	11	56.711147	60.916081					Индивидуальные жилые дома	Дома по улице Фурманова
232	3:233:230	6652033200	1116652001729	ООО Геосфера	624000, Свердловская область, Сысертский район, г. Арамиль, ул. 1 Мая, д.69		закрытая		профлист		бетон	2	1,1	1	0,84	0	0	0	0	0					233	Арамильский городской округ	Арамиль	Новая	1а	56,684450	60,837580	Продовольственный магазин	6652033200	ООО Геосфера	Новая, 1а	–	–
233	3:233:231	6670513055	1226600083599	ООО Слобода	624000, Свердловская область, г. Арамиль, ул. Новая, 2а	1	открытая		металлический забор	1	асфальт	2	1,1	1	0,3	0	0	0	0	0					233	Арамильский городской округ	Арамиль	Новая	2а	56.6825904	60.8397173	Кафе, рестораны, бары, закусочные, столовые	6670513055	Ресторан быстрого обслуживания Пицца Миа	Новая, 2а	–	–
234	3:233:232	667010094598	319667023400020	ИП Суханов Евгений Викторович	624000, Свердловская область, Сысертский район, Арамильский городской округ, поселок Светлый, улица Центральная, 3А		с навесом		профлист		бетон	1	1,1	1	0,25	0	0	0	0	0					233	Арамильский городской округ	п. Светлый	Центральная	3А	56.710924	60.947359	Продовольственный магазин	667010094598	ИП Суханов Евгений Викторович	ул. Центральная 3А, 66:33:0401001:158	-	-
235	3:233:233	665206286808	305065225600014	ИП Багирова Эльза Элимовна	624000, Свердловская область, Сысертский район, Арамильский городской округ, г. Арамиль, ул. 1 Мая, 20		открытая		сетка		асфальт	1	1,1	1	0,15	0	0	0	0	0					233	Арамильский городской округ	Арамиль	1 Мая	20	56.695380	60.832211	Продовольственный магазин, офисные учреждения	665206286808	ИП Багирова Эльза Элимовна	ул. 1 Мая, 20	-	-
236	3:233:234	665206165715	322665800100131	ИП Глазырин Александр Сергеевич	624000, Свердловская область, Сысертский район, Арамильский городской округ, г. Арамиль, ул. Гарнизон, 2А		открытая		отсутствует		бетон	2	1,1	1	0,6	0	0	0	0	0					233	Арамильский городской округ	Арамиль	Гарнизон	2А	56.697740	60.803014	Автомастерская	665206165715	ИП Глазырин Александр Сергеевич	ул. Гарнизон, 2А	-	-
237	3:233:235	6685015856	1126685002970	ООО "Управляющая компания "Константа Плюс"	624000, Свердловская область, Сысертский район, Арамильский городской округ,		с навесом		профлист		бетон	2	1,1	1	2,2	0	0	0	0	0	1	1,1	1	1,1	233	Арамильский городской округ	Арамиль	Текстильщиков	4	56.687108	60.839594					многоквартирный дом	ул. Текстильщиков, 4

238	3.233.236	6660096663953	316965800037740	ИП Софронов Игорь Аркадьевич	624000, Свердловская область, Сысертский район, Арамильский городской округ		открытая		отсутствует		грунт	2	1,1	1	0,5	0	0	0	0	0					233	Арамильский городской округ	Арамиль	Пролетарская	95	56.716514	60.827196	торговый центр	6660096663953	ИП Софронов Игорь Аркадьевич	ул. Пролетарская, 95	-	-
239	3.233.237	665200511775	311665224100025	ИП Лобанова Ирина Георгиевна	624000, Свердловская область, Сысертский район, Арамильский городской округ, поселок Светлый, улица 1 Мая, 6		открытая		профлист		грунт	1	0,125	один раз в неделю	0,005	0	0	0	0	0					233	Арамильский городской округ	Арамиль	1 Мая	6	56.697937	60.831035	Продовольственный магазин	665200511775	ИП Лобанова Ирина Георгиевна	ул. 1 Мая, 6	-	-
240	3.233.238	7729705354	1127746172080	ООО Союз Святого Иоанна Воина	г. Екатеринбург, пер. Автоматики, 4		закрытая		профлист		бетон	2	1,1	шесть раз в неделю	2,2	0	0	0	0	0					233	Арамильский городской округ	Арамиль	ул. Белинского	6А	56.683518	60.836156	Супермаркет (универмаг)	7729705354	ООО Союз Святого Иоанна Воина	ул. Белинского, 6А	-	-
	3.233.239																																0				
	3.233.240																																0				
	3.233.241																																0				
	3.233.242																																				
	3.233.243																																				
	3.233.244																																				
	3.233.245																																				

РОССИЙСКАЯ ФЕДЕРАЦИЯ
СВЕРДЛОВСКАЯ ОБЛАСТЬ
ПОСТАНОВЛЕНИЕ
АДМИНИСТРАЦИИ АРАМИЛЬСКОГО ГОРОДСКОГО ОКРУГА

от 02.05.2024 № 290

Об утверждении Отчета об исполнении бюджета Арамильского городского округа за 1 квартал 2024 года

Руководствуясь пунктом 5 статьи 264.2 Бюджетного кодекса Российской Федерации, статьей 16 Федерального Закона от 06 октября 2003 года № 131-ФЗ «Об общих принципах организации местного самоуправления в Российской Федерации», статьей 31 Устава Арамильского городского округа

ПОСТАНОВЛЯЮ:

1. Утвердить Отчет об исполнении бюджета Арамильского городского округа за 1 квартал 2024 года (прилагается).
2. Направить в Думу Арамильского городского округа Отчет об исполнении бюджета Арамильского городского округа за 1 квартал 2024 года.
3. Настоящее постановление опубликовать в газете «Арамильские вести».
4. Контроль исполнения настоящего постановления оставляю за собой.

Глава Арамильского городского округа М.С. Мишарина

Приложение № 1
к Отчету об исполнении бюджета
Арамильского городского округа
за 1 квартал 2024 года

Отчет

об исполнении доходов бюджета Арамильского городского округа,
сгруппированных в соответствии с классификацией доходов бюджетов
Российской Федерации за 1 квартал 2024 года

Код бюджетной классификации Российской Федерации	Наименование доходов бюджета	Утверждено Решением о бюджете на 2024 год (тыс. рублей)	Исполнено	
			в тыс. рублей	в процентах
1	2	3	4	5
000 1 00 00000 00 0000 000	НАЛОГОВЫЕ И НЕНАЛОГОВЫЕ ДОХОДЫ	489609,0	94243,9	19,2%
000 1 01 00000 00 0000 000	НАЛОГИ НА ПРИБЫЛЬ, ДОХОДЫ	265424,0	56284,2	21,2%
000 1 01 02000 01 0000 110	Налог на доходы физических лиц	265424,0	56284,2	21,2%
000 1 03 00000 00 0000 000	НАЛОГИ НА ТОВАРЫ (РАБОТЫ, УСЛУГИ), РЕАЛИЗУЕМЫЕ НА ТЕРРИТОРИИ РОССИЙСКОЙ ФЕДЕРАЦИИ	18094,0	5342,4	29,5%
000 1 03 02000 01 0000 110	Акцизы по подакцизным товарам (продукции), производимым на территории Российской Федерации	18094,0	5342,4	29,5%
000 1 03 02100 01 0000 110	Акцизы на пиво, производимое на территории Российской Федерации	5599,0	2281,7	40,8%
000 1 03 02231 01 0000 110	Доходы от уплаты акцизов на дизельное топливо, подлежащие распределению между бюджетами субъектов Российской Федерации и местными бюджетами с учетом установленных дифференцированных нормативов отчислений в местные бюджеты (по нормативам, установленным Федеральным законом о федеральном бюджете в целях формирования дорожных фондов субъектов Российской Федерации)	6398,0	1500,6	23,5%
000 1 03 02241 01 0000 110	Доходы от уплаты акцизов на моторные масла для дизельных и (или) карбюраторных (инжекторных) двигателей, подлежащие распределению между бюджетами субъектов Российской Федерации и местными бюджетами с учетом установленных дифференцированных нормативов отчислений в местные бюджеты (по нормативам, установленным Федеральным законом о федеральном бюджете в целях формирования дорожных фондов субъектов Российской Федерации)	36,0	7,9	21,9%
000 1 03 02251 01 0000 110	Доходы от уплаты акцизов на автомобильный бензин, подлежащие распределению между бюджетами субъектов Российской Федерации и местными бюджетами с учетом установленных дифференцированных нормативов отчислений в местные бюджеты (по нормативам, установленным Федеральным законом о федеральном бюджете в целях формирования дорожных фондов субъектов Российской Федерации)	6788,0	1711,5	25,2%
000 1 03 02261 01 0000 110	Доходы от уплаты акцизов на прямогонный бензин, подлежащие распределению между бюджетами субъектов Российской Федерации и местными бюджетами с учетом установленных дифференцированных нормативов отчислений в местные бюджеты (по нормативам, установленным Федеральным законом о федеральном бюджете в целях формирования дорожных фондов субъектов Российской Федерации)	-727,0	-159,3	21,9%
000 1 05 00000 00 0000 000	НАЛОГИ НА СОВОКУПНЫЙ ДОХОД	101323,0	14175,0	14,0%
000 1 05 01000 00 0000 110	Налог, взимаемый в связи с применением упрощенной системы налогообложения	95860,0	11516,3	12,0%
000 1 05 02000 02 0000 110	Единый налог на вмененный доход для отдельных видов деятельности	0,0	4,5	-
000 1 05 04010 02 0000 110	Налог, взимаемый в связи с применением патентной системы налогообложения, зачисляемый в бюджеты городских округов	5463,0	2654,2	48,6%
000 1 06 00000 00 0000 000	НАЛОГИ НА ИМУЩЕСТВО	49954,0	4977,2	10,0%
000 1 06 01000 00 0000 110	Налог на имущество физических лиц	9617,0	711,6	7,4%
000 1 06 01020 04 0000 110	Налог на имущество физических лиц, взимаемый по ставкам, применяемым к объектам налогообложения, расположенным в границах городских округов	9617,0	711,6	7,4%
000 1 06 06000 00 0000 110	Земельный налог	40337,0	4265,6	10,6%
000 1 06 06032 04 0000 110	Земельный налог с организаций, обладающих земельным участком, расположенным в границах городских округов	23761,0	3143,6	13,2%
000 1 06 06042 04 0000 110	Земельный налог с физических лиц, обладающих земельным участком, расположенным в границах городских округов	16576,0	1122	6,8%
000 1 08 00000 00 0000 000	ГОСУДАРСТВЕННАЯ ПОШЛИНА	3610,0	962,0	26,6%
000 1 08 03010 01 0000 110	Государственная пошлина по делам, рассматриваемым в судах общей юрисдикции, мировыми судьями (за исключением Верховного Суда Российской Федерации)	3575,0	962	26,9%
000 1 08 07150 01 0000 110	Государственная пошлина за выдачу разрешения на установку рекламной конструкции	35,0	0	0,0%
Итого собственные доходы (налоговые)		438405,0	81740,8	18,6%
000 1 11 00000 00 0000 000	ДОХОДЫ ОТ ИСПОЛЬЗОВАНИЯ ИМУЩЕСТВА, НАХОДЯЩЕГОСЯ В ГОСУДАРСТВЕННОЙ И МУНИЦИПАЛЬНОЙ СОБСТВЕННОСТИ	46690,0	6939,7	14,9%
000 1 11 05000 00 0000 120	Доходы, получаемые в виде арендной либо иной платы за передачу в возмездное пользование государственного и муниципального имущества (за исключением имущества автономных учреждений, а также имущества государственных и муниципальных унитарных предприятий, в том числе казенных)	42969,0	6233,5	14,5%
000 1 11 05012 04 0000 120	Доходы, получаемые в виде арендной платы за земельные участки, государственная собственность на которые не разграничена и которые расположены в границах городских округов, а также средства от продажи права на заключение договоров аренды указанных земельных участков	41424,0	5944,8	14,4%
000 1 11 05024 04 0000 120	Доходы, получаемые в виде арендной платы, а также средства от продажи права на заключение договоров аренды за земли, находящиеся в собственности городских округов (за исключением земельных участков муниципальных бюджетных и автономных учреждений)	499,0	134,4	26,9%
000 1 11 05074 04 0000 120	Доходы от сдачи в аренду имущества, составляющего казну городских округов (за исключением земельных участков)	1044,0	151,1	14,5%

000 1 11 05324 04 0000 120	Плата по соглашениям об установлении сервитута, заключенным органами местного самоуправления городских округов, государственными или муниципальными предприятиями либо государственными или муниципальными учреждениями в отношении земельных участков, находящихся в собственности городских округов	2,0	3,2	160,0%
000 1 11 09000 00 0000 120	Прочие доходы от использования имущества и прав, находящихся в государственной и муниципальной собственности (за исключением имущества бюджетных и автономных учреждений, а также имущества государственных и муниципальных унитарных предприятий, в том числе казенных)	3721,0	706,2	19,0%
000 1 11 09044 04 0000 120	Прочие поступления от использования имущества, находящегося в собственности городских округов (за исключением имущества муниципальных бюджетных и автономных учреждений, а также имущества муниципальных унитарных предприятий, в том числе казенных)	1224,0	275,5	22,5%
000 1 11 09080 04 0000 120	Плата, поступившая в рамках договора за предоставление права на размещение и эксплуатацию нестационарного торгового объекта, установку и эксплуатацию рекламных конструкций на землях или земельных участках, находящихся в собственности городских округов, и на землях или земельных участках, государственная собственность на которые не разграничена (плата по договорам на размещение и эксплуатацию нестационарного торгового объекта на землях или земельных участках, государственная собственность на которые не разграничена)	2497,0	430,7	17,2%
000 1 12 00000 00 0000 000	ПЛАТЕЖИ ПРИ ПОЛЬЗОВАНИЕ ПРИРОДНЫМИ РЕСУРСАМИ	42,0	20,5	48,8%
000 1 12 01000 01 0000 120	Плата за негативное воздействие на окружающую среду	42,0	20,5	48,8%
000 1 13 00000 00 0000 000	ДОХОДЫ ОТ ОКАЗАНИЯ ПЛАТНЫХ УСЛУГ (РАБОТ) И КОМПЕНСАЦИИ ЗАТРАТ ГОСУДАРСТВА	1138,0	305,9	26,9%
000 1 13 01994 04 0000 130	Прочие доходы от оказания платных услуг (работ) получателями средств бюджетов городских округов	1138,0	38,6	3,4%
000 1 13 02994 04 0000 130	Прочие доходы от компенсации затрат бюджетов городских округов	0,0	267,3	-
000 1 14 00000 00 0000 000	ДОХОДЫ ОТ ПРОДАЖИ МАТЕРИАЛЬНЫХ И НЕМАТЕРИАЛЬНЫХ АКТИВОВ	3315,0	4738,4	142,9%
000 1 14 01000 00 0000 410	Доходы от продажи квартир	1994,0	963	48,3%
000 1 14 01040 04 0000 410	Доходы от продажи квартир, находящихся в собственности городских округов	1994,0	1994,0	100,0%
000 1 14 06000 00 0000 430	Доходы от продажи земельных участков, находящихся в государственной и муниципальной собственности (за исключением земельных участков автономных учреждений)	1321,0	3775,4	285,8%
000 1 14 06012 04 0000 430	Доходы от продажи земельных участков, государственная собственность на которые не разграничена и которые расположены в границах городских округов	1321,0	3653,9	276,6%
000 1 14 06312 04 0000 430	Плата за увеличение площади земельных участков, находящихся в частной собственности, в результате перераспределения таких земельных участков и земель (или) земельных участков, государственная собственность на которые не разграничена и которые расположены в границах городских округов	0,0	121,5	-
000 1 16 00000 00 0000 000	ШТРАФЫ, САНКЦИИ, ВОЗМЕЩЕНИЕ УЩЕРБА	13,0	493,1	3793,1%
000 1 16 01053 01 0000 140	Административные штрафы, установленные главой 5 Кодекса Российской Федерации об административных правонарушениях, за административные правонарушения, посягающие на права граждан, налагаемые мировыми судьями, комиссиями по делам несовершеннолетних и защите их прав	13,0	0,0	0,0%
000 1 16 01143 01 0000 140	Административные штрафы, установленные главой 14 Кодекса Российской Федерации об административных правонарушениях, за административные правонарушения в области предпринимательской деятельности и деятельности саморегулируемых организаций, налагаемые мировыми судьями, комиссиями по делам несовершеннолетних и защите их прав	0,0	201,8	-
000 1 16 01193 01 0000 140	Административные штрафы, установленные главой 19 Кодекса Российской Федерации об административных правонарушениях, за административные правонарушения против порядка управления, налагаемые мировыми судьями, комиссиями по делам несовершеннолетних и защите их прав	0,0	1,5	-
000 1 16 01203 01 0000 140	Административные штрафы, установленные главой 20 Кодекса Российской Федерации об административных правонарушениях, за административные правонарушения, посягающие на общественный порядок и общественную безопасность, налагаемые мировыми судьями, комиссиями по делам несовершеннолетних и защите их прав	0,0	17,2	-
000 1 16 02020 02 0000 140	Административные штрафы, установленные законами субъектов Российской Федерации об административных правонарушениях, за нарушение муниципальных правовых актов	0,0	2,0	-
000 1 16 07090 04 0000 140	Иные штрафы, неустойки, пени, уплаченные в соответствии с законом или договором в случае неисполнения или ненадлежащего исполнения обязательств перед муниципальным органом, (муниципальным казенным учреждением) городского округа	0,0	252,5	-
000 1 16 10100 04 0000 140	Денежные взыскания, налагаемые в возмещение ущерба, причиненного в результате незаконного или нецелевого использования бюджетных средств (в части бюджетов городских округов)	0,0	18,1	-
000 1 17 00000 00 0000 000	ПРОЧИЕ НЕНАЛОГОВЫЕ ПОСТУПЛЕНИЯ	6,0	5,5	91,7%
000 1 17 01040 04 0000 180	Невыясненные поступления, зачисляемые в бюджеты городских округов	0,0	-1,0	-
000 1 17 05040 04 0000 180	Прочие неналоговые доходы бюджетов городских округов	6,0	6,5	108,3%
Итого собственные доходы (неналоговые)		51204,0	12503,1	24,4%
000 2 00 00000 00 0000 000	БЕЗВОЗМЕЗДНЫЕ ПОСТУПЛЕНИЯ	920015,6	249977,7	27,2%
000 2 02 00000 00 0000 000	Безвозмездные поступления от других бюджетов бюджетной системы Российской Федерации	920015,6	259447,3	28,2%
000 2 02 10000 00 0000 150	Дотации бюджетам бюджетной системы Российской Федерации	319995,0	80499	25,2%
000 2 02 20000 00 0000 150	Субсидии бюджетам бюджетной системы Российской Федерации (межбюджетные субсидии)	75481,3	17147,9	22,7%
000 2 02 30000 00 0000 150	Субвенции бюджетам бюджетной системы Российской Федерации	524539,3	155440,7	29,6%
000 2 02 40000 00 0000 150	Иные межбюджетные трансферты	0,0	6359,7	-
000 2 19 00000 04 0000 150	Возврат остатков субсидий, субвенций и иных межбюджетных трансфертов, имеющих целевое назначение, прошлых лет из бюджетов городских округов	0,0	-9469,6	-
ВСЕГО ДОХОДОВ:		1409624,6	344221,6	24,4%

Приложение № 2
к Отчету об исполнении бюджета Арамильского городского округа
за 1 квартал 2024 года

Отчет об исполнении расходов бюджета Арамильского городского округа, сгруппированных по разделам, подразделам, целевым статьям и видам расходов классификации расходов бюджетов Российской Федерации за 1 квартал 2024 года

Номер строки	Код раздела, подраздела	Код целевой статьи	Код вида расходов	Наименование раздела, подраздела, целевой статьи или вида расходов	Утверждено на 2024 год, тыс. рублей	Исполнено	
						В тыс. рублей	в процентах
1	2	3	4	5	6	7	8
1				Всего расходов	1489844,4	284197,7	0,191
2	100			ОБЩЕГОСУДАРСТВЕННЫЕ ВОПРОСЫ	131295,8	24276,7	0,185
3	102			Функционирование высшего должностного лица субъекта Российской Федерации и муниципального образования	2619,7	480,8	0,184
4	102	9900000000		Непрограммное направление деятельности	2619,7	480,8	0,184
5	102	9900001002		Функционирование высшего должностного лица городского округа	2619,7	480,8	0,184
6	102	9900001002	100	Расходы на выплаты персоналу в целях обеспечения выполнения функций государственными (муниципальными) органами, казенными учреждениями, органами управления государственными внебюджетными фондами	2619,7	480,8	0,184
7	102	9900001002	120	Расходы на выплаты персоналу государственных (муниципальных) органов	2619,7	480,8	0,184
8	102	9900001002	121	Фонд оплаты труда государственных (муниципальных) органов	1868,4	362,3	0,194
9	102	9900001002	122	Иные выплаты персоналу государственных (муниципальных) органов, за исключением фонда оплаты труда	187	31,3	0,167
10	102	9900001002	129	Взносы по обязательному социальному страхованию на выплаты денежного содержания и иные выплаты работникам государственных (муниципальных) органов	564,3	87,1	0,154
11	103			Функционирование законодательных (представительных) органов государственной власти и представительных органов муниципальных образований	3953,3	668,2	0,169
12	103	100000000		Муниципальная программа «Повышение эффективности управления муниципальными финансами Арамильского городского округа до 2028 года»	113,6	0	0
13	103	150000000		Обеспечение реализации муниципальной программы Арамильского городского округа «Повышение эффективности управления муниципальными финансами Арамильского городского округа до 2028 года»	113,6	0	0
14	103	150601001		Осуществление оплаты кредиторской задолженности прошлых лет	27,6	0	0
15	103	150601001	100	Расходы на выплаты персоналу в целях обеспечения выполнения функций государственными (муниципальными) органами, казенными учреждениями, органами управления государственными внебюджетными фондами	27,6	0	0
16	103	150601001	120	Расходы на выплаты персоналу государственных (муниципальных) органов	27,6	0	0
17	103	150601001	129	Взносы по обязательному социальному страхованию на выплаты денежного содержания и иные выплаты работникам государственных (муниципальных) органов	27,6	0	0
18	103	150601003		Осуществление оплаты кредиторской задолженности прошлых лет	86	0	0
19	103	150601003	100	Расходы на выплаты персоналу в целях обеспечения выполнения функций государственными (муниципальными) органами, казенными учреждениями, органами управления государственными внебюджетными фондами	86	0	0
20	103	150601003	120	Расходы на выплаты персоналу государственных (муниципальных) органов	86	0	0
21	103	150601003	129	Взносы по обязательному социальному страхованию на выплаты денежного содержания и иные выплаты работникам государственных (муниципальных) органов	86	0	0
22	103	9900000000		Непрограммное направление деятельности	3839,7	668,2	0,174
23	103	9900001001		Обеспечение деятельности муниципальных органов (центральный аппарат)	1657,5	308,3	0,186

24	103	9900001001	100	Расходы на выплаты персоналу в целях обеспечения выполнения функций государственными (муниципальными) органами, казенными учреждениями, органами управления государственными внебюджетными фондами	1280,5	241	0,188
25	103	9900001001	120	Расходы на выплаты персоналу государственных (муниципальных) органов	1280,5	241	0,188
26	103	9900001001	121	Фонд оплаты труда государственных (муниципальных) органов	1008,2	193	0,191
27	103	9900001001	129	Взносы по обязательному социальному страхованию на выплаты денежного содержания и иные выплаты работникам государственных (муниципальных) органов	272,3	48	0,176
28	103	9900001001	200	Закупка товаров, работ и услуг для обеспечения государственных (муниципальных) нужд	377	67,3	0,179
29	103	9900001001	240	Иные закупки товаров, работ и услуг для обеспечения государственных (муниципальных) нужд	377	67,3	0,179
30	103	9900001001	244	Прочая закупка товаров, работ и услуг	377	67,3	0,179
31	103	9900001003		Председатель представительного органа городского округа	2182,2	360	0,165
32	103	9900001003	100	Расходы на выплаты персоналу в целях обеспечения выполнения функций государственными (муниципальными) органами, казенными учреждениями, органами управления государственными внебюджетными фондами	2182,2	360	0,165
33	103	9900001003	120	Расходы на выплаты персоналу государственных (муниципальных) органов	2182,2	360	0,165
34	103	9900001003	121	Фонд оплаты труда государственных (муниципальных) органов	1640,8	293,7	0,179
35	103	9900001003	122	Иные выплаты персоналу государственных (муниципальных) органов, за исключением фонда оплаты труда	136,4	0	0
36	103	9900001003	129	Взносы по обязательному социальному страхованию на выплаты денежного содержания и иные выплаты работникам государственных (муниципальных) органов	405	66,2	0,163
37	104			Функционирование Правительства Российской Федерации, высших исполнительных органов субъектов Российской Федерации, местных администраций	26301,5	4204,8	0,16
38	104	1100000000		Муниципальная программа «Развитие информационного пространства, кадровой политики в системе муниципального управления, архивной деятельности в Арамильском городском округе до 2028 года»	150	0	0
39	104	1130000000		Реализация мероприятий по улучшению условий и охраны труда	150	0	0
40	104	1130101001		Обучение по охране труда и пожарной безопасности	40	0	0
41	104	1130101001	200	Закупка товаров, работ и услуг для обеспечения государственных (муниципальных) нужд	40	0	0
42	104	1130101001	240	Иные закупки товаров, работ и услуг для обеспечения государственных (муниципальных) нужд	40	0	0
43	104	1130101001	244	Прочая закупка товаров, работ и услуг	40	0	0
44	104	1130201001		Диспансеризация муниципальных служащих и прохождение периодического медицинского осмотра	110	0	0
45	104	1130201001	200	Закупка товаров, работ и услуг для обеспечения государственных (муниципальных) нужд	110	0	0
46	104	1130201001	240	Иные закупки товаров, работ и услуг для обеспечения государственных (муниципальных) нужд	110	0	0
47	104	1130201001	244	Прочая закупка товаров, работ и услуг	110	0	0
48	104	9900000000		Непрограммное направление деятельности	26151,5	4204,8	0,161
49	104	9900001001		Обеспечение деятельности муниципальных органов (центральный аппарат)	26151,5	4204,8	0,161
50	104	9900001001	100	Расходы на выплаты персоналу в целях обеспечения выполнения функций государственными (муниципальными) органами, казенными учреждениями, органами управления государственными внебюджетными фондами	25962,5	4103,3	0,158
51	104	9900001001	120	Расходы на выплаты персоналу государственных (муниципальных) органов	25962,5	4103,3	0,158

52	104	9900001001	121	Фонд оплаты труда государственных (муниципальных) органов	19963,7	3300,8	0,165
53	104	9900001001	129	Взносы по обязательному социальному страхованию на выплаты денежного содержания и иные выплаты работникам государственных (муниципальных) органов	5998,8	802,5	0,134
54	104	9900001001	200	Закупка товаров, работ и услуг для обеспечения государственных (муниципальных) нужд	59	11,5	0,195
55	104	9900001001	240	Иные закупки товаров, работ и услуг для обеспечения государственных (муниципальных) нужд	59	11,5	0,195
56	104	9900001001	244	Прочая закупка товаров, работ и услуг	59	11,5	0,195
57	104	9900001001	800	Иные бюджетные ассигнования	130	90	0,692
58	104	9900001001	850	Уплата налогов, сборов и иных платежей	130	90	0,692
59	104	9900001001	853	Уплата иных платежей	130	90	0,692
60	105			Судебная система	2	0	0
61	105	9900000000		Непрограммное направление деятельности	2	0	0
62	105	9900051200		Осуществление государственных полномочий по составлению списков кандидатов в присяжные заседатели федеральных судов общей юрисдикции по муниципальным образованиям, расположенным на территории Свердловской области	2	0	0
63	105	9900051200	200	Закупка товаров, работ и услуг для обеспечения государственных (муниципальных) нужд	2	0	0
64	105	9900051200	240	Иные закупки товаров, работ и услуг для обеспечения государственных (муниципальных) нужд	2	0	0
65	105	9900051200	244	Прочая закупка товаров, работ и услуг	2	0	0
66	106			Обеспечение деятельности финансовых, налоговых и таможенных органов и органов финансового (финансово-бюджетного) надзора	11205,7	1980,7	0,177
67	106	100000000		Муниципальная программа «Повышение эффективности управления муниципальными финансами Арамильского городского округа до 2028 года»	6714,8	1219,5	0,182
68	106	150000000		Обеспечение реализации муниципальной программы Арамильского городского округа «Повышение эффективности управления муниципальными финансами Арамильского городского округа до 2028 года»	6714,8	1219,5	0,182
69	106	150201001		Обеспечение деятельности Финансового отдела Администрации Арамильского городского округа	6714,8	1219,5	0,182
70	106	150201001	100	Расходы на выплаты персоналу в целях обеспечения выполнения функций государственными (муниципальными) органами, казенными учреждениями, органами управления государственными внебюджетными фондами	6572,8	1193,3	0,182
71	106	150201001	120	Расходы на выплаты персоналу государственных (муниципальных) органов	6572,8	1193,3	0,182
72	106	150201001	121	Фонд оплаты труда государственных (муниципальных) органов	5048,2	913,2	0,181
73	106	150201001	129	Взносы по обязательному социальному страхованию на выплаты денежного содержания и иные выплаты работникам государственных (муниципальных) органов	1524,6	280	0,184
74	106	150201001	200	Закупка товаров, работ и услуг для обеспечения государственных (муниципальных) нужд	142	26,2	0,185
75	106	150201001	240	Иные закупки товаров, работ и услуг для обеспечения государственных (муниципальных) нужд	142	26,2	0,185
76	106	150201001	244	Прочая закупка товаров, работ и услуг	142	26,2	0,185
77	106	9900000000		Непрограммное направление деятельности	4490,9	761,2	0,169
78	106	9900001001		Обеспечение деятельности муниципальных органов (центральный аппарат)	2222,8	310,5	0,14
79	106	9900001001	100	Расходы на выплаты персоналу в целях обеспечения выполнения функций государственными (муниципальными) органами, казенными учреждениями, органами управления государственными внебюджетными фондами	2137,8	310,5	0,145
80	106	9900001001	120	Расходы на выплаты персоналу государственных (муниципальных) органов	2137,8	310,5	0,145

81	106	9900001001	121	Фонд оплаты труда государственных (муниципальных) органов	1644,2	250,3	0,152
82	106	9900001001	129	Взносы по обязательному социальному страхованию на выплаты денежного содержания и иные выплаты работникам государственных (муниципальных) органов	493,6	60,2	0,122
83	106	9900001001	200	Закупка товаров, работ и услуг для обеспечения государственных (муниципальных) нужд	85	0	0
84	106	9900001001	240	Иные закупки товаров, работ и услуг для обеспечения государственных (муниципальных) нужд	85	0	0
85	106	9900001001	244	Прочая закупка товаров, работ и услуг	85	0	0
86	106	9900001004		Председатель Контрольно-счетной палаты Арамильского городского округа	2268,1	450,7	0,199
87	106	9900001004	100	Расходы на выплаты персоналу в целях обеспечения выполнения функций государственными (муниципальными) органами, казенными учреждениями, органами управления государственными внебюджетными фондами	2268,1	450,7	0,199
88	106	9900001004	120	Расходы на выплаты персоналу государственных (муниципальных) органов	2268,1	450,7	0,199
89	106	9900001004	121	Фонд оплаты труда государственных (муниципальных) органов	1637,3	373	0,228
90	106	9900001004	122	Иные выплаты персоналу государственных (муниципальных) органов, за исключением фонда оплаты труда	136,4	0	0
91	106	9900001004	129	Взносы по обязательному социальному страхованию на выплаты денежного содержания и иные выплаты работникам государственных (муниципальных) органов	494,4	77,7	0,157
92	111			Резервные фонды	1000	0	0
93	111	9900000000		Непрограммное направление деятельности	1000	0	0
94	111	9900001101		Резервные фонды местных администраций	1000	0	0
95	111	9900001101	800	Иные бюджетные ассигнования	1000	0	0
96	111	9900001101	870	Резервные средства	1000	0	0
97	113			Другие общегосударственные вопросы	86213,5	16942,2	0,197
98	113	100000000		Муниципальная программа «Повышение эффективности управления муниципальными финансами Арамильского городского округа до 2028 года»	23545	6600,9	0,28
99	113	150000000		Обеспечение реализации муниципальной программы Арамильского городского округа «Повышение эффективности управления муниципальными финансами Арамильского городского округа до 2028 года»	23545	6600,9	0,28
100	113	150101105		Обеспечение деятельности МКУ «Центр бухгалтерского сопровождения органов местного самоуправления и муниципальных учреждений Арамильского городского округа»	17932,7	3366,6	0,188
101	113	150101105	100	Расходы на выплаты персоналу в целях обеспечения выполнения функций государственными (муниципальными) органами, казенными учреждениями, органами управления государственными внебюджетными фондами	17126,6	3176,3	0,185
102	113	150101105	110	Расходы на выплаты персоналу казенных учреждений	17126,6	3176,3	0,185
103	113	150101105	111	Фонд оплаты труда учреждений	13457,4	2549,3	0,189
104	113	150101105	119	Взносы по обязательному социальному страхованию на выплаты по оплате труда работников и иные выплаты работникам учреждений	3669,2	627	0,171
105	113	150101105	200	Закупка товаров, работ и услуг для обеспечения государственных (муниципальных) нужд	806,1	190,3	0,236
106	113	150101105	240	Иные закупки товаров, работ и услуг для обеспечения государственных (муниципальных) нужд	806,1	190,3	0,236
107	113	150101105	244	Прочая закупка товаров, работ и услуг	806,1	190,3	0,236
108	113	150601070		Осуществление оплаты кредиторской задолженности прошлых лет	2378	0	0
109	113	150601070	200	Закупка товаров, работ и услуг для обеспечения государственных (муниципальных) нужд	2378	0	0
110	113	150601070	240	Иные закупки товаров, работ и услуг для обеспечения государственных (муниципальных) нужд	2378	0	0

111	113	150601070	244	Прочая закупка товаров, работ и услуг	2378	0	0
112	113	150601105		Осуществление оплаты кредиторской задолженности прошлых лет	3234,4	3234,4	1
113	113	150601105	100	Расходы на выплаты персоналу в целях обеспечения выполнения функций государственными (муниципальными) органами, казенными учреждениями, органами управления государственными внебюджетными фондами	1967,3	1967,3	1
114	113	150601105	110	Расходы на выплаты персоналу казенных учреждений	1967,3	1967,3	1
115	113	150601105	111	Фонд оплаты труда учреждений	1062,9	1062,9	1
116	113	150601105	119	Взносы по обязательному социальному страхованию на выплаты по оплате труда работников и иные выплаты работникам учреждений	904,4	904,4	1
117	113	150601105	200	Закупка товаров, работ и услуг для обеспечения государственных (муниципальных) нужд	1267,1	1267,1	1
118	113	150601105	240	Иные закупки товаров, работ и услуг для обеспечения государственных (муниципальных) нужд	1267,1	1267,1	1
119	113	150601105	244	Прочая закупка товаров, работ и услуг	1095,2	1095,2	1
120	113	150601105	247	Закупка энергетических ресурсов	171,8	171,8	1
121	113	400000000		Муниципальная программа «Повышение эффективности управления муниципальной собственностью и развитие градостроительства Арамильского городского округа до 2028 года»	3844,7	747,8	0,195
122	113	430000000		Обеспечение реализации муниципальной программы Арамильского городского округа «Повышение эффективности управления муниципальной собственностью и развитие градостроительства Арамильского городского округа до 2028 года»	3844,7	747,8	0,195
123	113	430101001		Обеспечение деятельности Комитета по управлению муниципальным имуществом Арамильского городского округа	3844,7	747,8	0,195
124	113	430101001	100	Расходы на выплаты персоналу в целях обеспечения выполнения функций государственными (муниципальными) органами, казенными учреждениями, органами управления государственными внебюджетными фондами	3664,7	649,7	0,177
125	113	430101001	110	Расходы на выплаты персоналу казенных учреждений	30	0	0
126	113	430101001	111	Фонд оплаты труда учреждений	30	0	0
127	113	430101001	120	Расходы на выплаты персоналу государственных (муниципальных) органов	3634,7	649,7	0,179
128	113	430101001	121	Фонд оплаты труда государственных (муниципальных) органов	2791,7	547,8	0,196
129	113	430101001	129	Взносы по обязательному социальному страхованию на выплаты денежного содержания и иные выплаты работникам государственных (муниципальных) органов	843	101,9	0,121
130	113	430101001	200	Закупка товаров, работ и услуг для обеспечения государственных (муниципальных) нужд	180	98,1	0,545
131	113	430101001	240	Иные закупки товаров, работ и услуг для обеспечения государственных (муниципальных) нужд	180	98,1	0,545
132	113	430101001	244	Прочая закупка товаров, работ и услуг	180	98,1	0,545
133	113	1000000000		Муниципальная программа «Развитие культуры, искусства, туризма и гостеприимства в Арамильском городском округе до 2028 года»	19428,3	3154,5	0,162
134	113	1030000000		Обеспечение реализации муниципальной программы «Развитие культуры, искусства, туризма и гостеприимства в Арамильском городском округе до 2028 года»	19428,3	3154,5	0,162
135	113	1030101105		Обеспечение деятельности МКУ «Управление культуры, спорта и молодежной политики Арамильского городского округа»	19428,3	3154,5	0,162
136	113	1030101105	100	Расходы на выплаты персоналу в целях обеспечения выполнения функций государственными (муниципальными) органами, казенными учреждениями, органами управления государственными внебюджетными фондами	19211,3	3154,5	0,164

137	113	1030101105	110	Расходы на выплаты персоналу казенных учреждений	19211,3	3154,5	0,164
138	113	1030101105	111	Фонд оплаты труда учреждений	14770,3	2544,2	0,172
139	113	1030101105	119	Взносы по обязательному социальному страхованию на выплаты по оплате труда работников и иные выплаты работникам учреждений	4441	610,3	0,137
140	113	1030101105	200	Закупка товаров, работ и услуг для обеспечения государственных (муниципальных) нужд	217	0	0
141	113	1030101105	240	Иные закупки товаров, работ и услуг для обеспечения государственных (муниципальных) нужд	217	0	0
142	113	1030101105	244	Прочая закупка товаров, работ и услуг	217	0	0
143	113	1100000000		Муниципальная программа «Развитие информационного пространства, кадровой политики в системе муниципального управления, архивной деятельности в Арамильском городском округе до 2028 года»	2254,5	335,6	0,149
144	113	1160000000		Обеспечение деятельности по комплектованию, учету, хранению и использованию архивных документов	2254,5	335,6	0,149
145	113	1160346100		Осуществление государственных полномочий по хранению, комплектованию, учету и использованию архивных документов, относящихся к государственной собственности Свердловской области	179	0	0
146	113	1160346100	200	Закупка товаров, работ и услуг для обеспечения государственных (муниципальных) нужд	179	0	0
147	113	1160346100	240	Иные закупки товаров, работ и услуг для обеспечения государственных (муниципальных) нужд	179	0	0
148	113	1160346100	244	Прочая закупка товаров, работ и услуг	179	0	0
149	113	1160401601		Обеспечение деятельности МКУ «Муниципальный архив Арамильского городского округа»	2075,5	335,6	0,162
150	113	1160401601	100	Расходы на выплаты персоналу в целях обеспечения выполнения функций государственными (муниципальными) органами, казенными учреждениями, органами управления государственными внебюджетными фондами	1779,5	208,6	0,117
151	113	1160401601	110	Расходы на выплаты персоналу казенных учреждений	1779,5	208,6	0,117
152	113	1160401601	111	Фонд оплаты труда учреждений	1366,7	165	0,121
153	113	1160401601	119	Взносы по обязательному социальному страхованию на выплаты по оплате труда работников и иные выплаты работникам учреждений	412,8	43,6	0,106
154	113	1160401601	200	Закупка товаров, работ и услуг для обеспечения государственных (муниципальных) нужд	174	5	0,029
155	113	1160401601	240	Иные закупки товаров, работ и услуг для обеспечения государственных (муниципальных) нужд	174	5	0,029
156	113	1160401601	244	Прочая закупка товаров, работ и услуг	174	5	0,029
157	113	1160401601	800	Иные бюджетные ассигнования	122	122	1
158	113	1160401601	850	Уплата налогов, сборов и иных платежей	122	122	1
159	113	1160401601	853	Уплата иных платежей	122	122	1
160	113	1500000000		Муниципальная программа «Развитие дорожного хозяйства и транспортной инфраструктуры в Арамильском городском округе до 2028 года»	33862,7	6014,4	0,178
161	113	1530000000		Обеспечение реализации муниципальной программы «Развитие дорожного хозяйства и транспортной инфраструктуры до 2028 года»	33862,7	6014,4	0,178
162	113	1530101105		Обеспечение деятельности МКУ «Управление зданиями и автомобильным транспортом Администрации Арамильского городского округа»	33862,7	6014,4	0,178
163	113	1530101105	100	Расходы на выплаты персоналу в целях обеспечения выполнения функций государственными (муниципальными) органами, казенными учреждениями, органами управления государственными внебюджетными фондами	22984,8	5190,1	0,226
164	113	1530101105	110	Расходы на выплаты персоналу казенных учреждений	22984,8	5190,1	0,226

165	113	1530101105	111	Фонд оплаты труда учреждений	17821,9	4166	0,234
166	113	1530101105	119	Взносы по обязательному социальному страхованию на выплаты по оплате труда работников и иные выплаты работникам учреждений	5162,9	1024,1	0,198
167	113	1530101105	200	Закупка товаров, работ и услуг для обеспечения государственных (муниципальных) нужд	10877,9	824,4	0,076
168	113	1530101105	240	Иные закупки товаров, работ и услуг для обеспечения государственных (муниципальных) нужд	10877,9	824,4	0,076
169	113	1530101105	244	Прочая закупка товаров, работ и услуг	9635,7	824,4	0,086
170	113	1530101105	247	Закупка энергетических ресурсов	1242,2	0	0
171	113	9900000000		Непрограммное направление деятельности	3278,3	88,9	0,027
172	113	9900001001		Обеспечение деятельности муниципальных органов (центральный аппарат)	50	0	0
173	113	9900001001	200	Закупка товаров, работ и услуг для обеспечения государственных (муниципальных) нужд	50	0	0
174	113	9900001001	240	Иные закупки товаров, работ и услуг для обеспечения государственных (муниципальных) нужд	50	0	0
175	113	9900001001	244	Прочая закупка товаров, работ и услуг	50	0	0
176	113	9900001070		Выполнение других обязательств городского округа	2817,1	0	0
177	113	9900001070	200	Закупка товаров, работ и услуг для обеспечения государственных (муниципальных) нужд	90	0	0
178	113	9900001070	240	Иные закупки товаров, работ и услуг для обеспечения государственных (муниципальных) нужд	90	0	0
179	113	9900001070	244	Прочая закупка товаров, работ и услуг	90	0	0
180	113	9900001070	600	Предоставление субсидий бюджетным, автономным учреждениям и иным некоммерческим организациям	2727,1	0	0
181	113	9900001070	610	Субсидии бюджетным учреждениям	2727,1	0	0
182	113	9900001070	612	Субсидии бюджетным учреждениям на иные цели	2727,1	0	0
183	113	9900001102		Исполнение судебных актов, предусматривающих обращение взыскания на средства местного бюджета и средства учреждений бюджетной сферы	290,1	72,2	0,249
184	113	9900001102	800	Иные бюджетные ассигнования	290,1	72,2	0,249
185	113	9900001102	830	Исполнение судебных актов	290,1	72,2	0,249
186	113	9900001102	831	Исполнение судебных актов Российской Федерации и мировых соглашений по возмещению причиненного вреда	290,1	72,2	0,249
187	113	9900041100		Осуществление государственного полномочия Свердловской области по определению перечня должностных лиц, уполномоченных составлять протоколы об административных правонарушениях, предусмотренных законом Свердловской области	0,2	0	0
188	113	9900041100	200	Закупка товаров, работ и услуг для обеспечения государственных (муниципальных) нужд	0,2	0	0
189	113	9900041100	240	Иные закупки товаров, работ и услуг для обеспечения государственных (муниципальных) нужд	0,2	0	0
190	113	9900041100	244	Прочая закупка товаров, работ и услуг	0,2	0	0
191	113	9900041200		Осуществление государственного полномочия Свердловской области по созданию административных комиссий	120,9	16,8	0,139
192	113	9900041200	100	Расходы на выплаты персоналу в целях обеспечения выполнения функций государственными (муниципальными) органами, казенными учреждениями, органами управления государственными внебюджетными фондами	94,6	16,8	0,178
193	113	9900041200	120	Расходы на выплаты персоналу государственных (муниципальных) органов	94,6	16,8	0,178
194	113	9900041200	121	Фонд оплаты труда государственных (муниципальных) органов	72,7	12,9	0,177
195	113	9900041200	129	Взносы по обязательному социальному страхованию на выплаты денежного содержания и иные выплаты работникам государственных (муниципальных) органов	22	3,9	0,177
196	113	9900041200	200	Закупка товаров, работ и услуг для обеспечения государственных (муниципальных) нужд	26,3	0	0
197	113	9900041200	240	Иные закупки товаров, работ и услуг для обеспечения государственных (муниципальных) нужд	26,3	0	0
198	113	9900041200	244	Прочая закупка товаров, работ и услуг	26,3	0	0

199	200			НАЦИОНАЛЬНАЯ ОБОРОНА	1612,2	324,4	0,201
200	203			Мобилизационная и вневойсковая подготовка	1612,2	324,4	0,201
201	203	1400000000		Муниципальная программа «Развитие молодежной политики и патриотическое воспитание граждан в Арамильском городском округе до 2028 года»	1612,2	324,4	0,201
202	203	1420000000		Гражданское образование и патриотическое воспитание граждан	1612,2	324,4	0,201
203	203	1420751180		Осуществление государственных полномочий по первичному воинскому учету на территории Арамильского городского округа	1612,2	324,4	0,201
204	203	1420751180	100	Расходы на выплаты персоналу в целях обеспечения выполнения функций государственными (муниципальными) органами, казенными учреждениями, органами управления государственными внебюджетными фондами	1612,2	324,4	0,201
205	203	1420751180	120	Расходы на выплаты персоналу государственных (муниципальных) органов	1612,2	324,4	0,201
206	203	1420751180	121	Фонд оплаты труда государственных (муниципальных) органов	1238,2	249,2	0,201
207	203	1420751180	129	Взносы по обязательному социальному страхованию на выплаты денежного содержания и иные выплаты работникам государственных (муниципальных) органов	374	75,3	0,201
208	300			НАЦИОНАЛЬНАЯ БЕЗОПАСНОСТЬ И ПРАВООХРАНИТЕЛЬНАЯ ДЕЯТЕЛЬНОСТЬ	13561	2884,3	0,213
209	310			Защита населения и территории от чрезвычайных ситуаций природного и техногенного характера, пожарная безопасность	12096	2884,3	0,238
210	310	100000000		Муниципальная программа «Повышение эффективности управления муниципальными финансами Арамильского городского округа до 2028 года»	754,6	744,8	0,987
211	310	150000000		Обеспечение реализации муниципальной программы Арамильского городского округа «Повышение эффективности управления муниципальными финансами Арамильского городского округа до 2028 года»	754,6	744,8	0,987
212	310	150601105		Осуществление оплаты кредиторской задолженности прошлых лет	735,4	725,6	0,987
213	310	150601105	100	Расходы на выплаты персоналу в целях обеспечения выполнения функций государственными (муниципальными) органами, казенными учреждениями, органами управления государственными внебюджетными фондами	710	710	1
214	310	150601105	110	Расходы на выплаты персоналу казенных учреждений	710	710	1
215	310	150601105	111	Фонд оплаты труда учреждений	482,7	482,7	1
216	310	150601105	119	Взносы по обязательному социальному страхованию на выплаты по оплате труда работников и иные выплаты работникам учреждений	227,3	227,3	1
217	310	150601105	200	Закупка товаров, работ и услуг для обеспечения государственных (муниципальных) нужд	25,4	15,6	0,614
218	310	150601105	240	Иные закупки товаров, работ и услуг для обеспечения государственных (муниципальных) нужд	25,4	15,6	0,614
219	310	150601105	244	Прочая закупка товаров, работ и услуг	3,6	0	0
220	310	150601105	247	Закупка энергетических ресурсов	21,8	15,6	0,716
221	310	150601202		Осуществление оплаты кредиторской задолженности прошлых лет	16,9	16,9	1
222	310	150601202	200	Закупка товаров, работ и услуг для обеспечения государственных (муниципальных) нужд	16,9	16,9	1
223	310	150601202	240	Иные закупки товаров, работ и услуг для обеспечения государственных (муниципальных) нужд	16,9	16,9	1
224	310	150601202	244	Прочая закупка товаров, работ и услуг	16,9	16,9	1
225	310	150601203		Осуществление оплаты кредиторской задолженности прошлых лет	2,3	2,3	1
226	310	150601203	200	Закупка товаров, работ и услуг для обеспечения государственных (муниципальных) нужд	2,3	2,3	1

227	310	150601203	240	Иные закупки товаров, работ и услуг для обеспечения государственных (муниципальных) нужд	2,3	2,3	1
228	310	150601203	244	Прочая закупка товаров, работ и услуг	2,3	2,3	1
229	310	600000000		Муниципальная программа «Обеспечение общественной безопасности на территории Арамильского городского округа до 2028 года»	11341,4	2139,5	0,189
230	310	610000000		Гражданская оборона и защита от чрезвычайных ситуаций	9484,8	2139,5	0,226
231	310	610101105		Обеспечение деятельности МКУ «Центр гражданской защиты Арамильского городского округа»	9299	2139,5	0,23
232	310	610101105	100	Расходы на выплаты персоналу в целях обеспечения выполнения функций государственными (муниципальными) органами, казенными учреждениями, органами управления государственными внебюджетными фондами	8472	2090,8	0,247
233	310	610101105	110	Расходы на выплаты персоналу казенных учреждений	8472	2090,8	0,247
234	310	610101105	111	Фонд оплаты труда учреждений	6576,4	1659,7	0,252
235	310	610101105	119	Взносы по обязательному социальному страхованию на выплаты по оплате труда работников и иные выплаты работникам учреждений	1895,6	431,1	0,227
236	310	610101105	200	Закупка товаров, работ и услуг для обеспечения государственных (муниципальных) нужд	827	48,7	0,059
237	310	610101105	240	Иные закупки товаров, работ и услуг для обеспечения государственных (муниципальных) нужд	827	48,7	0,059
238	310	610101105	244	Прочая закупка товаров, работ и услуг	646,7	20,5	0,032
239	310	610101105	247	Закупка энергетических ресурсов	180,3	28,2	0,156
240	310	610201202		Развитие материально-технической базы гражданской обороны и защиты населения	185,8	0	0
241	310	610201202	200	Закупка товаров, работ и услуг для обеспечения государственных (муниципальных) нужд	185,8	0	0
242	310	610201202	240	Иные закупки товаров, работ и услуг для обеспечения государственных (муниципальных) нужд	185,8	0	0
243	310	610201202	244	Прочая закупка товаров, работ и услуг	185,8	0	0
244	310	620000000		Пожарная безопасность	1856,6	0	0
245	310	620101203		Обеспечение первичных мер пожарной безопасности	1856,6	0	0
246	310	620101203	200	Закупка товаров, работ и услуг для обеспечения государственных (муниципальных) нужд	1756,6	0	0
247	310	620101203	240	Иные закупки товаров, работ и услуг для обеспечения государственных (муниципальных) нужд	1756,6	0	0
248	310	620101203	244	Прочая закупка товаров, работ и услуг	1756,6	0	0
249	310	620101203	600	Предоставление субсидий бюджетным, автономным учреждениям и иным некоммерческим организациям	100	0	0
250	310	620101203	610	Субсидии бюджетным учреждениям	100	0	0
251	310	620101203	612	Субсидии бюджетным учреждениям на иные цели	100	0	0
252	314			Другие вопросы в области национальной безопасности и правоохранительной деятельности	1465	0	0
253	314	600000000		Муниципальная программа «Обеспечение общественной безопасности на территории Арамильского городского округа до 2028 года»	1465	0	0
254	314	630000000		Профилактика экстремизма, терроризма и правонарушений	1465	0	0
255	314	630601204		Проектирование и строительство системы видеонаблюдения	1000	0	0
256	314	630601204	200	Закупка товаров, работ и услуг для обеспечения государственных (муниципальных) нужд	1000	0	0
257	314	630601204	240	Иные закупки товаров, работ и услуг для обеспечения государственных (муниципальных) нужд	1000	0	0
258	314	630601204	244	Прочая закупка товаров, работ и услуг	1000	0	0
259	314	630701204		Обслуживание оборудования аппаратно - программного комплекса «Безопасный город»	465	0	0
260	314	630701204	200	Закупка товаров, работ и услуг для обеспечения государственных (муниципальных) нужд	465	0	0
261	314	630701204	240	Иные закупки товаров, работ и услуг для обеспечения государственных (муниципальных) нужд	465	0	0
262	314	630701204	244	Прочая закупка товаров, работ и услуг	465	0	0
263	400			НАЦИОНАЛЬНАЯ ЭКОНОМИКА	130878,2	23112,6	0,177
264	405			Сельское хозяйство и рыболовство	856,9	0	0

265	405	300000000		Муниципальная программа «Развитие жилищно-коммунального хозяйства и повышение энергетической эффективности в Арамильском городском округе до 2027 года»	856,9	0	0
266	405	320000000		Чистая среда	856,9	0	0
267	405	320401306		Информационные мероприятия в сфере охраны окружающей среды	3	0	0
268	405	320401306	200	Закупка товаров, работ и услуг для обеспечения государственных (муниципальных) нужд	3	0	0
269	405	320401306	240	Иные закупки товаров, работ и услуг для обеспечения государственных (муниципальных) нужд	3	0	0
270	405	320401306	244	Прочая закупка товаров, работ и услуг	3	0	0
271	405	320701306		Субвенции местным бюджетам на осуществление государственного полномочия Свердловской области в сфере организации мероприятий при осуществлении деятельности по обращению с животными без владельцев	50	0	0
272	405	320701306	200	Закупка товаров, работ и услуг для обеспечения государственных (муниципальных) нужд	50	0	0
273	405	320701306	240	Иные закупки товаров, работ и услуг для обеспечения государственных (муниципальных) нужд	50	0	0
274	405	320701306	244	Прочая закупка товаров, работ и услуг	50	0	0
275	405	0320742П00		Субвенции местным бюджетам на осуществление государственного полномочия Свердловской области в сфере организации мероприятий при осуществлении деятельности по обращению с животными без владельцев	777,4	0	0
276	405	0320742П00	200	Закупка товаров, работ и услуг для обеспечения государственных (муниципальных) нужд	777,4	0	0
277	405	0320742П00	240	Иные закупки товаров, работ и услуг для обеспечения государственных (муниципальных) нужд	777,4	0	0
278	405	0320742П00	244	Прочая закупка товаров, работ и услуг	777,4	0	0
279	405	0320842П10		Осуществление государственного полномочия Свердловской области по организации проведения на территории Свердловской области мероприятий по предупреждению и ликвидации болезней животных	26,5	0	0
280	405	0320842П10	200	Закупка товаров, работ и услуг для обеспечения государственных (муниципальных) нужд	26,5	0	0
281	405	0320842П10	240	Иные закупки товаров, работ и услуг для обеспечения государственных (муниципальных) нужд	26,5	0	0
282	405	0320842П10	244	Прочая закупка товаров, работ и услуг	26,5	0	0
283	406			Водное хозяйство	1694	236,3	0,139
284	406	300000000		Муниципальная программа «Развитие жилищно-коммунального хозяйства и повышение энергетической эффективности в Арамильском городском округе до 2027 года»	1694	236,3	0,139
285	406	320000000		Чистая среда	1694	236,3	0,139
286	406	321001301		Содержание и ремонт плотины	1694	236,3	0,139
287	406	321001301	600	Предоставление субсидий бюджетным, автономным учреждениям и иным некоммерческим организациям	1694	236,3	0,139
288	406	321001301	610	Субсидии бюджетным учреждениям	1694	236,3	0,139
289	406	321001301	611	Субсидии бюджетным учреждениям на финансовое обеспечение государственного (муниципального) задания на оказание государственных (муниципальных) услуг (выполнение работ)	1694	236,3	0,139
290	408			Транспорт	10000	6771,7	0,677
291	408	1500000000		Муниципальная программа «Развитие дорожного хозяйства и транспортной инфраструктуры в Арамильском городском округе до 2028 года»	10000	6771,7	0,677
292	408	1520000000		Развитие транспортной инфраструктуры	10000	6771,7	0,677
293	408	1520201305		Организация регулярных перевозок пассажиров и багажа по муниципальным маршрутам	10000	6771,7	0,677
294	408	1520201305	200	Закупка товаров, работ и услуг для обеспечения государственных (муниципальных) нужд	10000	6771,7	0,677
295	408	1520201305	240	Иные закупки товаров, работ и услуг для обеспечения государственных (муниципальных) нужд	10000	6771,7	0,677

296	408	1520201305	244	Прочая закупка товаров, работ и услуг	10000	6771,7	0,677
297	409			Дорожное хозяйство (дорожные фонды)	59912	10384,2	0,173
298	409	100000000		Муниципальная программа «Повышение эффективности управления муниципальными финансами Арамильского городского округа до 2028 года»	20,2	20,2	1
299	409	150000000		Обеспечение реализации муниципальной программы Арамильского городского округа «Повышение эффективности управления муниципальными финансами Арамильского городского округа до 2028 года»	20,2	20,2	1
300	409	150601401		Осуществление оплаты кредиторской задолженности прошлых лет	20,2	20,2	1
301	409	150601401	200	Закупка товаров, работ и услуг для обеспечения государственных (муниципальных) нужд	20,2	20,2	1
302	409	150601401	240	Иные закупки товаров, работ и услуг для обеспечения государственных (муниципальных) нужд	20,2	20,2	1
303	409	150601401	244	Прочая закупка товаров, работ и услуг	20,2	20,2	1
304	409	1500000000		Муниципальная программа «Развитие дорожного хозяйства и транспортной инфраструктуры в Арамильском городском округе до 2028 года»	59891,8	10364	0,173
305	409	1510000000		Развитие дорожного хозяйства	59891,8	10364	0,173
306	409	1510101401		Реконструкция и ремонт дорог	48514	10000	0,206
307	409	1510101401	600	Предоставление субсидий бюджетным, автономным учреждениям и иным некоммерческим организациям	48514	10000	0,206
308	409	1510101401	610	Субсидии бюджетным учреждениям	48514	10000	0,206
309	409	1510101401	612	Субсидии бюджетным учреждениям на иные цели	48514	10000	0,206
310	409	1510201401		Содержание дорожной сети	3990,8	264	0,066
311	409	1510201401	200	Закупка товаров, работ и услуг для обеспечения государственных (муниципальных) нужд	3990,8	264	0,066
312	409	1510201401	240	Иные закупки товаров, работ и услуг для обеспечения государственных (муниципальных) нужд	3990,8	264	0,066
313	409	1510201401	244	Прочая закупка товаров, работ и услуг	3990,8	264	0,066
314	409	1510301401		Содержание, ремонт и модернизация светофорных объектов	700	100	0,143
315	409	1510301401	600	Предоставление субсидий бюджетным, автономным учреждениям и иным некоммерческим организациям	700	100	0,143
316	409	1510301401	610	Субсидии бюджетным учреждениям	700	100	0,143
317	409	1510301401	612	Субсидии бюджетным учреждениям на иные цели	700	100	0,143
318	409	1510601401		Устройство тротуаров	6687	0	0
319	409	1510601401	600	Предоставление субсидий бюджетным, автономным учреждениям и иным некоммерческим организациям	6687	0	0
320	409	1510601401	610	Субсидии бюджетным учреждениям	6687	0	0
321	409	1510601401	612	Субсидии бюджетным учреждениям на иные цели	6687	0	0
322	410			Связь и информатика	5928,5	2197	0,371
323	410	100000000		Муниципальная программа «Повышение эффективности управления муниципальными финансами Арамильского городского округа до 2028 года»	4105	1853,7	0,452
324	410	150000000		Обеспечение реализации муниципальной программы Арамильского городского округа «Повышение эффективности управления муниципальными финансами Арамильского городского округа до 2028 года»	4105	1853,7	0,452
325	410	150401090		Повышение эффективности управления бюджетным процессом за счет применения автоматизированных систем	4055	1803,7	0,445
326	410	150401090	200	Закупка товаров, работ и услуг для обеспечения государственных (муниципальных) нужд	4055	1803,7	0,445
327	410	150401090	240	Иные закупки товаров, работ и услуг для обеспечения государственных (муниципальных) нужд	4055	1803,7	0,445
328	410	150401090	244	Прочая закупка товаров, работ и услуг	4055	1803,7	0,445
329	410	150601303		Осуществление оплаты кредиторской задолженности прошлых лет	50	50	1
330	410	150601303	200	Закупка товаров, работ и услуг для обеспечения государственных (муниципальных) нужд	50	50	1
331	410	150601303	240	Иные закупки товаров, работ и услуг для обеспечения государственных (муниципальных) нужд	50	50	1

332	410	150601303	244	Прочая закупка товаров, работ и услуг	50	50	1
333	410	1100000000		Муниципальная программа «Развитие информационного пространства, кадровой политики в системе муниципального управления, архивной деятельности в Арамильском городском округе до 2028 года»	1823,5	343,3	0,188
334	410	1140000000		Развитие информационного пространства	1823,5	343,3	0,188
335	410	1140101303		Обеспечение подключения к единой сети передачи данных Правительства Свердловской области	268,7	8,5	0,032
336	410	1140101303	200	Закупка товаров, работ и услуг для обеспечения государственных (муниципальных) нужд	268,7	8,5	0,032
337	410	1140101303	240	Иные закупки товаров, работ и услуг для обеспечения государственных (муниципальных) нужд	268,7	8,5	0,032
338	410	1140101303	242	Закупка товаров, работ и услуг в сфере информационно-коммуникационных технологий	268,7	8,5	0,032
339	410	1140201303		Приобретение, содержание и ремонт оборудования с целью внедрения современных информационных технологий	864,8	314,8	0,364
340	410	1140201303	200	Закупка товаров, работ и услуг для обеспечения государственных (муниципальных) нужд	864,8	314,8	0,364
341	410	1140201303	240	Иные закупки товаров, работ и услуг для обеспечения государственных (муниципальных) нужд	864,8	314,8	0,364
342	410	1140201303	244	Прочая закупка товаров, работ и услуг	864,8	314,8	0,364
343	410	1140301303		Обеспечение доступа к сети интернет и предоставление телефонных соединений	690	20	0,029
344	410	1140301303	200	Закупка товаров, работ и услуг для обеспечения государственных (муниципальных) нужд	690	20	0,029
345	410	1140301303	240	Иные закупки товаров, работ и услуг для обеспечения государственных (муниципальных) нужд	690	20	0,029
346	410	1140301303	244	Прочая закупка товаров, работ и услуг	690	20	0,029
347	412			Другие вопросы в области национальной экономики	52486,8	3523,4	0,067
348	412	200000000		Муниципальная программа «Повышение инвестиционной привлекательности Арамильского городского округа и создание условий для обеспечения жителей качественными и безопасными услугами потребительского рынка до 2028 года»	713	0	0
349	412	210000000		Создание благоприятных условий для осуществления инвестиционной деятельности и развития малого и среднего предпринимательства	700	0	0
350	412	210101305		Создание и обеспечение деятельности организации инфраструктуры поддержки субъектов малого и среднего предпринимательства	700	0	0
351	412	210101305	600	Предоставление субсидий бюджетным, автономным учреждениям и иным некоммерческим организациям	700	0	0
352	412	210101305	630	Субсидии некоммерческим организациям (за исключением государственных (муниципальных) учреждений, государственных корпораций (компаний), публично-правовых компаний)	700	0	0
353	412	210101305	633	Субсидии (гранты в форме субсидий), не подлежащие казначейскому сопровождению	700	0	0
354	412	220000000		Развитие потребительского рынка	3	0	0
355	412	220201305		Организация и проведение ярмарок	3	0	0
356	412	220201305	200	Закупка товаров, работ и услуг для обеспечения государственных (муниципальных) нужд	3	0	0
357	412	220201305	240	Иные закупки товаров, работ и услуг для обеспечения государственных (муниципальных) нужд	3	0	0
358	412	220201305	244	Прочая закупка товаров, работ и услуг	3	0	0
359	412	230000000		Защита прав потребителей	10	0	0
360	412	230201305		Проведение конкурсов и мероприятий, посвященных Всемирному Дню защиты прав потребителей	10	0	0
361	412	230201305	200	Закупка товаров, работ и услуг для обеспечения государственных (муниципальных) нужд	10	0	0

362	412	230201305	240	Иные закупки товаров, работ и услуг для обеспечения государственных (муниципальных) нужд	10	0	0
363	412	230201305	244	Прочая закупка товаров, работ и услуг	10	0	0
364	412	300000000		Муниципальная программа «Развитие жилищно-коммунального хозяйства и повышение энергетической эффективности в Арамильском городском округе до 2027 года»	28500	0	0
365	412	310000000		Развитие коммунальной инфраструктуры	28500	0	0
366	412	310601310		Подготовка проектной документации, проведение экспертизы	28500	0	0
367	412	310601310	600	Предоставление субсидий бюджетным, автономным учреждениям и иным некоммерческим организациям	28500	0	0
368	412	310601310	610	Субсидии бюджетным учреждениям	28500	0	0
369	412	310601310	612	Субсидии бюджетным учреждениям на иные цели	28500	0	0
370	412	400000000		Муниципальная программа «Повышение эффективности управления муниципальной собственностью и развитие градостроительства Арамильского городского округа до 2028 года»	10647,2	883,9	0,083
371	412	410000000		Управление муниципальной собственностью	1500	51	0,034
372	412	410101104		Проведение кадастровых работ, инвентаризации, оценки имущества	1500	51	0,034
373	412	410101104	200	Закупка товаров, работ и услуг для обеспечения государственных (муниципальных) нужд	1500	51	0,034
374	412	410101104	240	Иные закупки товаров, работ и услуг для обеспечения государственных (муниципальных) нужд	1500	51	0,034
375	412	410101104	244	Прочая закупка товаров, работ и услуг	1500	51	0,034
376	412	420000000		Развитие градостроительства	3685,2	105	0,028
377	412	420101106		Подготовка проектов планировки и межевания территории	1685,2	0	0
378	412	420101106	200	Закупка товаров, работ и услуг для обеспечения государственных (муниципальных) нужд	1685,2	0	0
379	412	420101106	240	Иные закупки товаров, работ и услуг для обеспечения государственных (муниципальных) нужд	1685,2	0	0
380	412	420101106	244	Прочая закупка товаров, работ и услуг	1685,2	0	0
381	412	420201106		Внесение изменений в правила землепользования и застройки, генеральный план	2000	105	0,053
382	412	420201106	200	Закупка товаров, работ и услуг для обеспечения государственных (муниципальных) нужд	2000	105	0,053
383	412	420201106	240	Иные закупки товаров, работ и услуг для обеспечения государственных (муниципальных) нужд	2000	105	0,053
384	412	420201106	244	Прочая закупка товаров, работ и услуг	2000	105	0,053
385	412	430000000		Обеспечение реализации муниципальной программы Арамильского городского округа «Повышение эффективности управления муниципальной собственностью и развитие градостроительства Арамильского городского округа до 2028 года»	5462	727,9	0,133
386	412	430201105		Обеспечение деятельности МКУ «Центр земельных отношений и муниципального имущества Арамильского городского округа»	5462	727,9	0,133
387	412	430201105	100	Расходы на выплаты персоналу в целях обеспечения выполнения функций государственными (муниципальными) органами, казенными учреждениями, органами управления государственными внебюджетными фондами	5287	717,9	0,136
388	412	430201105	110	Расходы на выплаты персоналу казенных учреждений	5287	717,9	0,136
389	412	430201105	111	Фонд оплаты труда учреждений	4064,2	574,8	0,141
390	412	430201105	119	Взносы по обязательному социальному страхованию на выплаты по оплате труда работников и иные выплаты работникам учреждений	1222,8	143,2	0,117
391	412	430201105	200	Закупка товаров, работ и услуг для обеспечения государственных (муниципальных) нужд	175	10	0,057
392	412	430201105	240	Иные закупки товаров, работ и услуг для обеспечения государственных (муниципальных) нужд	175	10	0,057
393	412	430201105	244	Прочая закупка товаров, работ и услуг	175	10	0,057

394	412	1500000000		Муниципальная программа «Развитие дорожного хозяйства и транспортной инфраструктуры в Арамильском городском округе до 2028 года»	12592,1	2605	0,207
395	412	1530000000		Обеспечение реализации муниципальной программы «Развитие дорожного хозяйства и транспортной инфраструктуры до 2028 года»	12592,1	2605	0,207
396	412	1530201105		Обеспечение деятельности МБУ «Арамильская Служба Заказчика»	12592,1	2605	0,207
397	412	1530201105	600	Предоставление субсидий бюджетным, автономным учреждениям и иным некоммерческим организациям	12592,1	2605	0,207
398	412	1530201105	610	Субсидии бюджетным учреждениям	12592,1	2605	0,207
399	412	1530201105	611	Субсидии бюджетным учреждениям на финансовое обеспечение государственного (муниципального) задания на оказание государственных (муниципальных) услуг (выполнение работ)	12592,1	2605	0,207
400	412	9900000000		Непрограммное направление деятельности	34,5	34,5	1
401	412	9900001102		Исполнение судебных актов, предусматривающих обращение взыскания на средства местного бюджета и средства учреждений бюджетной сферы	34,5	34,5	1
402	412	9900001102	600	Предоставление субсидий бюджетным, автономным учреждениям и иным некоммерческим организациям	34,5	34,5	1
403	412	9900001102	610	Субсидии бюджетным учреждениям	34,5	34,5	1
404	412	9900001102	612	Субсидии бюджетным учреждениям на иные цели	34,5	34,5	1
405	500			ЖИЛИЩНО-КОММУНАЛЬНОЕ ХОЗЯЙСТВО	163760,9	2937,9	0,018
406	501			Жилищное хозяйство	19905,7	1192,2	0,06
407	501	100000000		Муниципальная программа «Повышение эффективности управления муниципальными финансами Арамильского городского округа до 2028 года»	1200	1192,2	0,994
408	501	150000000		Обеспечение реализации муниципальной программы Арамильского городского округа «Повышение эффективности управления муниципальными финансами Арамильского городского округа до 2028 года»	1200	1192,2	0,994
409	501	150601310		Осуществление оплаты кредиторской задолженности прошлых лет	1200	1192,2	0,994
410	501	150601310	200	Закупка товаров, работ и услуг для обеспечения государственных (муниципальных) нужд	1200	1192,2	0,994
411	501	150601310	240	Иные закупки товаров, работ и услуг для обеспечения государственных (муниципальных) нужд	1200	1192,2	0,994
412	501	150601310	247	Закупка энергетических ресурсов	1200	1192,2	0,994
413	501	400000000		Муниципальная программа «Повышение эффективности управления муниципальной собственностью и развитие градостроительства Арамильского городского округа до 2028 года»	7540	0	0
414	501	410000000		Управление муниципальной собственностью	7540	0	0
415	501	410301310		Содержание и ремонт муниципального имущества	4340	0	0
416	501	410301310	200	Закупка товаров, работ и услуг для обеспечения государственных (муниципальных) нужд	4340	0	0
417	501	410301310	240	Иные закупки товаров, работ и услуг для обеспечения государственных (муниципальных) нужд	4340	0	0
418	501	410301310	244	Прочая закупка товаров, работ и услуг	2540	0	0
419	501	410301310	247	Закупка энергетических ресурсов	1800	0	0
420	501	410501104		Приобретение имущества в муниципальную собственность	3200	0	0
421	501	410501104	200	Закупка товаров, работ и услуг для обеспечения государственных (муниципальных) нужд	3200	0	0
422	501	410501104	240	Иные закупки товаров, работ и услуг для обеспечения государственных (муниципальных) нужд	3200	0	0
423	501	410501104	244	Прочая закупка товаров, работ и услуг	3200	0	0
424	501	1300000000		Муниципальная программа «Обеспечение жильем граждан Арамильского городского округа до 2028 года»	4770	0	0
425	501	1310000000		Переселение граждан из многоквартирных домов, признанных непригодными для проживания	4770	0	0
426	501	131F36748S		Переселение граждан из жилых помещений, признанных непригодными для проживания	4770	0	0

427	501	131F36748S	400	Капитальные вложения в объекты государственной (муниципальной) собственности	4770	0	0
428	501	131F36748S	410	Бюджетные инвестиции	4770	0	0
429	501	131F36748S	412	Бюджетные инвестиции на приобретение объектов недвижимого имущества в государственную (муниципальную) собственность	4770	0	0
430	501	9900000000		Непрограммное направление деятельности	6395,7	0	0
431	501	9900001102		Исполнение судебных актов, предусматривающих обращение взыскания на средства местного бюджета и средства учреждений бюджетной сферы	4030	0	0
432	501	9900001102	400	Капитальные вложения в объекты государственной (муниципальной) собственности	4030	0	0
433	501	9900001102	410	Бюджетные инвестиции	4030	0	0
434	501	9900001102	412	Бюджетные инвестиции на приобретение объектов недвижимого имущества в государственную (муниципальную) собственность	4030	0	0
435	501	9900040700		Резервные фонды Правительства Свердловской области	2365,7	0	0
436	501	9900040700	200	Закупка товаров, работ и услуг для обеспечения государственных (муниципальных) нужд	2365,7	0	0
437	501	9900040700	240	Иные закупки товаров, работ и услуг для обеспечения государственных (муниципальных) нужд	2365,7	0	0
438	501	9900040700	244	Прочая закупка товаров, работ и услуг	2365,7	0	0
439	502			Коммунальное хозяйство	117495,3	0	0
440	502	300000000		Муниципальная программа «Развитие жилищно-коммунального хозяйства и повышение энергетической эффективности в Арамильском городском округе до 2027 года»	75659,8	0	0
441	502	310000000		Развитие коммунальной инфраструктуры	75659,8	0	0
442	502	310201310		Ремонт систем водоснабжения и водоотведения	20915	0	0
443	502	310201310	200	Закупка товаров, работ и услуг для обеспечения государственных (муниципальных) нужд	20915	0	0
444	502	310201310	240	Иные закупки товаров, работ и услуг для обеспечения государственных (муниципальных) нужд	20915	0	0
445	502	310201310	243	Закупка товаров, работ и услуг в целях капитального ремонта государственного (муниципального) имущества	20915	0	0
446	502	310401310		Актуализация схем водоснабжения, водоотведения и теплоснабжения	615	0	0
447	502	310401310	200	Закупка товаров, работ и услуг для обеспечения государственных (муниципальных) нужд	615	0	0
448	502	310401310	240	Иные закупки товаров, работ и услуг для обеспечения государственных (муниципальных) нужд	615	0	0
449	502	310401310	244	Прочая закупка товаров, работ и услуг	615	0	0
450	502	0310542Г00		Строительство объектов коммунальной инфраструктуры	34977,3	0	0
451	502	0310542Г00	400	Капитальные вложения в объекты государственной (муниципальной) собственности	34977,3	0	0
452	502	0310542Г00	410	Бюджетные инвестиции	34977,3	0	0
453	502	0310542Г00	415	Бюджетные инвестиции в соответствии с концессионными соглашениями	34977,3	0	0
454	502	03105S2Г00		Строительство объектов коммунальной инфраструктуры	14991	0	0
455	502	03105S2Г00	400	Капитальные вложения в объекты государственной (муниципальной) собственности	14991	0	0
456	502	03105S2Г00	410	Бюджетные инвестиции	14991	0	0
457	502	03105S2Г00	415	Бюджетные инвестиции в соответствии с концессионными соглашениями	14991	0	0
458	502	310701309		Предоставление муниципальной гарантии	4161,5	0	0
459	502	310701309	800	Иные бюджетные ассигнования	4161,5	0	0
460	502	310701309	840	Исполнение государственных (муниципальных) гарантий без права регрессного требования гаранта к принципалу или уступки гаранту прав требования бенефициара к принципалу	4161,5	0	0
461	502	310701309	843	Исполнение муниципальных гарантий	4161,5	0	0
462	502	800000000		Муниципальная программа «Социальная поддержка населения Арамильского городского округа до 2028 года»	12431,5	0	0
463	502	830000000		Социальная поддержка населения в форме субсидий и компенсаций на оплату жилого помещения и коммунальных услуг	12431,5	0	0

464	502	830542700		Осуществление государственного полномочия Свердловской области по предоставлению гражданам, проживающим на территории Свердловской области, меры социальной поддержки по частичному освобождению от платы за коммунальные услуги	12431,5	0	0
465	502	830542700	800	Иные бюджетные ассигнования	12431,5	0	0
466	502	830542700	810	Субсидии юридическим лицам (кроме некоммерческих организаций), индивидуальным предпринимателям, физическим лицам - производителям товаров, работ, услуг	12431,5	0	0
467	502	830542700	811	Субсидии на возмещение недополученных доходов и (или) возмещение фактически понесенных затрат в связи с производством (реализацией) товаров, выполнением работ, оказанием услуг	12431,5	0	0
468	502	9900000000		Непрограммное направление деятельности	29404	0	0
469	502	9900001102		Исполнение судебных актов, предусматривающих обращение взыскания на средства местного бюджета и средства учреждений бюджетной сферы	29404	0	0
470	502	9900001102	800	Иные бюджетные ассигнования	29404	0	0
471	502	9900001102	830	Исполнение судебных актов	29404	0	0
472	502	9900001102	831	Исполнение судебных актов Российской Федерации и мировых соглашений по возмещению причиненного вреда	29404	0	0
473	503			Благоустройство	25566,5	1745,8	0,068
474	503	100000000		Муниципальная программа «Повышение эффективности управления муниципальными финансами Арамильского городского округа до 2028 года»	2479,6	1553,8	0,627
475	503	150000000		Обеспечение реализации муниципальной программы Арамильского городского округа «Повышение эффективности управления муниципальными финансами Арамильского городского округа до 2028 года»	2479,6	1553,8	0,627
476	503	150601306		Осуществление оплаты кредиторской задолженности прошлых лет	477,9	477,9	1
477	503	150601306	200	Закупка товаров, работ и услуг для обеспечения государственных (муниципальных) нужд	477,9	477,9	1
478	503	150601306	240	Иные закупки товаров, работ и услуг для обеспечения государственных (муниципальных) нужд	477,9	477,9	1
479	503	150601306	244	Прочая закупка товаров, работ и услуг	477,9	477,9	1
480	503	150601307		Осуществление оплаты кредиторской задолженности прошлых лет	2001,7	1075,9	0,537
481	503	150601307	200	Закупка товаров, работ и услуг для обеспечения государственных (муниципальных) нужд	2001,7	1075,9	0,537
482	503	150601307	240	Иные закупки товаров, работ и услуг для обеспечения государственных (муниципальных) нужд	2001,7	1075,9	0,537
483	503	150601307	244	Прочая закупка товаров, работ и услуг	1615,9	690,1	0,427
484	503	150601307	247	Закупка энергетических ресурсов	385,8	385,8	1
485	503	300000000		Муниципальная программа «Развитие жилищно-коммунального хозяйства и повышение энергетической эффективности в Арамильском городском округе до 2027 года»	9415,7	100	0,011
486	503	320000000		Чистая среда	820	0	0
487	503	320201306		Модернизация и обустройство контейнерных площадок	620	0	0
488	503	320201306	200	Закупка товаров, работ и услуг для обеспечения государственных (муниципальных) нужд	620	0	0
489	503	320201306	240	Иные закупки товаров, работ и услуг для обеспечения государственных (муниципальных) нужд	620	0	0
490	503	320201306	244	Прочая закупка товаров, работ и услуг	620	0	0
491	503	320601306		Проведение плановой дератизации, дезинсекции, акарицидной обработки	200	0	0
492	503	320601306	200	Закупка товаров, работ и услуг для обеспечения государственных (муниципальных) нужд	200	0	0
493	503	320601306	240	Иные закупки товаров, работ и услуг для обеспечения государственных (муниципальных) нужд	200	0	0
494	503	320601306	244	Прочая закупка товаров, работ и услуг	200	0	0
495	503	330000000		Энергосбережение и повышение энергетической эффективности	6798,3	100	0,015

496	503	330201307		Уличное освещение, реализация энергосервисного контракта	6798,3	100	0,015
497	503	330201307	200	Закупка товаров, работ и услуг для обеспечения государственных (муниципальных) нужд	6298,3	0	0
498	503	330201307	240	Иные закупки товаров, работ и услуг для обеспечения государственных (муниципальных) нужд	6298,3	0	0
499	503	330201307	244	Прочая закупка товаров, работ и услуг	3184,1	0	0
500	503	330201307	247	Закупка энергетических ресурсов	3114,2	0	0
501	503	330201307	600	Предоставление субсидий бюджетным, автономным учреждениям и иным некоммерческим организациям	500	100	0,2
502	503	330201307	610	Субсидии бюджетным учреждениям	500	100	0,2
503	503	330201307	612	Субсидии бюджетным учреждениям на иные цели	500	100	0,2
504	503	340000000		Благоустройство территории	1797,4	0	0
505	503	340101306		Проведение субботников	115	0	0
506	503	340101306	200	Закупка товаров, работ и услуг для обеспечения государственных (муниципальных) нужд	115	0	0
507	503	340101306	240	Иные закупки товаров, работ и услуг для обеспечения государственных (муниципальных) нужд	115	0	0
508	503	340101306	244	Прочая закупка товаров, работ и услуг	115	0	0
509	503	340201306		Ремонт и содержание памятников	200	0	0
510	503	340201306	200	Закупка товаров, работ и услуг для обеспечения государственных (муниципальных) нужд	200	0	0
511	503	340201306	240	Иные закупки товаров, работ и услуг для обеспечения государственных (муниципальных) нужд	200	0	0
512	503	340201306	244	Прочая закупка товаров, работ и услуг	200	0	0
513	503	340301306		Содержание территорий захоронений	1169	0	0
514	503	340301306	200	Закупка товаров, работ и услуг для обеспечения государственных (муниципальных) нужд	1169	0	0
515	503	340301306	240	Иные закупки товаров, работ и услуг для обеспечения государственных (муниципальных) нужд	1169	0	0
516	503	340301306	244	Прочая закупка товаров, работ и услуг	1169	0	0
517	503	340401306		Спил и обрезка деревьев, озеленение территории	313,4	0	0
518	503	340401306	200	Закупка товаров, работ и услуг для обеспечения государственных (муниципальных) нужд	313,4	0	0
519	503	340401306	240	Иные закупки товаров, работ и услуг для обеспечения государственных (муниципальных) нужд	313,4	0	0
520	503	340401306	244	Прочая закупка товаров, работ и услуг	313,4	0	0
521	503	400000000		Муниципальная программа «Повышение эффективности управления муниципальной собственностью и развитие градостроительства Арамильского городского округа до 2028 года»	1000	0	0
522	503	410000000		Управление муниципальной собственностью	1000	0	0
523	503	410401310		Снос зданий, сооружений	1000	0	0
524	503	410401310	600	Предоставление субсидий бюджетным, автономным учреждениям и иным некоммерческим организациям	1000	0	0
525	503	410401310	610	Субсидии бюджетным учреждениям	1000	0	0
526	503	410401310	612	Субсидии бюджетным учреждениям на иные цели	1000	0	0
527	503	1200000000		Муниципальная программа «Формирование современной городской среды Арамильского городского округа на 2018-2027 годы»	11171,2	92	0,008
528	503	1200201306		Комплексное благоустройство общественных территорий	11171,2	92	0,008
529	503	1200201306	200	Закупка товаров, работ и услуг для обеспечения государственных (муниципальных) нужд	458,8	0	0
530	503	1200201306	240	Иные закупки товаров, работ и услуг для обеспечения государственных (муниципальных) нужд	458,8	0	0
531	503	1200201306	244	Прочая закупка товаров, работ и услуг	458,8	0	0
532	503	1200201306	600	Предоставление субсидий бюджетным, автономным учреждениям и иным некоммерческим организациям	10712,5	92	0,009
533	503	1200201306	610	Субсидии бюджетным учреждениям	10712,5	92	0,009
534	503	1200201306	612	Субсидии бюджетным учреждениям на иные цели	10712,5	92	0,009
535	503	1500000000		Муниципальная программа «Развитие дорожного хозяйства и транспортной инфраструктуры в Арамильском городском округе до 2028 года»	1500	0	0
536	503	1510000000		Развитие дорожного хозяйства	1500	0	0

537	503	1510501306		Приобретение техники для содержания улично - дорожной сети	1500	0	0
538	503	1510501306	200	Закупка товаров, работ и услуг для обеспечения государственных (муниципальных) нужд	1500	0	0
539	503	1510501306	240	Иные закупки товаров, работ и услуг для обеспечения государственных (муниципальных) нужд	1500	0	0
540	503	1510501306	244	Прочая закупка товаров, работ и услуг	1500	0	0
541	505			Другие вопросы в области жилищно-коммунального хозяйства	793,5	0	0
542	505	800000000		Муниципальная программа «Социальная поддержка населения Арамильского городского округа до 2028 года»	793,5	0	0
543	505	830000000		Социальная поддержка населения в форме субсидий и компенсаций на оплату жилого помещения и коммунальных услуг	793,5	0	0
544	505	830542700		Осуществление государственного полномочия Свердловской области по предоставлению гражданам, проживающим на территории Свердловской области, меры социальной поддержки по частичному освобождению от платы за коммунальные услуги	793,5	0	0
545	505	830542700	100	Расходы на выплаты персоналу в целях обеспечения выполнения функций государственными (муниципальными) органами, казенными учреждениями, органами управления государственными внебюджетными фондами	355,7	0	0
546	505	830542700	110	Расходы на выплаты персоналу казенных учреждений	355,7	0	0
547	505	830542700	111	Фонд оплаты труда учреждений	273,2	0	0
548	505	830542700	119	Взносы по обязательному социальному страхованию на выплаты по оплате труда работников и иные выплаты работникам учреждений	82,5	0	0
549	505	830542700	200	Закупка товаров, работ и услуг для обеспечения государственных (муниципальных) нужд	437,8	0	0
550	505	830542700	240	Иные закупки товаров, работ и услуг для обеспечения государственных (муниципальных) нужд	437,8	0	0
551	505	830542700	244	Прочая закупка товаров, работ и услуг	437,8	0	0
552	600			ОХРАНА ОКРУЖАЮЩЕЙ СРЕДЫ	1547	0	0
553	605			Другие вопросы в области охраны окружающей среды	1547	0	0
554	605	300000000		Муниципальная программа «Развитие жилищно-коммунального хозяйства и повышение энергетической эффективности в Арамильском городском округе до 2027 года»	1547	0	0
555	605	310000000		Развитие коммунальной инфраструктуры	700	0	0
556	605	310601310		Подготовка проектной документации, проведение экспертизы	700	0	0
557	605	310601310	200	Закупка товаров, работ и услуг для обеспечения государственных (муниципальных) нужд	700	0	0
558	605	310601310	240	Иные закупки товаров, работ и услуг для обеспечения государственных (муниципальных) нужд	700	0	0
559	605	310601310	244	Прочая закупка товаров, работ и услуг	700	0	0
560	605	320000000		Чистая среда	847	0	0
561	605	320501306		Ликвидация несанкционированных навалов мусора	797	0	0
562	605	320501306	600	Предоставление субсидий бюджетным, автономным учреждениям и иным некоммерческим организациям	797	0	0
563	605	320501306	610	Субсидии бюджетным учреждениям	797	0	0
564	605	320501306	612	Субсидии бюджетным учреждениям на иные цели	797	0	0
565	605	320901306		Утилизация люминесцентных ламп, ртутных термометров и батареек	50	0	0
566	605	320901306	200	Закупка товаров, работ и услуг для обеспечения государственных (муниципальных) нужд	50	0	0
567	605	320901306	240	Иные закупки товаров, работ и услуг для обеспечения государственных (муниципальных) нужд	50	0	0
568	605	320901306	244	Прочая закупка товаров, работ и услуг	50	0	0
569	700			ОБРАЗОВАНИЕ	797171,9	170820,9	0,214
570	701			Дошкольное образование	298475,2	64544,1	0,216
571	701	100000000		Муниципальная программа «Повышение эффективности управления муниципальными финансами Арамильского городского округа до 2028 года»	2904,8	2779,3	0,957

572	701	150000000		Обеспечение реализации муниципальной программы Арамильского городского округа «Повышение эффективности управления муниципальными финансами Арамильского городского округа до 2028 года»	2904,8	2779,3	0,957
573	701	150601501		Осуществление оплаты кредиторской задолженности прошлых лет	2904,8	2779,3	0,957
574	701	150601501	600	Предоставление субсидий бюджетным, автономным учреждениям и иным некоммерческим организациям	2904,8	2779,3	0,957
575	701	150601501	610	Субсидии бюджетным учреждениям	623,7	539,7	0,865
576	701	150601501	612	Субсидии бюджетным учреждениям на иные цели	623,7	539,7	0,865
577	701	150601501	620	Субсидии автономным учреждениям	2281,1	2239,6	0,982
578	701	150601501	622	Субсидии автономным учреждениям на иные цели	2281,1	2239,6	0,982
579	701	900000000		Муниципальная программа «Развитие системы образования в Арамильском городском округе на 2024 – 2028 годы»	295570,4	61764,8	0,209
580	701	910000000		Развитие системы дошкольного образования	292805,4	60958	0,208
581	701	910145110		Финансовое обеспечение государственных гарантий реализации прав на получение общедоступного и бесплатного дошкольного образования в муниципальных дошкольных образовательных организациях (в части финансирования расходов на оплату труда работников дошкольных образовательных организаций)	180889	38985	0,216
582	701	910145110	600	Предоставление субсидий бюджетным, автономным учреждениям и иным некоммерческим организациям	180889	38985	0,216
583	701	910145110	610	Субсидии бюджетным учреждениям	25204,2	5419	0,215
584	701	910145110	611	Субсидии бюджетным учреждениям на финансовое обеспечение государственного (муниципального) задания на оказание государственных (муниципальных) услуг (выполнение работ)	25204,2	5419	0,215
585	701	910145110	620	Субсидии автономным учреждениям	155684,8	33566	0,216
586	701	910145110	621	Субсидии автономным учреждениям на финансовое обеспечение государственного (муниципального) задания на оказание государственных (муниципальных) услуг (выполнение работ)	155684,8	33566	0,216
587	701	910145120		Финансовое обеспечение государственных гарантий реализации прав на получение общедоступного и бесплатного дошкольного образования в муниципальных дошкольных образовательных организациях (в части финансирования расходов на приобретение учебников и учебных пособий, средств обучения, игр, игрушек и др.)	2464	616	0,25
588	701	910145120	600	Предоставление субсидий бюджетным, автономным учреждениям и иным некоммерческим организациям	2464	616	0,25
589	701	910145120	610	Субсидии бюджетным учреждениям	342	85,5	0,25
590	701	910145120	611	Субсидии бюджетным учреждениям на финансовое обеспечение государственного (муниципального) задания на оказание государственных (муниципальных) услуг (выполнение работ)	342	85,5	0,25
591	701	910145120	620	Субсидии автономным учреждениям	2122	530,5	0,25
592	701	910145120	621	Субсидии автономным учреждениям на финансовое обеспечение государственного (муниципального) задания на оказание государственных (муниципальных) услуг (выполнение работ)	2122	530,5	0,25
593	701	910201501		Организация предоставления дошкольного образования, создание условий для присмотра и ухода за детьми, содержания детей в муниципальных образовательных организациях	109452,4	21357	0,195
594	701	910201501	600	Предоставление субсидий бюджетным, автономным учреждениям и иным некоммерческим организациям	109452,4	21357	0,195
595	701	910201501	610	Субсидии бюджетным учреждениям	15146,9	3433	0,227

596	701	910201501	611	Субсидии бюджетным учреждениям на финансовое обеспечение государственного (муниципального) задания на оказание государственных (муниципальных) услуг (выполнение работ)	15146,9	3433	0,227
597	701	910201501	620	Субсидии автономным учреждениям	94305,5	17924	0,19
598	701	910201501	621	Субсидии автономным учреждениям на финансовое обеспечение государственного (муниципального) задания на оказание государственных (муниципальных) услуг (выполнение работ)	94059,5	17924	0,191
599	701	910201501	622	Субсидии автономным учреждениям на иные цели	246	0	0
600	701	940000000		Сохранение и укрепление здоровья обучающихся	2765	806,8	0,292
601	701	940601501		Капитальный ремонт, разработка проектно-сметной документации, приведение в соответствие с требованиями пожарной и антитеррористической безопасности, санитарного законодательства зданий и помещений, в которых размещаются муниципальные образовательные организации, в том числе на осуществление мероприятий, направленных на устранение нарушений, выявленных органами государственного надзора в результате проверок	2765	806,8	0,292
602	701	940601501	600	Предоставление субсидий бюджетным, автономным учреждениям и иным некоммерческим организациям	2765	806,8	0,292
603	701	940601501	610	Субсидии бюджетным учреждениям	1003,3	0	0
604	701	940601501	612	Субсидии бюджетным учреждениям на иные цели	1003,3	0	0
605	701	940601501	620	Субсидии автономным учреждениям	1761,7	806,8	0,458
606	701	940601501	622	Субсидии автономным учреждениям на иные цели	1761,7	806,8	0,458
607	702			Общее образование	417085	94080,9	0,226
608	702	100000000		Муниципальная программа «Повышение эффективности управления муниципальными финансами Арамильского городского округа до 2028 года»	3584,4	3584,4	1
609	702	150000000		Обеспечение реализации муниципальной программы Арамильского городского округа «Повышение эффективности управления муниципальными финансами Арамильского городского округа до 2028 года»	3584,4	3584,4	1
610	702	150601502		Осуществление оплаты кредиторской задолженности прошлых лет	3584,4	3584,4	1
611	702	150601502	600	Предоставление субсидий бюджетным, автономным учреждениям и иным некоммерческим организациям	3584,4	3584,4	1
612	702	150601502	610	Субсидии бюджетным учреждениям	263,9	263,9	1
613	702	150601502	612	Субсидии бюджетным учреждениям на иные цели	263,9	263,9	1
614	702	150601502	620	Субсидии автономным учреждениям	3320,5	3320,5	1
615	702	150601502	622	Субсидии автономным учреждениям на иные цели	3320,5	3320,5	1
616	702	900000000		Муниципальная программа «Развитие системы образования в Арамильском городском округе на 2024 – 2028 годы»	413500,5	90496,5	0,219
617	702	920000000		Развитие системы общего образования	406251,9	90244,3	0,222
618	702	920145310		Финансовое обеспечение государственных гарантий реализации прав на получение общедоступного и бесплатного дошкольного, начального общего, основного общего, среднего общего образования в муниципальных общеобразовательных организациях и финансовое обеспечение дополнительного образования детей в муниципальных общеобразовательных организациях (в части финансирования расходов на оплату труда работников общеобразовательных организаций)	251037	55035	0,219
619	702	920145310	600	Предоставление субсидий бюджетным, автономным учреждениям и иным некоммерческим организациям	251037	55035	0,219
620	702	920145310	610	Субсидии бюджетным учреждениям	48100,6	10525,3	0,219
621	702	920145310	611	Субсидии бюджетным учреждениям на финансовое обеспечение государственного (муниципального) задания на оказание государственных (муниципальных) услуг (выполнение работ)	48100,6	10525,3	0,219
622	702	920145310	620	Субсидии автономным учреждениям	202936,4	44509,7	0,219
623	702	920145310	621	Субсидии автономным учреждениям на финансовое обеспечение государственного (муниципального) задания на оказание государственных (муниципальных) услуг (выполнение работ)	202936,4	44509,7	0,219

624	702	920145320		Финансовое обеспечение государственных гарантий реализации прав на получение общедоступного и бесплатного дошкольного, начального общего, основного общего, среднего общего образования в муниципальных общеобразовательных организациях и финансовое обеспечение дополнительного образования детей в муниципальных общеобразовательных организациях (в части финансирования расходов на приобретение учебников и учебных пособий, средств обучения, игр, игрушек и др.)	15175	3793,8	0,25
625	702	920145320	600	Предоставление субсидий бюджетным, автономным учреждениям и иным некоммерческим организациям	15175	3793,8	0,25
626	702	920145320	610	Субсидии бюджетным учреждениям	1834	458,5	0,25
627	702	920145320	611	Субсидии бюджетным учреждениям на финансовое обеспечение государственного (муниципального) задания на оказание государственных (муниципальных) услуг (выполнение работ)	1834	458,5	0,25
628	702	920145320	620	Субсидии автономным учреждениям	13341	3335,3	0,25
629	702	920145320	621	Субсидии автономным учреждениям на финансовое обеспечение государственного (муниципального) задания на оказание государственных (муниципальных) услуг (выполнение работ)	13341	3335,3	0,25
630	702	920201502		Обеспечение деятельности муниципальных общеобразовательных организаций	74105,3	14483	0,195
631	702	920201502	600	Предоставление субсидий бюджетным, автономным учреждениям и иным некоммерческим организациям	74105,3	14483	0,195
632	702	920201502	610	Субсидии бюджетным учреждениям	14986,9	3067	0,205
633	702	920201502	611	Субсидии бюджетным учреждениям на финансовое обеспечение государственного (муниципального) задания на оказание государственных (муниципальных) услуг (выполнение работ)	13885,1	3067	0,221
634	702	920201502	612	Субсидии бюджетным учреждениям на иные цели	1101,8	0	0
635	702	920201502	620	Субсидии автономным учреждениям	59118,4	11416	0,193
636	702	920201502	621	Субсидии автономным учреждениям на финансовое обеспечение государственного (муниципального) задания на оказание государственных (муниципальных) услуг (выполнение работ)	57636,1	11416	0,198
637	702	920201502	622	Субсидии автономным учреждениям на иные цели	1482,3	0	0
638	702	920345400		Осуществление мероприятий по обеспечению питанием обучающихся в муниципальных общеобразовательных организациях	24339,3	10873,3	0,447
639	702	920345400	600	Предоставление субсидий бюджетным, автономным учреждениям и иным некоммерческим организациям	24339,3	10873,3	0,447
640	702	920345400	610	Субсидии бюджетным учреждениям	3875,7	1721,1	0,444
641	702	920345400	611	Субсидии бюджетным учреждениям на финансовое обеспечение государственного (муниципального) задания на оказание государственных (муниципальных) услуг (выполнение работ)	3875,7	1721,1	0,444
642	702	920345400	620	Субсидии автономным учреждениям	20463,7	9152,2	0,447
643	702	920345400	621	Субсидии автономным учреждениям на финансовое обеспечение государственного (муниципального) задания на оказание государственных (муниципальных) услуг (выполнение работ)	20463,7	9152,2	0,447
644	702	09204L3040		Организация бесплатного горячего питания обучающихся, получающих начальное общее образование в муниципальных образовательных организациях	24440,1	2932,8	0,12
645	702	09204L3040	600	Предоставление субсидий бюджетным, автономным учреждениям и иным некоммерческим организациям	24440,1	2932,8	0,12
646	702	09204L3040	610	Субсидии бюджетным учреждениям	2932,8	351,9	0,12
647	702	09204L3040	612	Субсидии бюджетным учреждениям на иные цели	2932,8	351,9	0,12
648	702	09204L3040	620	Субсидии автономным учреждениям	21507,3	2580,9	0,12
649	702	09204L3040	622	Субсидии автономным учреждениям на иные цели	21507,3	2580,9	0,12
650	702	920545410		Создание в муниципальных общеобразовательных организациях условий для организации горячего питания обучающихся	761,6	0	0
651	702	920545410	600	Предоставление субсидий бюджетным, автономным учреждениям и иным некоммерческим организациям	761,6	0	0

652	702	920545410	620	Субсидии автономным учреждениям	761,6	0	0
653	702	920545410	622	Субсидии автономным учреждениям на иные цели	761,6	0	0
654	702	09205S5410		Создание в муниципальных общеобразовательных организациях условий для организации горячего питания обучающихся	761,6	0	0
655	702	09205S5410	600	Предоставление субсидий бюджетным, автономным учреждениям и иным некоммерческим организациям	761,6	0	0
656	702	09205S5410	620	Субсидии автономным учреждениям	761,6	0	0
657	702	09205S5410	622	Субсидии автономным учреждениям на иные цели	761,6	0	0
658	702	09206L3030		Ежемесячное денежное вознаграждение за классное руководство педагогическим работникам муниципальных образовательных организаций, реализующих образовательные программы начального общего, основного общего образования, образовательные программы среднего общего образования	15632	3126,4	0,2
659	702	09206L3030	600	Предоставление субсидий бюджетным, автономным учреждениям и иным некоммерческим организациям	15632	3126,4	0,2
660	702	09206L3030	610	Субсидии бюджетным учреждениям	2515,5	503,1	0,2
661	702	09206L3030	612	Субсидии бюджетным учреждениям на иные цели	2515,5	503,1	0,2
662	702	09206L3030	620	Субсидии автономным учреждениям	13116,5	2623,3	0,2
663	702	09206L3030	622	Субсидии автономным учреждениям на иные цели	13116,5	2623,3	0,2
664	702	940000000		Сохранение и укрепление здоровья обучающихся	7248,6	252,2	0,035
665	702	940601502		Капитальный ремонт, разработка проектно-сметной документации, приведение в соответствие с требованиями пожарной и антитеррористической безопасности, санитарного законодательства зданий и помещений, в которых размещаются муниципальные образовательные организации, в том числе на осуществление мероприятий, направленных на устранение нарушений, выявленных органами государственного надзора в результате проверок	7248,6	252,2	0,035
666	702	940601502	600	Предоставление субсидий бюджетным, автономным учреждениям и иным некоммерческим организациям	7248,6	252,2	0,035
667	702	940601502	610	Субсидии бюджетным учреждениям	5406,4	252,2	0,047
668	702	940601502	612	Субсидии бюджетным учреждениям на иные цели	5406,4	252,2	0,047
669	702	940601502	620	Субсидии автономным учреждениям	1842,2	0	0
670	702	940601502	622	Субсидии автономным учреждениям на иные цели	1842,2	0	0
671	703			Дополнительное образование детей	48276,6	10292,8	0,213
672	703	100000000		Муниципальная программа «Повышение эффективности управления муниципальными финансами Арамильского городского округа до 2028 года»	2266,6	1191	0,525
673	703	150000000		Обеспечение реализации муниципальной программы Арамильского городского округа «Повышение эффективности управления муниципальными финансами Арамильского городского округа до 2028 года»	2266,6	1191	0,525
674	703	150601503		Осуществление оплаты кредиторской задолженности прошлых лет	2266,6	1191	0,525
675	703	150601503	600	Предоставление субсидий бюджетным, автономным учреждениям и иным некоммерческим организациям	2260,4	1184,8	0,524
676	703	150601503	610	Субсидии бюджетным учреждениям	2260,4	1184,8	0,524
677	703	150601503	612	Субсидии бюджетным учреждениям на иные цели	2260,4	1184,8	0,524
678	703	150601503	800	Иные бюджетные ассигнования	6,2	6,2	1
679	703	150601503	810	Субсидии юридическим лицам (кроме некоммерческих организаций), индивидуальным предпринимателям, физическим лицам - производителям товаров, работ, услуг	6,2	6,2	1
680	703	150601503	816	Субсидии в целях финансового обеспечения (возмещения) исполнения государственного (муниципального) социального заказа на оказание государственных (муниципальных) услуг в социальной сфере	6,2	6,2	1
681	703	900000000		Муниципальная программа «Развитие системы образования в Арамильском городском округе на 2024 – 2028 годы»	46010	9101,8	0,198
682	703	930000000		Развитие системы дополнительного образования	45499,9	9101,8	0,2

683	703	930101503		Организация предоставления дополнительного образования детей в муниципальных организациях дополнительного образования	42071,5	8458	0,201
684	703	930101503	600	Предоставление субсидий бюджетным, автономным учреждениям и иным некоммерческим организациям	42071,5	8458	0,201
685	703	930101503	610	Субсидии бюджетным учреждениям	41506,1	8458	0,204
686	703	930101503	611	Субсидии бюджетным учреждениям на финансовое обеспечение государственного (муниципального) задания на оказание государственных (муниципальных) услуг (выполнение работ)	18542,8	3570	0,193
687	703	930101503	614	Субсидии бюджетным учреждениям на финансовое обеспечение государственного (муниципального) задания в рамках исполнения государственного (муниципального) социального заказа на оказание государственных (муниципальных) услуг в социальной сфере	22963,3	4888	0,213
688	703	930101503	620	Субсидии автономным учреждениям	565,4	0	0
689	703	930101503	624	Субсидии автономным учреждениям на финансовое обеспечение государственного (муниципального) задания в рамках исполнения государственного (муниципального) социального заказа на оказание государственных (муниципальных) услуг в социальной сфере	565,4	0	0
690	703	930201503		Обеспечение функционирования системы персонифицированного финансирования дополнительного образования детей	3428,4	643,8	0,188
691	703	930201503	600	Предоставление субсидий бюджетным, автономным учреждениям и иным некоммерческим организациям	3194,6	643,8	0,202
692	703	930201503	610	Субсидии бюджетным учреждениям	2674,6	418,8	0,157
693	703	930201503	614	Субсидии бюджетным учреждениям на финансовое обеспечение государственного (муниципального) задания в рамках исполнения государственного (муниципального) социального заказа на оказание государственных (муниципальных) услуг в социальной сфере	2674,6	418,8	0,157
694	703	930201503	620	Субсидии автономным учреждениям	520	225	0,433
695	703	930201503	624	Субсидии автономным учреждениям на финансовое обеспечение государственного (муниципального) задания в рамках исполнения государственного (муниципального) социального заказа на оказание государственных (муниципальных) услуг в социальной сфере	520	225	0,433
696	703	930201503	800	Иные бюджетные ассигнования	233,8	0	0
697	703	930201503	810	Субсидии юридическим лицам (кроме некоммерческих организаций), индивидуальным предпринимателям, физическим лицам - производителям товаров, работ, услуг	233,8	0	0
698	703	930201503	816	Субсидии в целях финансового обеспечения (возмещения) исполнения государственного (муниципального) социального заказа на оказание государственных (муниципальных) услуг в социальной сфере	233,8	0	0
699	703	940000000		Сохранение и укрепление здоровья обучающихся	510,1	0	0
700	703	940601503		Капитальный ремонт, разработка проектно-сметной документации, приведение в соответствие с требованиями пожарной и антитеррористической безопасности, санитарного законодательства зданий и помещений, в которых размещаются муниципальные образовательные организации, в том числе на осуществление мероприятий, направленных на устранение нарушений, выявленных органами государственного надзора в результате проверок	510,1	0	0
701	703	940601503	600	Предоставление субсидий бюджетным, автономным учреждениям и иным некоммерческим организациям	510,1	0	0
702	703	940601503	610	Субсидии бюджетным учреждениям	510,1	0	0
703	703	940601503	612	Субсидии бюджетным учреждениям на иные цели	510,1	0	0
704	707			Молодежная политика	2591,9	0	0

705	707	1400000000		Муниципальная программа «Развитие молодежной политики и патриотическое воспитание граждан в Арамильском городском округе до 2028 года»	2591,9	0	0
706	707	1410000000		Молодёжная политика	2064,7	0	0
707	707	1410148900		Приобретение оборудования для учреждений, участвующих в реализации мероприятий по развитию молодежной политики	113,7	0	0
708	707	1410148900	200	Закупка товаров, работ и услуг для обеспечения государственных (муниципальных) нужд	113,7	0	0
709	707	1410148900	240	Иные закупки товаров, работ и услуг для обеспечения государственных (муниципальных) нужд	113,7	0	0
710	707	1410148900	244	Прочая закупка товаров, работ и услуг	113,7	0	0
711	707	14101S8900		Приобретение оборудования для учреждений, участвующих в реализации мероприятий по развитию молодежной политики	93	0	0
712	707	14101S8900	200	Закупка товаров, работ и услуг для обеспечения государственных (муниципальных) нужд	93	0	0
713	707	14101S8900	240	Иные закупки товаров, работ и услуг для обеспечения государственных (муниципальных) нужд	93	0	0
714	707	14101S8900	244	Прочая закупка товаров, работ и услуг	93	0	0
715	707	1410201505		Обеспечение деятельности ежегодной биржи труда	500	0	0
716	707	1410201505	100	Расходы на выплаты персоналу в целях обеспечения выполнения функций государственными (муниципальными) органами, казенными учреждениями, органами управления государственными внебюджетными фондами	500	0	0
717	707	1410201505	110	Расходы на выплаты персоналу казенных учреждений	500	0	0
718	707	1410201505	111	Фонд оплаты труда учреждений	384	0	0
719	707	1410201505	119	Взносы по обязательному социальному страхованию на выплаты по оплате труда работников и иные выплаты работникам учреждений	116	0	0
720	707	1410848П00		Реализация проектов по приоритетным направлениям работы с молодежью	746,7	0	0
721	707	1410848П00	200	Закупка товаров, работ и услуг для обеспечения государственных (муниципальных) нужд	746,7	0	0
722	707	1410848П00	240	Иные закупки товаров, работ и услуг для обеспечения государственных (муниципальных) нужд	746,7	0	0
723	707	1410848П00	244	Прочая закупка товаров, работ и услуг	746,7	0	0
724	707	14108S8П00		Реализация проектов по приоритетным направлениям работы с молодежью	611,3	0	0
725	707	14108S8П00	200	Закупка товаров, работ и услуг для обеспечения государственных (муниципальных) нужд	611,3	0	0
726	707	14108S8П00	240	Иные закупки товаров, работ и услуг для обеспечения государственных (муниципальных) нужд	611,3	0	0
727	707	14108S8П00	244	Прочая закупка товаров, работ и услуг	611,3	0	0
728	707	1420000000		Гражданское образование и патриотическое воспитание граждан	527,2	0	0
729	707	1420148700		Организация военно - патриотического воспитания и допризывной подготовки молодых граждан	163,5	0	0
730	707	1420148700	200	Закупка товаров, работ и услуг для обеспечения государственных (муниципальных) нужд	50	0	0
731	707	1420148700	240	Иные закупки товаров, работ и услуг для обеспечения государственных (муниципальных) нужд	50	0	0
732	707	1420148700	244	Прочая закупка товаров, работ и услуг	50	0	0
733	707	1420148700	600	Предоставление субсидий бюджетным, автономным учреждениям и иным некоммерческим организациям	113,5	0	0
734	707	1420148700	610	Субсидии бюджетным учреждениям	113,5	0	0
735	707	1420148700	612	Субсидии бюджетным учреждениям на иные цели	113,5	0	0
736	707	14201S8700		Организация военно - патриотического воспитания и допризывной подготовки молодых граждан	163,5	0	0
737	707	14201S8700	200	Закупка товаров, работ и услуг для обеспечения государственных (муниципальных) нужд	50	0	0
738	707	14201S8700	240	Иные закупки товаров, работ и услуг для обеспечения государственных (муниципальных) нужд	50	0	0
739	707	14201S8700	244	Прочая закупка товаров, работ и услуг	50	0	0

740	707	14201S8700	600	Предоставление субсидий бюджетным, автономным учреждениям и иным некоммерческим организациям	113,5	0	0
741	707	14201S8700	610	Субсидии бюджетным учреждениям	113,5	0	0
742	707	14201S8700	612	Субсидии бюджетным учреждениям на иные цели	113,5	0	0
743	707	1420601506		Проведение 5-дневных учебных сборов по начальной военной подготовке для допризывной молодежи	200,2	0	0
744	707	1420601506	200	Закупка товаров, работ и услуг для обеспечения государственных (муниципальных) нужд	200,2	0	0
745	707	1420601506	240	Иные закупки товаров, работ и услуг для обеспечения государственных (муниципальных) нужд	200,2	0	0
746	707	1420601506	244	Прочая закупка товаров, работ и услуг	200,2	0	0
747	709			Другие вопросы в области образования	30743,3	1903,1	0,062
748	709	900000000		Муниципальная программа «Развитие системы образования в Арамильском городском округе на 2024 – 2028 годы»	30743,3	1903,1	0,062
749	709	920000000		Развитие системы общего образования	1015,7	300,5	0,296
750	709	092EB51790		Обеспечение деятельности советников директора по воспитанию и взаимодействию с детскими общественными объединениями в общеобразовательных организациях	1015,7	300,5	0,296
751	709	092EB51790	600	Предоставление субсидий бюджетным, автономным учреждениям и иным некоммерческим организациям	1015,7	300,5	0,296
752	709	092EB51790	610	Субсидии бюджетным учреждениям	338,6	100,1	0,296
753	709	092EB51790	612	Субсидии бюджетным учреждениям на иные цели	338,6	100,1	0,296
754	709	092EB51790	620	Субсидии автономным учреждениям	677,1	200,4	0,296
755	709	092EB51790	622	Субсидии автономным учреждениям на иные цели	677,1	200,4	0,296
756	709	940000000		Сохранение и укрепление здоровья обучающихся	25898,3	909	0,035
757	709	940101504		Осуществление мероприятий по обеспечению организации отдыха детей в каникулярное время, включая мероприятия по обеспечению безопасности их жизни и здоровья	8065,3	741	0,092
758	709	940101504	200	Закупка товаров, работ и услуг для обеспечения государственных (муниципальных) нужд	3229,3	0	0
759	709	940101504	240	Иные закупки товаров, работ и услуг для обеспечения государственных (муниципальных) нужд	3229,3	0	0
760	709	940101504	244	Прочая закупка товаров, работ и услуг	3229,3	0	0
761	709	940101504	600	Предоставление субсидий бюджетным, автономным учреждениям и иным некоммерческим организациям	4836	741	0,153
762	709	940101504	610	Субсидии бюджетным учреждениям	609,4	0	0
763	709	940101504	612	Субсидии бюджетным учреждениям на иные цели	609,4	0	0
764	709	940101504	620	Субсидии автономным учреждениям	4226,6	741	0,175
765	709	940101504	622	Субсидии автономным учреждениям на иные цели	4226,6	741	0,175
766	709	940145600		Осуществление мероприятий по обеспечению организации отдыха детей в каникулярное время, включая мероприятия по обеспечению безопасности их жизни и здоровья	13143,2	168	0,013
767	709	940145600	200	Закупка товаров, работ и услуг для обеспечения государственных (муниципальных) нужд	6249,2	168	0,027
768	709	940145600	240	Иные закупки товаров, работ и услуг для обеспечения государственных (муниципальных) нужд	6249,2	168	0,027
769	709	940145600	244	Прочая закупка товаров, работ и услуг	6249,2	168	0,027
770	709	940145600	600	Предоставление субсидий бюджетным, автономным учреждениям и иным некоммерческим организациям	6894	0	0
771	709	940145600	610	Субсидии бюджетным учреждениям	560	0	0
772	709	940145600	612	Субсидии бюджетным учреждениям на иные цели	560	0	0
773	709	940145600	620	Субсидии автономным учреждениям	6334	0	0
774	709	940145600	622	Субсидии автономным учреждениям на иные цели	6334	0	0
775	709	940245500		Осуществление государственных полномочий Свердловской области по организации и обеспечению отдыха и оздоровления детей (за исключением детей-сирот и детей, оставшихся без попечения родителей, детей, находящихся в трудной жизненной ситуации) в учебное время, включая мероприятия по обеспечению безопасности их жизни и здоровья	1583,2	0	0
776	709	940245500	200	Закупка товаров, работ и услуг для обеспечения государственных (муниципальных) нужд	89,6	0	0

777	709	940245500	240	Иные закупки товаров, работ и услуг для обеспечения государственных (муниципальных) нужд	89,6	0	0
778	709	940245500	244	Прочая закупка товаров, работ и услуг	89,6	0	0
779	709	940245500	600	Предоставление субсидий бюджетным, автономным учреждениям и иным некоммерческим организациям	1493,6	0	0
780	709	940245500	620	Субсидии автономным учреждениям	1493,6	0	0
781	709	940245500	622	Субсидии автономным учреждениям на иные цели	1493,6	0	0
782	709	940345610		Обеспечение отдыха отдельных категорий детей, проживающих на территории Арамильского городского округа, в организациях отдыха детей и их оздоровления, расположенных на побережье Черного моря	3106,6	0	0
783	709	940345610	200	Закупка товаров, работ и услуг для обеспечения государственных (муниципальных) нужд	0	0	1
784	709	940345610	240	Иные закупки товаров, работ и услуг для обеспечения государственных (муниципальных) нужд	0	0	1
785	709	940345610	244	Прочая закупка товаров, работ и услуг	0	0	1
786	709	940345610	600	Предоставление субсидий бюджетным, автономным учреждениям и иным некоммерческим организациям	3106,6	0	0
787	709	940345610	620	Субсидии автономным учреждениям	3106,6	0	0
788	709	940345610	622	Субсидии автономным учреждениям на иные цели	3106,6	0	0
789	709	950000000		Обеспечение реализации муниципальной программы «Развитие системы образования в Арамильском городском округе на 2024 – 2028 годы»	3829,3	693,6	0,181
790	709	950101001		Обеспечение деятельности органа местного самоуправления, осуществляющего управление в сфере образования	3829,3	693,6	0,181
791	709	950101001	100	Расходы на выплаты персоналу в целях обеспечения выполнения функций государственными (муниципальными) органами, казенными учреждениями, органами управления государственными внебюджетными фондами	3669,3	693,6	0,189
792	709	950101001	120	Расходы на выплаты персоналу государственных (муниципальных) органов	3669,3	693,6	0,189
793	709	950101001	121	Фонд оплаты труда государственных (муниципальных) органов	2822,8	488,9	0,173
794	709	950101001	129	Взносы по обязательному социальному страхованию на выплаты денежного содержания и иные выплаты работникам государственных (муниципальных) органов	846,5	204,7	0,242
795	709	950101001	200	Закупка товаров, работ и услуг для обеспечения государственных (муниципальных) нужд	160	0	0
796	709	950101001	240	Иные закупки товаров, работ и услуг для обеспечения государственных (муниципальных) нужд	160	0	0
797	709	950101001	244	Прочая закупка товаров, работ и услуг	160	0	0
798	709	950101001	800	Иные бюджетные ассигнования	0	0	1
799	709	950101001	850	Уплата налогов, сборов и иных платежей	0	0	1
800	709	950101001	853	Уплата иных платежей	0	0	1
801	800			КУЛЬТУРА, КИНЕМАТОГРАФИЯ	97547,4	14533	0,149
802	801			Культура	97547,4	14533	0,149
803	801	100000000		Муниципальная программа «Повышение эффективности управления муниципальными финансами Арамильского городского округа до 2028 года»	2634,8	2440,4	0,926
804	801	150000000		Обеспечение реализации муниципальной программы Арамильского городского округа «Повышение эффективности управления муниципальными финансами Арамильского городского округа до 2028 года»	2634,8	2440,4	0,926
805	801	150601602		Осуществление оплаты кредиторской задолженности прошлых лет	2425,5	2424,2	0,999
806	801	150601602	600	Предоставление субсидий бюджетным, автономным учреждениям и иным некоммерческим организациям	2425,5	2424,2	0,999
807	801	150601602	610	Субсидии бюджетным учреждениям	2425,5	2424,2	0,999
808	801	150601602	612	Субсидии бюджетным учреждениям на иные цели	2425,5	2424,2	0,999
809	801	150601603		Осуществление оплаты кредиторской задолженности прошлых лет	209,3	16,2	0,077
810	801	150601603	600	Предоставление субсидий бюджетным, автономным учреждениям и иным некоммерческим организациям	209,3	16,2	0,077

811	801	150601603	610	Субсидии бюджетным учреждениям	209,3	16,2	0,077
812	801	150601603	612	Субсидии бюджетным учреждениям на иные цели	209,3	16,2	0,077
813	801	1000000000		Муниципальная программа «Развитие культуры, искусства, туризма и гостеприимства в Арамильском городском округе до 2028 года»	94912,6	12092,6	0,127
814	801	1010000000		Развитие культуры и искусства	94912,6	12092,6	0,127
815	801	1010101602		Организация деятельности культурно-досуговых учреждений	45115,5	9180	0,203
816	801	1010101602	600	Предоставление субсидий бюджетным, автономным учреждениям и иным некоммерческим организациям	45115,5	9180	0,203
817	801	1010101602	610	Субсидии бюджетным учреждениям	45115,5	9180	0,203
818	801	1010101602	611	Субсидии бюджетным учреждениям на финансовое обеспечение государственного (муниципального) задания на оказание государственных (муниципальных) услуг (выполнение работ)	45115,5	9180	0,203
819	801	1010301602		Организация деятельности муниципальных музеев	2082,9	436,6	0,21
820	801	1010301602	600	Предоставление субсидий бюджетным, автономным учреждениям и иным некоммерческим организациям	2082,9	436,6	0,21
821	801	1010301602	610	Субсидии бюджетным учреждениям	2082,9	436,6	0,21
822	801	1010301602	611	Субсидии бюджетным учреждениям на финансовое обеспечение государственного (муниципального) задания на оказание государственных (муниципальных) услуг (выполнение работ)	2082,9	436,6	0,21
823	801	1010301603		Организация библиотечного обслуживания населения	9224	1743,9	0,189
824	801	1010301603	600	Предоставление субсидий бюджетным, автономным учреждениям и иным некоммерческим организациям	9224	1743,9	0,189
825	801	1010301603	610	Субсидии бюджетным учреждениям	9224	1743,9	0,189
826	801	1010301603	611	Субсидии бюджетным учреждениям на финансовое обеспечение государственного (муниципального) задания на оказание государственных (муниципальных) услуг (выполнение работ)	9224	1743,9	0,189
827	801	1010401602		Проведение ремонтных работ в зданиях и помещениях, в которых размещаются муниципальные учреждения культуры, приведение в соответствие с требованиями норм пожарной безопасности и санитарного законодательства	36454,5	627	0,017
828	801	1010401602	600	Предоставление субсидий бюджетным, автономным учреждениям и иным некоммерческим организациям	36454,5	627	0,017
829	801	1010401602	610	Субсидии бюджетным учреждениям	36454,5	627	0,017
830	801	1010401602	612	Субсидии бюджетным учреждениям на иные цели	36454,5	627	0,017
831	801	1010401603		Проведение ремонтных работ в зданиях и помещениях, в которых размещаются муниципальные учреждения культуры, приведение в соответствие с требованиями норм пожарной безопасности и санитарного законодательства	580,7	0	0
832	801	1010401603	600	Предоставление субсидий бюджетным, автономным учреждениям и иным некоммерческим организациям	580,7	0	0
833	801	1010401603	610	Субсидии бюджетным учреждениям	580,7	0	0
834	801	1010401603	612	Субсидии бюджетным учреждениям на иные цели	580,7	0	0
835	801	1010646192		Информатизация муниципальных библиотек, приобретение компьютерного оборудования и лицензионного программного обеспечения, подключение муниципальных библиотек к информационно-телекоммуникационной сети «Интернет» и развитие системы библиотечного дела с учетом задачи расширения информационных технологий и оцифровки	130	0	0
836	801	1010646192	600	Предоставление субсидий бюджетным, автономным учреждениям и иным некоммерческим организациям	130	0	0
837	801	1010646192	610	Субсидии бюджетным учреждениям	130	0	0
838	801	1010646192	612	Субсидии бюджетным учреждениям на иные цели	130	0	0

839	801	10106S6192		Информатизация муниципальных библиотек, приобретение компьютерного оборудования и лицензионного программного обеспечения, подключение муниципальных библиотек к информационно-телекоммуникационной сети «Интернет» и развитие системы библиотечного дела с учетом задачи расширения информационных технологий и оцифровки	130	0	0
840	801	10106S6192	600	Предоставление субсидий бюджетным, автономным учреждениям и иным некоммерческим организациям	130	0	0
841	801	10106S6192	610	Субсидии бюджетным учреждениям	130	0	0
842	801	10106S6192	612	Субсидии бюджетным учреждениям на иные цели	130	0	0
843	801	10107L5190		Модернизация библиотек в части комплектования книжных фондов на условиях софинансирования из федерального бюджета	160	0	0
844	801	10107L5190	600	Предоставление субсидий бюджетным, автономным учреждениям и иным некоммерческим организациям	160	0	0
845	801	10107L5190	610	Субсидии бюджетным учреждениям	160	0	0
846	801	10107L5190	612	Субсидии бюджетным учреждениям на иные цели	160	0	0
847	801	1011101605		Мероприятия в сфере культуры и искусства	1035	105	0,101
848	801	1011101605	600	Предоставление субсидий бюджетным, автономным учреждениям и иным некоммерческим организациям	1035	105	0,101
849	801	1011101605	610	Субсидии бюджетным учреждениям	870	105	0,121
850	801	1011101605	612	Субсидии бюджетным учреждениям на иные цели	870	105	0,121
851	801	1011101605	620	Субсидии автономным учреждениям	165	0	0
852	801	1011101605	622	Субсидии автономным учреждениям на иные цели	165	0	0
853	900			ЗДРАВООХРАНЕНИЕ	26	0	0
854	909			Другие вопросы в области здравоохранения	26	0	0
855	909	500000000		Муниципальная программа «Укрепление общественного здоровья населения Арамильского городского округа до 2028 года»	26	0	0
856	909	520000000		Профилактика ВИЧ-инфекции, туберкулеза и других социально значимых заболеваний	6	0	0
857	909	520201701		Организация информационной кампании среди населения по вопросам профилактики ВИЧ-инфекции, туберкулеза и других социально значимых заболеваний	6	0	0
858	909	520201701	200	Закупка товаров, работ и услуг для обеспечения государственных (муниципальных) нужд	6	0	0
859	909	520201701	240	Иные закупки товаров, работ и услуг для обеспечения государственных (муниципальных) нужд	6	0	0
860	909	520201701	244	Прочая закупка товаров, работ и услуг	6	0	0
861	909	540000000		Формирование здорового образа жизни у населения	20	0	0
862	909	540201701		Проведение информационной кампании по пропаганде здорового образа жизни, в том числе занятий физической культурой и спортом, здоровом питании, профилактики ожирения, отказа от табакокурения, снижения злоупотребления алкогольной продукцией	20	0	0
863	909	540201701	200	Закупка товаров, работ и услуг для обеспечения государственных (муниципальных) нужд	20	0	0
864	909	540201701	240	Иные закупки товаров, работ и услуг для обеспечения государственных (муниципальных) нужд	20	0	0
865	909	540201701	244	Прочая закупка товаров, работ и услуг	20	0	0
866	1000			СОЦИАЛЬНАЯ ПОЛИТИКА	72387,4	27327,4	0,378
867	1001			Пенсионное обеспечение	3717,9	919,1	0,247
868	1001	1100000000		Муниципальная программа «Развитие информационного пространства, кадровой политики в системе муниципального управления, архивной деятельности в Арамильском городском округе до 2028 года»	3717,9	919,1	0,247
869	1001	1110000000		Развитие кадровой политики в системе муниципального управления	3717,9	919,1	0,247
870	1001	1110101901		Дополнительное пенсионное обеспечение	3717,9	919,1	0,247
871	1001	1110101901	300	Социальное обеспечение и иные выплаты населению	3717,9	919,1	0,247
872	1001	1110101901	310	Публичные нормативные социальные выплаты гражданам	3717,9	919,1	0,247
873	1001	1110101901	312	Иные пенсии, социальные доплаты к пенсиям	3717,9	919,1	0,247

874	1003			Социальное обеспечение населения	55861,1	20469,7	0,366
875	1003	800000000		Муниципальная программа «Социальная поддержка населения Арамильского городского округа до 2028 года»	55861,1	20214,7	0,362
876	1003	810000000		Доступная среда для инвалидов и маломобильных групп населения	100	0	0
877	1003	810201903		Обеспечение физической и информационной доступности зданий с учетом потребности инвалидов	100	0	0
878	1003	810201903	200	Закупка товаров, работ и услуг для обеспечения государственных (муниципальных) нужд	100	0	0
879	1003	810201903	240	Иные закупки товаров, работ и услуг для обеспечения государственных (муниципальных) нужд	100	0	0
880	1003	810201903	244	Прочая закупка товаров, работ и услуг	100	0	0
881	1003	820000000		Поддержка деятельности общественных объединений, действующих на территории Арамильского городского округа, и отдельных категорий граждан	741,6	0	0
882	1003	820201903		Социальное обеспечение и материальная поддержка отдельных категорий граждан	741,6	0	0
883	1003	820201903	300	Социальное обеспечение и иные выплаты населению	741,6	0	0
884	1003	820201903	360	Иные выплаты населению	741,6	0	0
885	1003	830000000		Социальная поддержка населения в форме субсидий и компенсаций на оплату жилого помещения и коммунальных услуг	55019,5	20214,7	0,367
886	1003	830152500		Осуществление государственного полномочия Российской Федерации по предоставлению отдельным категориям граждан мер социальной поддержки по оплате жилого помещения и коммунальных услуг	14792,6	4579,2	0,31
887	1003	830152500	200	Закупка товаров, работ и услуг для обеспечения государственных (муниципальных) нужд	207,7	0	0
888	1003	830152500	240	Иные закупки товаров, работ и услуг для обеспечения государственных (муниципальных) нужд	207,7	0	0
889	1003	830152500	244	Прочая закупка товаров, работ и услуг	207,7	0	0
890	1003	830152500	300	Социальное обеспечение и иные выплаты населению	14584,9	4579,2	0,314
891	1003	830152500	320	Социальные выплаты гражданам, кроме публичных нормативных социальных выплат	14584,9	4579,2	0,314
892	1003	830152500	321	Пособия, компенсации и иные социальные выплаты гражданам, кроме публичных нормативных обязательств	14584,9	4579,2	0,314
893	1003	830249200		Осуществление государственного полномочия Свердловской области по предоставлению отдельным категориям граждан компенсаций расходов на оплату жилого помещения и коммунальных услуг	30179,7	12495,3	0,414
894	1003	830249200	200	Закупка товаров, работ и услуг для обеспечения государственных (муниципальных) нужд	412,9	0	0
895	1003	830249200	240	Иные закупки товаров, работ и услуг для обеспечения государственных (муниципальных) нужд	412,9	0	0
896	1003	830249200	244	Прочая закупка товаров, работ и услуг	412,9	0	0
897	1003	830249200	300	Социальное обеспечение и иные выплаты населению	29766,8	12495,3	0,42
898	1003	830249200	320	Социальные выплаты гражданам, кроме публичных нормативных социальных выплат	29766,8	12495,3	0,42
899	1003	830249200	321	Пособия, компенсации и иные социальные выплаты гражданам, кроме публичных нормативных обязательств	29766,8	12495,3	0,42
900	1003	830349100		Осуществление государственного полномочия Свердловской области по предоставлению гражданам субсидий на оплату жилого помещения и коммунальных услуг	9963,9	3081,4	0,309
901	1003	830349100	200	Закупка товаров, работ и услуг для обеспечения государственных (муниципальных) нужд	115,2	0	0
902	1003	830349100	240	Иные закупки товаров, работ и услуг для обеспечения государственных (муниципальных) нужд	115,2	0	0
903	1003	830349100	244	Прочая закупка товаров, работ и услуг	115,2	0	0
904	1003	830349100	300	Социальное обеспечение и иные выплаты населению	9848,7	3081,4	0,313
905	1003	830349100	320	Социальные выплаты гражданам, кроме публичных нормативных социальных выплат	9848,7	3081,4	0,313

906	1003	830349100	321	Пособия, компенсации и иные социальные выплаты гражданам, кроме публичных нормативных обязательств	9848,7	3081,4	0,313
907	1003	08304R4620		Осуществление государственного полномочия Свердловской области по предоставлению отдельным категориям граждан компенсаций расходов на оплату жилого помещения и коммунальных услуг в части оплаты взноса на капитальный ремонт общего имущества в многоквартирном доме на условиях софинансирования из федерального бюджета	83,3	58,8	0,706
908	1003	08304R4620	300	Социальное обеспечение и иные выплаты населению	83,3	58,8	0,706
909	1003	08304R4620	320	Социальные выплаты гражданам, кроме публичных нормативных социальных выплат	83,3	58,8	0,706
910	1003	08304R4620	321	Пособия, компенсации и иные социальные выплаты гражданам, кроме публичных нормативных обязательств	83,3	58,8	0,706
911	1003	9900000000		Непрограммное направление деятельности	0	255	1
912	1003	9900001101		Резервные фонды местных администраций	0	255	1
913	1003	9900001101	300	Социальное обеспечение и иные выплаты населению	0	255	1
914	1003	9900001101	360	Иные выплаты населению	0	255	1
915	1004			Охрана семьи и детства	9033,8	5398,9	0,598
916	1004	900000000		Муниципальная программа «Развитие системы образования в Арамильском городском округе на 2024 – 2028 годы»	611,7	135,1	0,221
917	1004	920000000		Развитие системы общего образования	611,7	135,1	0,221
918	1004	920345400		Осуществление мероприятий по обеспечению питанием обучающихся в муниципальных общеобразовательных организациях	611,7	135,1	0,221
919	1004	920345400	300	Социальное обеспечение и иные выплаты населению	611,7	135,1	0,221
920	1004	920345400	320	Социальные выплаты гражданам, кроме публичных нормативных социальных выплат	611,7	135,1	0,221
921	1004	920345400	321	Пособия, компенсации и иные социальные выплаты гражданам, кроме публичных нормативных обязательств	611,7	135,1	0,221
922	1004	1300000000		Муниципальная программа «Обеспечение жильем граждан Арамильского городского округа до 2028 года»	8422,2	5263,8	0,625
923	1004	1320000000		Обеспечение жильем молодых семей	8422,2	5263,8	0,625
924	1004	13201L4970		Предоставление социальных выплат молодым семьям на приобретение (строительство) жилья	8422,2	5263,8	0,625
925	1004	13201L4970	300	Социальное обеспечение и иные выплаты населению	8422,2	5263,8	0,625
926	1004	13201L4970	320	Социальные выплаты гражданам, кроме публичных нормативных социальных выплат	8422,2	5263,8	0,625
927	1004	13201L4970	322	Субсидии гражданам на приобретение жилья	8422,2	5263,8	0,625
928	1006			Другие вопросы в области социальной политики	3774,6	539,6	0,143
929	1006	800000000		Муниципальная программа «Социальная поддержка населения Арамильского городского округа до 2028 года»	3774,6	539,6	0,143
930	1006	820000000		Поддержка деятельности общественных объединений, действующих на территории Арамильского городского округа, и отдельных категорий граждан	300	0	0
931	1006	820101903		Поддержка деятельности общественных объединений (организаций)	300	0	0
932	1006	820101903	600	Предоставление субсидий бюджетным, автономным учреждениям и иным некоммерческим организациям	300	0	0
933	1006	820101903	630	Субсидии некоммерческим организациям (за исключением государственных (муниципальных) учреждений, государственных корпораций (компаний), публично-правовых компаний)	300	0	0
934	1006	820101903	633	Субсидии (гранты в форме субсидий), не подлежащие казначейскому сопровождению	300	0	0
935	1006	830000000		Социальная поддержка населения в форме субсидий и компенсаций на оплату жилого помещения и коммунальных услуг	3474,6	539,6	0,155

936	1006	830249200		Осуществление государственного полномочия Свердловской области по предоставлению отдельным категориям граждан компенсаций расходов на оплату жилого помещения и коммунальных услуг	2861,4	419,6	0,147
937	1006	830249200	100	Расходы на выплаты персоналу в целях обеспечения выполнения функций государственными (муниципальными) органами, казенными учреждениями, органами управления государственными внебюджетными фондами	2382,7	419,6	0,176
938	1006	830249200	110	Расходы на выплаты персоналу казенных учреждений	2382,7	419,6	0,176
939	1006	830249200	111	Фонд оплаты труда учреждений	1830	358,8	0,196
940	1006	830249200	119	Взносы по обязательному социальному страхованию на выплаты по оплате труда работников и иные выплаты работникам учреждений	552,7	60,8	0,11
941	1006	830249200	200	Закупка товаров, работ и услуг для обеспечения государственных (муниципальных) нужд	478,7	0	0
942	1006	830249200	240	Иные закупки товаров, работ и услуг для обеспечения государственных (муниципальных) нужд	478,7	0	0
943	1006	830249200	244	Прочая закупка товаров, работ и услуг	478,7	0	0
944	1006	830349100		Осуществление государственного полномочия Свердловской области по предоставлению гражданам субсидий на оплату жилого помещения и коммунальных услуг	613,2	120	0,196
945	1006	830349100	100	Расходы на выплаты персоналу в целях обеспечения выполнения функций государственными (муниципальными) органами, казенными учреждениями, органами управления государственными внебюджетными фондами	613,2	120	0,196
946	1006	830349100	110	Расходы на выплаты персоналу казенных учреждений	613,2	120	0,196
947	1006	830349100	111	Фонд оплаты труда учреждений	470,9	101,4	0,215
948	1006	830349100	119	Взносы по обязательному социальному страхованию на выплаты по оплате труда работников и иные выплаты работникам учреждений	142,2	18,6	0,131
949	1100			ФИЗИЧЕСКАЯ КУЛЬТУРА И СПОРТ	76092	16985,4	0,223
950	1101			Физическая культура	74380,2	16690,5	0,224
951	1101	100000000		Муниципальная программа «Повышение эффективности управления муниципальными финансами Арамильского городского округа до 2028 года»	4863,5	2616,5	0,538
952	1101	150000000		Обеспечение реализации муниципальной программы Арамильского городского округа «Повышение эффективности управления муниципальными финансами Арамильского городского округа до 2028 года»	4863,5	2616,5	0,538
953	1101	150601801		Осуществление оплаты кредиторской задолженности прошлых лет	4863,5	2616,5	0,538
954	1101	150601801	600	Предоставление субсидий бюджетным, автономным учреждениям и иным некоммерческим организациям	4863,5	2616,5	0,538
955	1101	150601801	620	Субсидии автономным учреждениям	4863,5	2616,5	0,538
956	1101	150601801	622	Субсидии автономным учреждениям на иные цели	4863,5	2616,5	0,538
957	1101	700000000		Муниципальная программа «Развитие физической культуры и спорта на территории Арамильского городского округа до 2028 года»	69516,7	14024	0,202
958	1101	710000000		Развитие физической культуры и спорта	22207	4364	0,197
959	1101	710801801		Содержание муниципальных учреждений в сфере физической культуры и спорта	22207	4364	0,197
960	1101	710801801	600	Предоставление субсидий бюджетным, автономным учреждениям и иным некоммерческим организациям	22207	4364	0,197
961	1101	710801801	620	Субсидии автономным учреждениям	22207	4364	0,197
962	1101	710801801	621	Субсидии автономным учреждениям на финансовое обеспечение государственного (муниципального) задания на оказание государственных (муниципальных) услуг (выполнение работ)	22207	4364	0,197
963	1101	720000000		Развитие дополнительного образования в сфере физической культуры и спорта	47309,7	9660	0,204
964	1101	720101801		Содержание муниципальных учреждений дополнительного образования в сфере физической культуры и спорта	47309,7	9660	0,204

965	1101	720101801	600	Предоставление субсидий бюджетным, автономным учреждениям и иным некоммерческим организациям	47309,7	9660	0,204
966	1101	720101801	620	Субсидии автономным учреждениям	47309,7	9660	0,204
967	1101	720101801	621	Субсидии автономным учреждениям на финансовое обеспечение государственного (муниципального) задания на оказание государственных (муниципальных) услуг (выполнение работ)	47309,7	9660	0,204
968	1101	9900000000		Непрограммное направление деятельности	0	50	1
969	1101	9900001101		Резервные фонды местных администраций	0	50	1
970	1101	9900001101	200	Закупка товаров, работ и услуг для обеспечения государственных (муниципальных) нужд	0	50	1
971	1101	9900001101	240	Иные закупки товаров, работ и услуг для обеспечения государственных (муниципальных) нужд	0	50	1
972	1101	9900001101	244	Прочая закупка товаров, работ и услуг	0	50	1
973	1102			Массовый спорт	926,8	174,9	0,189
974	1102	700000000		Муниципальная программа «Развитие физической культуры и спорта на территории Арамильского городского округа до 2028 года»	926,8	174,9	0,189
975	1102	710000000		Развитие физической культуры и спорта	926,8	174,9	0,189
976	1102	07104S8270		Развитие материально-технической базы муниципальных спортивных учреждений	151,9	0	0
977	1102	07104S8270	600	Предоставление субсидий бюджетным, автономным учреждениям и иным некоммерческим организациям	151,9	0	0
978	1102	07104S8270	620	Субсидии автономным учреждениям	151,9	0	0
979	1102	07104S8270	622	Субсидии автономным учреждениям на иные цели	151,9	0	0
980	1102	710701801		Поддержка социально ориентированных некоммерческих организаций в сфере физической культуры и массового спорта	100	0	0
981	1102	710701801	600	Предоставление субсидий бюджетным, автономным учреждениям и иным некоммерческим организациям	100	0	0
982	1102	710701801	630	Субсидии некоммерческим организациям (за исключением государственных (муниципальных) учреждений, государственных корпораций (компаний), публично-правовых компаний)	100	0	0
983	1102	710701801	633	Субсидии (гранты в форме субсидий), не подлежащие казначейскому сопровождению	100	0	0
984	1102	071P548500		Создание спортивных площадок (оснащение спортивным оборудованием) для занятий уличной гимнастикой	200	0	0
985	1102	071P548500	600	Предоставление субсидий бюджетным, автономным учреждениям и иным некоммерческим организациям	200	0	0
986	1102	071P548500	620	Субсидии автономным учреждениям	200	0	0
987	1102	071P548500	622	Субсидии автономным учреждениям на иные цели	200	0	0
988	1102	071P548Г00		Мероприятия по поэтапному внедрению и реализации Всероссийского физкультурно-спортивного комплекса «Готов к труду и обороне»	122,4	122,4	1
989	1102	071P548Г00	600	Предоставление субсидий бюджетным, автономным учреждениям и иным некоммерческим организациям	122,4	122,4	1
990	1102	071P548Г00	620	Субсидии автономным учреждениям	122,4	122,4	1
991	1102	071P548Г00	622	Субсидии автономным учреждениям на иные цели	122,4	122,4	1
992	1102	071P5S8500		Создание спортивных площадок (оснащение спортивным оборудованием) для занятий уличной гимнастикой	300	0	0
993	1102	071P5S8500	600	Предоставление субсидий бюджетным, автономным учреждениям и иным некоммерческим организациям	300	0	0
994	1102	071P5S8500	620	Субсидии автономным учреждениям	300	0	0
995	1102	071P5S8500	622	Субсидии автономным учреждениям на иные цели	300	0	0
996	1102	071P5S8Г00		Мероприятия по поэтапному внедрению и реализации Всероссийского физкультурно-спортивного комплекса «Готов к труду и обороне»	52,5	52,5	1
997	1102	071P5S8Г00	600	Предоставление субсидий бюджетным, автономным учреждениям и иным некоммерческим организациям	52,5	52,5	1
998	1102	071P5S8Г00	620	Субсидии автономным учреждениям	52,5	52,5	1

999	1102	071P5S8Г00	622	Субсидии автономным учреждениям на иные цели	52,5	52,5	1
1000	1103			Спорт высших достижений	785	120	0,153
1001	1103	700000000		Муниципальная программа «Развитие физической культуры и спорта на территории Арамильского городского округа до 2028 года»	785	120	0,153
1002	1103	710000000		Развитие физической культуры и спорта	785	120	0,153
1003	1103	710501801		Организация предоставления услуг по спортивной подготовке	785	120	0,153
1004	1103	710501801	600	Предоставление субсидий бюджетным, автономным учреждениям и иным некоммерческим организациям	785	120	0,153
1005	1103	710501801	620	Субсидии автономным учреждениям	785	120	0,153
1006	1103	710501801	621	Субсидии автономным учреждениям на финансовое обеспечение государственного (муниципального) задания на оказание государственных (муниципальных) услуг (выполнение работ)	785	120	0,153
1007	1200			СРЕДСТВА МАССОВОЙ ИНФОРМАЦИИ	3939,6	988	0,251
1008	1202			Периодическая печать и издательства	3939,6	988	0,251
1009	1202	1100000000		Муниципальная программа «Развитие информационного пространства, кадровой политики в системе муниципального управления, архивной деятельности в Арамильском городском округе до 2028 года»	3939,6	988	0,251
1010	1202	1150000000		Развитие средств массовой информации	3939,6	988	0,251
1011	1202	1150201604		Обеспечение деятельности МБУ «Редакция газеты «Арамильские вести»	3939,6	988	0,251
1012	1202	1150201604	600	Предоставление субсидий бюджетным, автономным учреждениям и иным некоммерческим организациям	3939,6	988	0,251
1013	1202	1150201604	610	Субсидии бюджетным учреждениям	3939,6	988	0,251
1014	1202	1150201604	611	Субсидии бюджетным учреждениям на финансовое обеспечение государственного (муниципального) задания на оказание государственных (муниципальных) услуг (выполнение работ)	3939,6	988	0,251
1015	1300			ОБСЛУЖИВАНИЕ ГОСУДАРСТВЕННОГО (МУНИЦИПАЛЬНОГО) ДОЛГА	25	7	0,28
1016	1301			Обслуживание государственного (муниципального) внутреннего долга	25	7	0,28
1017	1301	100000000		Муниципальная программа «Повышение эффективности управления муниципальными финансами Арамильского городского округа до 2028 года»	25	7	0,28
1018	1301	130000000		Управление муниципальным долгом	25	7	0,28
1019	1301	130401103		Исполнение обязательств по обслуживанию муниципального долга Арамильского городского округа	25	7	0,28
1020	1301	130401103	700	Обслуживание государственного (муниципального) долга	25	7	0,28
1021	1301	130401103	730	Обслуживание муниципального долга	25	7	0,28

Приложение № 3
к Отчету об исполнении бюджета
Арамильского городского округа
за 1 квартал 2024 года

Отчет об исполнении ведомственной структуры расходов бюджета Арамильского городского округа за 1 квартал 2024 года

Номер строки	Код ведомства	Код раздела, подраздела	Код целевой статьи	Код вида расходов	Наименование главного распорядителя бюджетных средств, раздела, подраздела, целевой статьи или вида расходов	Утверждено на 2024 год, тыс. рублей	Исполнено	
							в тыс. рублей	в процентах
1	2	3	4	5	6	7	8	9
1					Всего расходов	1 489 844,4	284 197,7	19,1%
2	901				Администрация Арамильского городского округа	275 646,4	35 933,4	13,0%
3	901	0100			ОБЩЕГОСУДАРСТВЕННЫЕ ВОПРОСЫ	91 240,6	17 121,8	18,8%
4	901	0102			Функционирование высшего должностного лица субъекта Российской Федерации и муниципального образования	2 619,7	480,8	18,4%
5	901	0102	9900000000		Непрограммное направление деятельности	2 619,7	480,8	18,4%
6	901	0102	9900001002		Функционирование высшего должностного лица городского округа	2 619,7	480,8	18,4%
7	901	0102	9900001002	100	Расходы на выплаты персоналу в целях обеспечения выполнения функций государственными (муниципальными) органами, казенными учреждениями, органами управления государственными внебюджетными фондами	2 619,7	480,8	18,4%
8	901	0102	9900001002	120	Расходы на выплаты персоналу государственных (муниципальных) органов	2 619,7	480,8	18,4%
9	901	0102	9900001002	121	Фонд оплаты труда государственных (муниципальных) органов	1 868,4	362,3	19,4%
10	901	0102	9900001002	122	Иные выплаты персоналу государственных (муниципальных) органов, за исключением фонда оплаты труда	187,0	31,3	16,7%
11	901	0102	9900001002	129	Взносы по обязательному социальному страхованию на выплаты денежного содержания и иные выплаты работникам государственных (муниципальных) органов	564,3	87,1	15,4%
12	901	0104			Функционирование Правительства Российской Федерации, высших исполнительных органов субъектов Российской Федерации, местных администраций	26 301,5	4 204,8	16,0%
13	901	0104	1100000000		Муниципальная программа «Развитие информационного пространства, кадровой политики в системе муниципального управления, архивной деятельности в Арамильском городском округе до 2028 года»	150,0	0,0	0,0%
14	901	0104	1130000000		Реализация мероприятий по улучшению условий и охраны труда	150,0	0,0	0,0%
15	901	0104	1130101001		Обучение по охране труда и пожарной безопасности	40,0	0,0	0,0%
16	901	0104	1130101001	200	Закупка товаров, работ и услуг для обеспечения государственных (муниципальных) нужд	40,0	0,0	0,0%
17	901	0104	1130101001	240	Иные закупки товаров, работ и услуг для обеспечения государственных (муниципальных) нужд	40,0	0,0	0,0%
18	901	0104	1130101001	244	Прочая закупка товаров, работ и услуг	40,0	0,0	0,0%
19	901	0104	1130201001		Диспансеризация муниципальных служащих и прохождение периодического медицинского осмотра	110,0	0,0	0,0%
20	901	0104	1130201001	200	Закупка товаров, работ и услуг для обеспечения государственных (муниципальных) нужд	110,0	0,0	0,0%
21	901	0104	1130201001	240	Иные закупки товаров, работ и услуг для обеспечения государственных (муниципальных) нужд	110,0	0,0	0,0%
22	901	0104	1130201001	244	Прочая закупка товаров, работ и услуг	110,0	0,0	0,0%
23	901	0104	9900000000		Непрограммное направление деятельности	26 151,5	4 204,8	16,1%
24	901	0104	9900001001		Обеспечение деятельности муниципальных органов (центральный аппарат)	26 151,5	4 204,8	16,1%
25	901	0104	9900001001	100	Расходы на выплаты персоналу в целях обеспечения выполнения функций государственными (муниципальными) органами, казенными учреждениями, органами управления государственными внебюджетными фондами	25 962,5	4 103,3	15,8%
26	901	0104	9900001001	120	Расходы на выплаты персоналу государственных (муниципальных) органов	25 962,5	4 103,3	15,8%
27	901	0104	9900001001	121	Фонд оплаты труда государственных (муниципальных) органов	19 963,7	3 300,8	16,5%
28	901	0104	9900001001	129	Взносы по обязательному социальному страхованию на выплаты денежного содержания и иные выплаты работникам государственных (муниципальных) органов	5 998,8	802,5	13,4%
29	901	0104	9900001001	200	Закупка товаров, работ и услуг для обеспечения государственных (муниципальных) нужд	59,0	11,5	19,5%
30	901	0104	9900001001	240	Иные закупки товаров, работ и услуг для обеспечения государственных (муниципальных) нужд	59,0	11,5	19,5%
31	901	0104	9900001001	244	Прочая закупка товаров, работ и услуг	59,0	11,5	19,5%
32	901	0104	9900001001	800	Иные бюджетные ассигнования	130,0	90,0	69,2%
33	901	0104	9900001001	850	Уплата налогов, сборов и иных платежей	130,0	90,0	69,2%
34	901	0104	9900001001	853	Уплата иных платежей	130,0	90,0	69,2%
35	901	0105			Судебная система	2,0	0,0	0,0%
36	901	0105	9900000000		Непрограммное направление деятельности	2,0	0,0	0,0%
37	901	0105	9900051200		Осуществление государственных полномочий по составлению списков кандидатов в присяжные заседатели федеральных судов общей юрисдикции по муниципальным образованиям, расположенным на территории Свердловской области	2,0	0,0	0,0%
38	901	0105	9900051200	200	Закупка товаров, работ и услуг для обеспечения государственных (муниципальных) нужд	2,0	0,0	0,0%
39	901	0105	9900051200	240	Иные закупки товаров, работ и услуг для обеспечения государственных (муниципальных) нужд	2,0	0,0	0,0%
40	901	0105	9900051200	244	Прочая закупка товаров, работ и услуг	2,0	0,0	0,0%
41	901	0111			Резервные фонды	1 000,0	0,0	0,0%
42	901	0111	9900000000		Непрограммное направление деятельности	1 000,0	0,0	0,0%
43	901	0111	9900001101		Резервные фонды местных администраций	1 000,0	0,0	0,0%
44	901	0111	9900001101	800	Иные бюджетные ассигнования	1 000,0	0,0	0,0%
45	901	0111	9900001101	870	Резервные средства	1 000,0	0,0	0,0%
46	901	0113			Другие общегосударственные вопросы	61 317,4	12 436,2	20,3%
47	901	0113	0100000000		Муниципальная программа «Повышение эффективности управления муниципальными финансами Арамильского городского округа до 2028 года»	5 220,7	2 842,7	54,5%
48	901	0113	0150000000		Обеспечение реализации муниципальной программы Арамильского городского округа «Повышение эффективности управления муниципальными финансами Арамильского городского округа до 2028 года»	5 220,7	2 842,7	54,5%
49	901	0113	0150601070		Осуществление оплаты кредиторской задолженности прошлых лет	2 378,0	0,0	0,0%

50	901	0113	0150601070	200	Закупка товаров, работ и услуг для обеспечения государственных (муниципальных) нужд	2 378,0	0,0	0,0%
51	901	0113	0150601070	240	Иные закупки товаров, работ и услуг для обеспечения государственных (муниципальных) нужд	2 378,0	0,0	0,0%
52	901	0113	0150601070	244	Прочая закупка товаров, работ и услуг	2 378,0	0,0	0,0%
53	901	0113	0150601105		Осуществление оплаты кредиторской задолженности прошлых лет	2 842,7	2 842,7	100,0%
54	901	0113	0150601105	100	Расходы на выплаты персоналу в целях обеспечения выполнения функций государственными (муниципальными) органами, казенными учреждениями, органами управления государственными внебюджетными фондами	1 596,6	1 596,6	100,0%
55	901	0113	0150601105	110	Расходы на выплаты персоналу казенных учреждений	1 596,6	1 596,6	100,0%
56	901	0113	0150601105	111	Фонд оплаты труда учреждений	1 062,9	1 062,9	100,0%
57	901	0113	0150601105	119	Взносы по обязательному социальному страхованию на выплаты по оплате труда работников и иные выплаты работникам учреждений	533,7	533,7	100,0%
58	901	0113	0150601105	200	Закупка товаров, работ и услуг для обеспечения государственных (муниципальных) нужд	1 246,1	1 246,1	100,0%
59	901	0113	0150601105	240	Иные закупки товаров, работ и услуг для обеспечения государственных (муниципальных) нужд	1 246,1	1 246,1	100,0%
60	901	0113	0150601105	244	Прочая закупка товаров, работ и услуг	1 074,3	1 074,3	100,0%
61	901	0113	0150601105	247	Закупка энергетических ресурсов	171,8	171,8	100,0%
62	901	0113	1000000000		Муниципальная программа «Развитие культуры, искусства, туризма и гостеприимства в Арамильском городском округе до 2028 года»	19 428,3	3 154,5	16,2%
63	901	0113	1030000000		Обеспечение реализации муниципальной программы «Развитие культуры, искусства, туризма и гостеприимства в Арамильском городском округе до 2028 года»	19 428,3	3 154,5	16,2%
64	901	0113	1030101105		Обеспечение деятельности МКУ «Управление культуры, спорта и молодежной политики Арамильского городского округа»	19 428,3	3 154,5	16,2%
65	901	0113	1030101105	100	Расходы на выплаты персоналу в целях обеспечения выполнения функций государственными (муниципальными) органами, казенными учреждениями, органами управления государственными внебюджетными фондами	19 211,3	3 154,5	16,4%
66	901	0113	1030101105	110	Расходы на выплаты персоналу казенных учреждений	19 211,3	3 154,5	16,4%
67	901	0113	1030101105	111	Фонд оплаты труда учреждений	14 770,3	2 544,2	17,2%
68	901	0113	1030101105	119	Взносы по обязательному социальному страхованию на выплаты по оплате труда работников и иные выплаты работникам учреждений	4 441,0	610,3	13,7%
69	901	0113	1030101105	200	Закупка товаров, работ и услуг для обеспечения государственных (муниципальных) нужд	217,0	0,0	0,0%
70	901	0113	1030101105	240	Иные закупки товаров, работ и услуг для обеспечения государственных (муниципальных) нужд	217,0	0,0	0,0%
71	901	0113	1030101105	244	Прочая закупка товаров, работ и услуг	217,0	0,0	0,0%
72	901	0113	1100000000		Муниципальная программа «Развитие информационного пространства, кадровой политики в системе муниципального управления, архивной деятельности в Арамильском городском округе до 2028 года»	2 254,5	335,6	14,9%
73	901	0113	1160000000		Обеспечение деятельности по комплектованию, учету, хранению и использованию архивных документов	2 254,5	335,6	14,9%
74	901	0113	1160346100		Осуществление государственных полномочий по хранению, комплектованию, учету и использованию архивных документов, относящихся к государственной собственности Свердловской области	179,0	0,0	0,0%
75	901	0113	1160346100	200	Закупка товаров, работ и услуг для обеспечения государственных (муниципальных) нужд	179,0	0,0	0,0%
76	901	0113	1160346100	240	Иные закупки товаров, работ и услуг для обеспечения государственных (муниципальных) нужд	179,0	0,0	0,0%
77	901	0113	1160346100	244	Прочая закупка товаров, работ и услуг	179,0	0,0	0,0%
78	901	0113	1160401601		Обеспечение деятельности МКУ «Муниципальный архив Арамильского городского округа»	2 075,5	335,6	16,2%
79	901	0113	1160401601	100	Расходы на выплаты персоналу в целях обеспечения выполнения функций государственными (муниципальными) органами, казенными учреждениями, органами управления государственными внебюджетными фондами	1 779,5	208,6	11,7%
80	901	0113	1160401601	110	Расходы на выплаты персоналу казенных учреждений	1 779,5	208,6	11,7%
81	901	0113	1160401601	111	Фонд оплаты труда учреждений	1 366,7	165,0	12,1%
82	901	0113	1160401601	119	Взносы по обязательному социальному страхованию на выплаты по оплате труда работников и иные выплаты работникам учреждений	412,8	43,6	10,6%
83	901	0113	1160401601	200	Закупка товаров, работ и услуг для обеспечения государственных (муниципальных) нужд	174,0	5,0	2,9%
84	901	0113	1160401601	240	Иные закупки товаров, работ и услуг для обеспечения государственных (муниципальных) нужд	174,0	5,0	2,9%
85	901	0113	1160401601	244	Прочая закупка товаров, работ и услуг	174,0	5,0	2,9%
86	901	0113	1160401601	800	Иные бюджетные ассигнования	122,0	122,0	100,0%
87	901	0113	1160401601	850	Уплата налогов, сборов и иных платежей	122,0	122,0	100,0%
88	901	0113	1160401601	853	Уплата иных платежей	122,0	122,0	100,0%
89	901	0113	1500000000		Муниципальная программа «Развитие дорожного хозяйства и транспортной инфраструктуры в Арамильском городском округе до 2028 года»	33 862,7	6 014,4	17,8%
90	901	0113	1530000000		Обеспечение реализации муниципальной программы «Развитие дорожного хозяйства и транспортной инфраструктуры до 2028 года»	33 862,7	6 014,4	17,8%
91	901	0113	1530101105		Обеспечение деятельности МКУ «Управление зданиями и автомобильным транспортом Администрации Арамильского городского округа»	33 862,7	6 014,4	17,8%
92	901	0113	1530101105	100	Расходы на выплаты персоналу в целях обеспечения выполнения функций государственными (муниципальными) органами, казенными учреждениями, органами управления государственными внебюджетными фондами	22 984,8	5 190,1	22,6%
93	901	0113	1530101105	110	Расходы на выплаты персоналу казенных учреждений	22 984,8	5 190,1	22,6%
94	901	0113	1530101105	111	Фонд оплаты труда учреждений	17 821,9	4 166,0	23,4%
95	901	0113	1530101105	119	Взносы по обязательному социальному страхованию на выплаты по оплате труда работников и иные выплаты работникам учреждений	5 162,9	1 024,1	19,8%
96	901	0113	1530101105	200	Закупка товаров, работ и услуг для обеспечения государственных (муниципальных) нужд	10 877,9	824,4	7,6%
97	901	0113	1530101105	240	Иные закупки товаров, работ и услуг для обеспечения государственных (муниципальных) нужд	10 877,9	824,4	7,6%
98	901	0113	1530101105	244	Прочая закупка товаров, работ и услуг	9 635,7	824,4	8,6%
99	901	0113	1530101105	247	Закупка энергетических ресурсов	1 242,2	0,0	0,0%
100	901	0113	9900000000		Непрограммное направление деятельности	551,2	88,9	16,1%
101	901	0113	9900001001		Обеспечение деятельности муниципальных органов (центральный аппарат)	50,0	0,0	0,0%

102	901	0113	9900001001	200	Закупка товаров, работ и услуг для обеспечения государственных (муниципальных) нужд	50,0	0,0	0,0%
103	901	0113	9900001001	240	Иные закупки товаров, работ и услуг для обеспечения государственных (муниципальных) нужд	50,0	0,0	0,0%
104	901	0113	9900001001	244	Прочая закупка товаров, работ и услуг	50,0	0,0	0,0%
105	901	0113	9900001070		Выполнение других обязательств городского округа	90,0	0,0	0,0%
106	901	0113	9900001070	200	Закупка товаров, работ и услуг для обеспечения государственных (муниципальных) нужд	90,0	0,0	0,0%
107	901	0113	9900001070	240	Иные закупки товаров, работ и услуг для обеспечения государственных (муниципальных) нужд	90,0	0,0	0,0%
108	901	0113	9900001070	244	Прочая закупка товаров, работ и услуг	90,0	0,0	0,0%
109	901	0113	9900001102		Исполнение судебных актов, предусматривающих обращение взыскания на средства местного бюджета и средства учреждений бюджетной сферы	290,1	72,2	24,9%
110	901	0113	9900001102	800	Иные бюджетные ассигнования	290,1	72,2	24,9%
111	901	0113	9900001102	830	Исполнение судебных актов	290,1	72,2	24,9%
112	901	0113	9900001102	831	Исполнение судебных актов Российской Федерации и мировых соглашений по возмещению причиненного вреда	290,1	72,2	24,9%
113	901	0113	9900041100		Осуществление государственного полномочия Свердловской области по определению перечня должностных лиц, уполномоченных составлять протоколы об административных правонарушениях, предусмотренных законом Свердловской области	0,2	0,0	0,0%
114	901	0113	9900041100	200	Закупка товаров, работ и услуг для обеспечения государственных (муниципальных) нужд	0,2	0,0	0,0%
115	901	0113	9900041100	240	Иные закупки товаров, работ и услуг для обеспечения государственных (муниципальных) нужд	0,2	0,0	0,0%
116	901	0113	9900041100	244	Прочая закупка товаров, работ и услуг	0,2	0,0	0,0%
117	901	0113	9900041200		Осуществление государственного полномочия Свердловской области по созданию административных комиссий	120,9	16,8	13,9%
118	901	0113	9900041200	100	Расходы на выплаты персоналу в целях обеспечения выполнения функций государственными (муниципальными) органами, казенными учреждениями, органами управления государственными внебюджетными фондами	94,6	16,8	17,8%
119	901	0113	9900041200	120	Расходы на выплаты персоналу государственных (муниципальных) органов	94,6	16,8	17,8%
120	901	0113	9900041200	121	Фонд оплаты труда государственных (муниципальных) органов	72,7	12,9	17,7%
121	901	0113	9900041200	129	Взносы по обязательному социальному страхованию на выплаты денежного содержания и иные выплаты работникам государственных (муниципальных) органов	22,0	3,9	17,7%
122	901	0113	9900041200	200	Закупка товаров, работ и услуг для обеспечения государственных (муниципальных) нужд	26,3	0,0	0,0%
123	901	0113	9900041200	240	Иные закупки товаров, работ и услуг для обеспечения государственных (муниципальных) нужд	26,3	0,0	0,0%
124	901	0113	9900041200	244	Прочая закупка товаров, работ и услуг	26,3	0,0	0,0%
125	901	0200			НАЦИОНАЛЬНАЯ ОБОРОНА	1 612,2	324,4	20,1%
126	901	0203			Мобилизационная и вневойсковая подготовка	1 612,2	324,4	20,1%
127	901	0203	1400000000		Муниципальная программа «Развитие молодежной политики и патриотическое воспитание граждан в Арамильском городском округе до 2028 года»	1 612,2	324,4	20,1%
128	901	0203	1420000000		Гражданское образование и патриотическое воспитание граждан	1 612,2	324,4	20,1%
129	901	0203	1420751180		Осуществление государственных полномочий по первичному воинскому учету на территории Арамильского городского округа	1 612,2	324,4	20,1%
130	901	0203	1420751180	100	Расходы на выплаты персоналу в целях обеспечения выполнения функций государственными (муниципальными) органами, казенными учреждениями, органами управления государственными внебюджетными фондами	1 612,2	324,4	20,1%
131	901	0203	1420751180	120	Расходы на выплаты персоналу государственных (муниципальных) органов	1 612,2	324,4	20,1%
132	901	0203	1420751180	121	Фонд оплаты труда государственных (муниципальных) органов	1 238,2	249,2	20,1%
133	901	0203	1420751180	129	Взносы по обязательному социальному страхованию на выплаты денежного содержания и иные выплаты работникам государственных (муниципальных) органов	374,0	75,3	20,1%
134	901	0300			НАЦИОНАЛЬНАЯ БЕЗОПАСНОСТЬ И ПРАВООХРАНИТЕЛЬНАЯ ДЕЯТЕЛЬНОСТЬ	13 461,0	2 884,3	21,4%
135	901	0310			Защита населения и территории от чрезвычайных ситуаций природного и техногенного характера, пожарная безопасность	11 996,0	2 884,3	24,0%
136	901	0310	0100000000		Муниципальная программа «Повышение эффективности управления муниципальными финансами Арамильского городского округа до 2028 года»	754,6	744,8	98,7%
137	901	0310	0150000000		Обеспечение реализации муниципальной программы Арамильского городского округа «Повышение эффективности управления муниципальными финансами Арамильского городского округа до 2028 года»	754,6	744,8	98,7%
138	901	0310	0150601105		Осуществление оплаты кредиторской задолженности прошлых лет	735,4	725,6	98,7%
139	901	0310	0150601105	100	Расходы на выплаты персоналу в целях обеспечения выполнения функций государственными (муниципальными) органами, казенными учреждениями, органами управления государственными внебюджетными фондами	710,0	710,0	100,0%
140	901	0310	0150601105	110	Расходы на выплаты персоналу казенных учреждений	710,0	710,0	100,0%
141	901	0310	0150601105	111	Фонд оплаты труда учреждений	482,7	482,7	100,0%
142	901	0310	0150601105	119	Взносы по обязательному социальному страхованию на выплаты по оплате труда работников и иные выплаты работникам учреждений	227,3	227,3	100,0%
143	901	0310	0150601105	200	Закупка товаров, работ и услуг для обеспечения государственных (муниципальных) нужд	25,4	15,6	61,4%
144	901	0310	0150601105	240	Иные закупки товаров, работ и услуг для обеспечения государственных (муниципальных) нужд	25,4	15,6	61,4%
145	901	0310	0150601105	244	Прочая закупка товаров, работ и услуг	3,6	0,0	0,0%
146	901	0310	0150601105	247	Закупка энергетических ресурсов	21,8	15,6	71,6%
147	901	0310	0150601202		Осуществление оплаты кредиторской задолженности прошлых лет	16,9	16,9	100,0%
148	901	0310	0150601202	200	Закупка товаров, работ и услуг для обеспечения государственных (муниципальных) нужд	16,9	16,9	100,0%
149	901	0310	0150601202	240	Иные закупки товаров, работ и услуг для обеспечения государственных (муниципальных) нужд	16,9	16,9	100,0%
150	901	0310	0150601202	244	Прочая закупка товаров, работ и услуг	16,9	16,9	100,0%
151	901	0310	0150601203		Осуществление оплаты кредиторской задолженности прошлых лет	2,3	2,3	100,0%
152	901	0310	0150601203	200	Закупка товаров, работ и услуг для обеспечения государственных (муниципальных) нужд	2,3	2,3	100,0%
153	901	0310	0150601203	240	Иные закупки товаров, работ и услуг для обеспечения государственных (муниципальных) нужд	2,3	2,3	100,0%
154	901	0310	0150601203	244	Прочая закупка товаров, работ и услуг	2,3	2,3	100,0%

155	901	0310	0600000000		Муниципальная программа «Обеспечение общественной безопасности на территории Арамильского городского округа до 2028 года»	11 241,4	2 139,5	19,0%
156	901	0310	0610000000		Гражданская оборона и защита от чрезвычайных ситуаций	9 484,8	2 139,5	22,6%
157	901	0310	0610101105		Обеспечение деятельности МКУ «Центр гражданской защиты Арамильского городского округа»	9 299,0	2 139,5	23,0%
158	901	0310	0610101105	100	Расходы на выплаты персоналу в целях обеспечения выполнения функций государственными (муниципальными) органами, казенными учреждениями, органами управления государственными внебюджетными фондами	8 472,0	2 090,8	24,7%
159	901	0310	0610101105	110	Расходы на выплаты персоналу казенных учреждений	8 472,0	2 090,8	24,7%
160	901	0310	0610101105	111	Фонд оплаты труда учреждений	6 576,4	1 659,7	25,2%
161	901	0310	0610101105	119	Взносы по обязательному социальному страхованию на выплаты по оплате труда работников и иные выплаты работникам учреждений	1 895,6	431,1	22,7%
162	901	0310	0610101105	200	Закупка товаров, работ и услуг для обеспечения государственных (муниципальных) нужд	827,0	48,7	5,9%
163	901	0310	0610101105	240	Иные закупки товаров, работ и услуг для обеспечения государственных (муниципальных) нужд	827,0	48,7	5,9%
164	901	0310	0610101105	244	Прочая закупка товаров, работ и услуг	646,7	20,5	3,2%
165	901	0310	0610101105	247	Закупка энергетических ресурсов	180,3	28,2	15,6%
166	901	0310	0610201202		Развитие материально-технической базы гражданской обороны и защиты населения	185,8	0,0	0,0%
167	901	0310	0610201202	200	Закупка товаров, работ и услуг для обеспечения государственных (муниципальных) нужд	185,8	0,0	0,0%
168	901	0310	0610201202	240	Иные закупки товаров, работ и услуг для обеспечения государственных (муниципальных) нужд	185,8	0,0	0,0%
169	901	0310	0610201202	244	Прочая закупка товаров, работ и услуг	185,8	0,0	0,0%
170	901	0310	0620000000		Пожарная безопасность	1 756,6	0,0	0,0%
171	901	0310	0620101203		Обеспечение первичных мер пожарной безопасности	1 756,6	0,0	0,0%
172	901	0310	0620101203	200	Закупка товаров, работ и услуг для обеспечения государственных (муниципальных) нужд	1 756,6	0,0	0,0%
173	901	0310	0620101203	240	Иные закупки товаров, работ и услуг для обеспечения государственных (муниципальных) нужд	1 756,6	0,0	0,0%
174	901	0310	0620101203	244	Прочая закупка товаров, работ и услуг	1 756,6	0,0	0,0%
175	901	0314			Другие вопросы в области национальной безопасности и правоохранительной деятельности	1 465,0	0,0	0,0%
176	901	0314	0600000000		Муниципальная программа «Обеспечение общественной безопасности на территории Арамильского городского округа до 2028 года»	1 465,0	0,0	0,0%
177	901	0314	0630000000		Профилактика экстремизма, терроризма и правонарушений	1 465,0	0,0	0,0%
178	901	0314	0630601204		Проектирование и строительство системы видеонаблюдения	1 000,0	0,0	0,0%
179	901	0314	0630601204	200	Закупка товаров, работ и услуг для обеспечения государственных (муниципальных) нужд	1 000,0	0,0	0,0%
180	901	0314	0630601204	240	Иные закупки товаров, работ и услуг для обеспечения государственных (муниципальных) нужд	1 000,0	0,0	0,0%
181	901	0314	0630601204	244	Прочая закупка товаров, работ и услуг	1 000,0	0,0	0,0%
182	901	0314	0630701204		Обслуживание оборудования аппаратно - программного комплекса «Безопасный город»	465,0	0,0	0,0%
183	901	0314	0630701204	200	Закупка товаров, работ и услуг для обеспечения государственных (муниципальных) нужд	465,0	0,0	0,0%
184	901	0314	0630701204	240	Иные закупки товаров, работ и услуг для обеспечения государственных (муниципальных) нужд	465,0	0,0	0,0%
185	901	0314	0630701204	244	Прочая закупка товаров, работ и услуг	465,0	0,0	0,0%
186	901	0400			НАЦИОНАЛЬНАЯ ЭКОНОМИКА	21 139,6	7 554,1	35,7%
187	901	0405			Сельское хозяйство и рыболовство	856,9	0,0	0,0%
188	901	0405	0300000000		Муниципальная программа «Развитие жилищно-коммунального хозяйства и повышение энергетической эффективности в Арамильском городском округе до 2027 года»	856,9	0,0	0,0%
189	901	0405	0320000000		Чистая среда	856,9	0,0	0,0%
190	901	0405	0320401306		Информационные мероприятия в сфере охраны окружающей среды	3,0	0,0	0,0%
191	901	0405	0320401306	200	Закупка товаров, работ и услуг для обеспечения государственных (муниципальных) нужд	3,0	0,0	0,0%
192	901	0405	0320401306	240	Иные закупки товаров, работ и услуг для обеспечения государственных (муниципальных) нужд	3,0	0,0	0,0%
193	901	0405	0320401306	244	Прочая закупка товаров, работ и услуг	3,0	0,0	0,0%
194	901	0405	0320701306		Субвенции местным бюджетам на осуществление государственного полномочия Свердловской области в сфере организации мероприятий при осуществлении деятельности по обращению с животными без владельцев	50,0	0,0	0,0%
195	901	0405	0320701306	200	Закупка товаров, работ и услуг для обеспечения государственных (муниципальных) нужд	50,0	0,0	0,0%
196	901	0405	0320701306	240	Иные закупки товаров, работ и услуг для обеспечения государственных (муниципальных) нужд	50,0	0,0	0,0%
197	901	0405	0320701306	244	Прочая закупка товаров, работ и услуг	50,0	0,0	0,0%
198	901	0405	0320742П00		Субвенции местным бюджетам на осуществление государственного полномочия Свердловской области в сфере организации мероприятий при осуществлении деятельности по обращению с животными без владельцев	777,4	0,0	0,0%
199	901	0405	0320742П00	200	Закупка товаров, работ и услуг для обеспечения государственных (муниципальных) нужд	777,4	0,0	0,0%
200	901	0405	0320742П00	240	Иные закупки товаров, работ и услуг для обеспечения государственных (муниципальных) нужд	777,4	0,0	0,0%
201	901	0405	0320742П00	244	Прочая закупка товаров, работ и услуг	777,4	0,0	0,0%
202	901	0405	0320842П10		Осуществление государственного полномочия Свердловской области по организации проведения на территории Свердловской области мероприятий по предупреждению и ликвидации болезней животных	26,5	0,0	0,0%
203	901	0405	0320842П10	200	Закупка товаров, работ и услуг для обеспечения государственных (муниципальных) нужд	26,5	0,0	0,0%
204	901	0405	0320842П10	240	Иные закупки товаров, работ и услуг для обеспечения государственных (муниципальных) нужд	26,5	0,0	0,0%
205	901	0405	0320842П10	244	Прочая закупка товаров, работ и услуг	26,5	0,0	0,0%
206	901	0408			Транспорт	10 000,0	6 771,7	67,7%
207	901	0408	1500000000		Муниципальная программа «Развитие дорожного хозяйства и транспортной инфраструктуры в Арамильском городском округе до 2028 года»	10 000,0	6 771,7	67,7%

208	901	0408	1520000000		Развитие транспортной инфраструктуры	10 000,0	6 771,7	67,7%
209	901	0408	1520201305		Организация регулярных перевозок пассажиров и багажа по муниципальным маршрутам	10 000,0	6 771,7	67,7%
210	901	0408	1520201305	200	Закупка товаров, работ и услуг для обеспечения государственных (муниципальных) нужд	10 000,0	6 771,7	67,7%
211	901	0408	1520201305	240	Иные закупки товаров, работ и услуг для обеспечения государственных (муниципальных) нужд	10 000,0	6 771,7	67,7%
212	901	0408	1520201305	244	Прочая закупка товаров, работ и услуг	10 000,0	6 771,7	67,7%
213	901	0409			Дорожное хозяйство (дорожные фонды)	4 011,0	284,2	7,1%
214	901	0409	0100000000		Муниципальная программа «Повышение эффективности управления муниципальными финансами Арамильского городского округа до 2028 года»	20,2	20,2	100,0%
215	901	0409	0150000000		Обеспечение реализации муниципальной программы Арамильского городского округа «Повышение эффективности управления муниципальными финансами Арамильского городского округа до 2028 года»	20,2	20,2	100,0%
216	901	0409	0150601401		Осуществление оплаты кредиторской задолженности прошлых лет	20,2	20,2	100,0%
217	901	0409	0150601401	200	Закупка товаров, работ и услуг для обеспечения государственных (муниципальных) нужд	20,2	20,2	100,0%
218	901	0409	0150601401	240	Иные закупки товаров, работ и услуг для обеспечения государственных (муниципальных) нужд	20,2	20,2	100,0%
219	901	0409	0150601401	244	Прочая закупка товаров, работ и услуг	20,2	20,2	100,0%
220	901	0409	1500000000		Муниципальная программа «Развитие дорожного хозяйства и транспортной инфраструктуры в Арамильском городском округе до 2028 года»	3 990,8	264,0	6,6%
221	901	0409	1510000000		Развитие дорожного хозяйства	3 990,8	264,0	6,6%
222	901	0409	1510201401		Содержание дорожной сети	3 990,8	264,0	6,6%
223	901	0409	1510201401	200	Закупка товаров, работ и услуг для обеспечения государственных (муниципальных) нужд	3 990,8	264,0	6,6%
224	901	0409	1510201401	240	Иные закупки товаров, работ и услуг для обеспечения государственных (муниципальных) нужд	3 990,8	264,0	6,6%
225	901	0409	1510201401	244	Прочая закупка товаров, работ и услуг	3 990,8	264,0	6,6%
226	901	0410			Связь и информатика	1 873,5	393,3	21,0%
227	901	0410	0100000000		Муниципальная программа «Повышение эффективности управления муниципальными финансами Арамильского городского округа до 2028 года»	50,0	50,0	100,0%
228	901	0410	0150000000		Обеспечение реализации муниципальной программы Арамильского городского округа «Повышение эффективности управления муниципальными финансами Арамильского городского округа до 2028 года»	50,0	50,0	100,0%
229	901	0410	0150601303		Осуществление оплаты кредиторской задолженности прошлых лет	50,0	50,0	100,0%
230	901	0410	0150601303	200	Закупка товаров, работ и услуг для обеспечения государственных (муниципальных) нужд	50,0	50,0	100,0%
231	901	0410	0150601303	240	Иные закупки товаров, работ и услуг для обеспечения государственных (муниципальных) нужд	50,0	50,0	100,0%
232	901	0410	0150601303	244	Прочая закупка товаров, работ и услуг	50,0	50,0	100,0%
233	901	0410	1100000000		Муниципальная программа «Развитие информационного пространства, кадровой политики в системе муниципального управления, архивной деятельности в Арамильском городском округе до 2028 года»	1 823,5	343,3	18,8%
234	901	0410	1140000000		Развитие информационного пространства	1 823,5	343,3	18,8%
235	901	0410	1140101303		Обеспечение подключения к единой сети передачи данных Правительства Свердловской области	268,7	8,5	3,2%
236	901	0410	1140101303	200	Закупка товаров, работ и услуг для обеспечения государственных (муниципальных) нужд	268,7	8,5	3,2%
237	901	0410	1140101303	240	Иные закупки товаров, работ и услуг для обеспечения государственных (муниципальных) нужд	268,7	8,5	3,2%
238	901	0410	1140101303	242	Закупка товаров, работ и услуг в сфере информационно-коммуникационных технологий	268,7	8,5	3,2%
239	901	0410	1140201303		Приобретение, содержание и ремонт оборудования с целью внедрения современных информационных технологий	864,8	314,8	36,4%
240	901	0410	1140201303	200	Закупка товаров, работ и услуг для обеспечения государственных (муниципальных) нужд	864,8	314,8	36,4%
241	901	0410	1140201303	240	Иные закупки товаров, работ и услуг для обеспечения государственных (муниципальных) нужд	864,8	314,8	36,4%
242	901	0410	1140201303	244	Прочая закупка товаров, работ и услуг	864,8	314,8	36,4%
243	901	0410	1140301303		Обеспечение доступа к сети интернет и предоставление телефонных соединений	690,0	20,0	2,9%
244	901	0410	1140301303	200	Закупка товаров, работ и услуг для обеспечения государственных (муниципальных) нужд	690,0	20,0	2,9%
245	901	0410	1140301303	240	Иные закупки товаров, работ и услуг для обеспечения государственных (муниципальных) нужд	690,0	20,0	2,9%
246	901	0410	1140301303	244	Прочая закупка товаров, работ и услуг	690,0	20,0	2,9%
247	901	0412			Другие вопросы в области национальной экономики	4 398,2	105,0	2,4%
248	901	0412	0200000000		Муниципальная программа «Повышение инвестиционной привлекательности Арамильского городского округа и создание условий для обеспечения жителей качественными и безопасными услугами потребительского рынка до 2028 года»	713,0	0,0	0,0%
249	901	0412	0210000000		Создание благоприятных условий для осуществления инвестиционной деятельности и развития малого и среднего предпринимательства	700,0	0,0	0,0%
250	901	0412	0210101305		Создание и обеспечение деятельности организации инфраструктуры поддержки субъектов малого и среднего предпринимательства	700,0	0,0	0,0%
251	901	0412	0210101305	600	Предоставление субсидий бюджетным, автономным учреждениям и иным некоммерческим организациям	700,0	0,0	0,0%
252	901	0412	0210101305	630	Субсидии некоммерческим организациям (за исключением государственных (муниципальных) учреждений, государственных корпораций (компаний), публично-правовых компаний)	700,0	0,0	0,0%
253	901	0412	0210101305	633	Субсидии (гранты в форме субсидий), не подлежащие казначейскому сопровождению	700,0	0,0	0,0%
254	901	0412	0220000000		Развитие потребительского рынка	3,0	0,0	0,0%
255	901	0412	0220201305		Организация и проведение ярмарок	3,0	0,0	0,0%
256	901	0412	0220201305	200	Закупка товаров, работ и услуг для обеспечения государственных (муниципальных) нужд	3,0	0,0	0,0%
257	901	0412	0220201305	240	Иные закупки товаров, работ и услуг для обеспечения государственных (муниципальных) нужд	3,0	0,0	0,0%
258	901	0412	0220201305	244	Прочая закупка товаров, работ и услуг	3,0	0,0	0,0%
259	901	0412	0230000000		Защита прав потребителей	10,0	0,0	0,0%

260	901	0412	0230201305		Проведение конкурсов и мероприятий, посвященных Всемирному Дню защиты прав потребителей	10,0	0,0	0,0%
261	901	0412	0230201305	200	Закупка товаров, работ и услуг для обеспечения государственных (муниципальных) нужд	10,0	0,0	0,0%
262	901	0412	0230201305	240	Иные закупки товаров, работ и услуг для обеспечения государственных (муниципальных) нужд	10,0	0,0	0,0%
263	901	0412	0230201305	244	Прочая закупка товаров, работ и услуг	10,0	0,0	0,0%
264	901	0412	0400000000		Муниципальная программа «Повышение эффективности управления муниципальной собственностью и развитие градостроительства Арамильского городского округа до 2028 года»	3 685,2	105,0	2,8%
265	901	0412	0420000000		Развитие градостроительства	3 685,2	105,0	2,8%
266	901	0412	0420101106		Подготовка проектов планировки и межевания территории	1 685,2	0,0	0,0%
267	901	0412	0420101106	200	Закупка товаров, работ и услуг для обеспечения государственных (муниципальных) нужд	1 685,2	0,0	0,0%
268	901	0412	0420101106	240	Иные закупки товаров, работ и услуг для обеспечения государственных (муниципальных) нужд	1 685,2	0,0	0,0%
269	901	0412	0420101106	244	Прочая закупка товаров, работ и услуг	1 685,2	0,0	0,0%
270	901	0412	0420201106		Внесение изменений в правила землепользования и застройки, генеральный план	2 000,0	105,0	5,3%
271	901	0412	0420201106	200	Закупка товаров, работ и услуг для обеспечения государственных (муниципальных) нужд	2 000,0	105,0	5,3%
272	901	0412	0420201106	240	Иные закупки товаров, работ и услуг для обеспечения государственных (муниципальных) нужд	2 000,0	105,0	5,3%
273	901	0412	0420201106	244	Прочая закупка товаров, работ и услуг	2 000,0	105,0	5,3%
274	901	0500			ЖИЛИЩНО-КОММУНАЛЬНОЕ ХОЗЯЙСТВО	133 003,4	1 553,8	1,2%
275	901	0501			Жилищное хозяйство	14 585,7	0,0	0,0%
276	901	0501	0400000000		Муниципальная программа «Повышение эффективности управления муниципальной собственностью и развитие градостроительства Арамильского городского округа до 2028 года»	3 420,0	0,0	0,0%
277	901	0501	0410000000		Управление муниципальной собственностью	3 420,0	0,0	0,0%
278	901	0501	0410301310		Содержание и ремонт муниципального имущества	220,0	0,0	0,0%
279	901	0501	0410301310	200	Закупка товаров, работ и услуг для обеспечения государственных (муниципальных) нужд	220,0	0,0	0,0%
280	901	0501	0410301310	240	Иные закупки товаров, работ и услуг для обеспечения государственных (муниципальных) нужд	220,0	0,0	0,0%
281	901	0501	0410301310	244	Прочая закупка товаров, работ и услуг	220,0	0,0	0,0%
282	901	0501	0410501104		Приобретение имущества в муниципальную собственность	3 200,0	0,0	0,0%
283	901	0501	0410501104	200	Закупка товаров, работ и услуг для обеспечения государственных (муниципальных) нужд	3 200,0	0,0	0,0%
284	901	0501	0410501104	240	Иные закупки товаров, работ и услуг для обеспечения государственных (муниципальных) нужд	3 200,0	0,0	0,0%
285	901	0501	0410501104	244	Прочая закупка товаров, работ и услуг	3 200,0	0,0	0,0%
286	901	0501	1300000000		Муниципальная программа «Обеспечение жильем граждан Арамильского городского округа до 2028 года»	4 770,0	0,0	0,0%
287	901	0501	1310000000		Переселение граждан из многоквартирных домов, признанных непригодными для проживания	4 770,0	0,0	0,0%
288	901	0501	131F36748S		Переселение граждан из жилых помещений, признанных непригодными для проживания	4 770,0	0,0	0,0%
289	901	0501	131F36748S	400	Капитальные вложения в объекты государственной (муниципальной) собственности	4 770,0	0,0	0,0%
290	901	0501	131F36748S	410	Бюджетные инвестиции	4 770,0	0,0	0,0%
291	901	0501	131F36748S	412	Бюджетные инвестиции на приобретение объектов недвижимого имущества в государственную (муниципальную) собственность	4 770,0	0,0	0,0%
292	901	0501	9900000000		Непрограммное направление деятельности	6 395,7	0,0	0,0%
293	901	0501	9900001102		Исполнение судебных актов, предусматривающих обращение взыскания на средства местного бюджета и средства учреждений бюджетной сферы	4 030,0	0,0	0,0%
294	901	0501	9900001102	400	Капитальные вложения в объекты государственной (муниципальной) собственности	4 030,0	0,0	0,0%
295	901	0501	9900001102	410	Бюджетные инвестиции	4 030,0	0,0	0,0%
296	901	0501	9900001102	412	Бюджетные инвестиции на приобретение объектов недвижимого имущества в государственную (муниципальную) собственность	4 030,0	0,0	0,0%
297	901	0501	9900040700		Резервные фонды Правительства Свердловской области	2 365,7	0,0	0,0%
298	901	0501	9900040700	200	Закупка товаров, работ и услуг для обеспечения государственных (муниципальных) нужд	2 365,7	0,0	0,0%
299	901	0501	9900040700	240	Иные закупки товаров, работ и услуг для обеспечения государственных (муниципальных) нужд	2 365,7	0,0	0,0%
300	901	0501	9900040700	244	Прочая закупка товаров, работ и услуг	2 365,7	0,0	0,0%
301	901	0502			Коммунальное хозяйство	105 063,8	0,0	0,0%
302	901	0502	0300000000		Муниципальная программа «Развитие жилищно-коммунального хозяйства и повышение энергетической эффективности в Арамильском городском округе до 2027 года»	75 659,8	0,0	0,0%
303	901	0502	0310000000		Развитие коммунальной инфраструктуры	75 659,8	0,0	0,0%
304	901	0502	0310201310		Ремонт систем водоснабжения и водоотведения	20 915,0	0,0	0,0%
305	901	0502	0310201310	200	Закупка товаров, работ и услуг для обеспечения государственных (муниципальных) нужд	20 915,0	0,0	0,0%
306	901	0502	0310201310	240	Иные закупки товаров, работ и услуг для обеспечения государственных (муниципальных) нужд	20 915,0	0,0	0,0%
307	901	0502	0310201310	243	Закупка товаров, работ и услуг в целях капитального ремонта государственного (муниципального) имущества	20 915,0	0,0	0,0%
308	901	0502	0310401310		Актуализация схем водоснабжения, водоотведения и теплоснабжения	615,0	0,0	0,0%
309	901	0502	0310401310	200	Закупка товаров, работ и услуг для обеспечения государственных (муниципальных) нужд	615,0	0,0	0,0%
310	901	0502	0310401310	240	Иные закупки товаров, работ и услуг для обеспечения государственных (муниципальных) нужд	615,0	0,0	0,0%
311	901	0502	0310401310	244	Прочая закупка товаров, работ и услуг	615,0	0,0	0,0%
312	901	0502	0310542Г00		Строительство объектов коммунальной инфраструктуры	34 977,3	0,0	0,0%
313	901	0502	0310542Г00	400	Капитальные вложения в объекты государственной (муниципальной) собственности	34 977,3	0,0	0,0%
314	901	0502	0310542Г00	410	Бюджетные инвестиции	34 977,3	0,0	0,0%

315	901	0502	0310542Г00	415	Бюджетные инвестиции в соответствии с концессионными соглашениями	34 977,3	0,0	0,0%
316	901	0502	03105S2Г00		Строительство объектов коммунальной инфраструктуры	14 991,0	0,0	0,0%
317	901	0502	03105S2Г00	400	Капитальные вложения в объекты государственной (муниципальной) собственности	14 991,0	0,0	0,0%
318	901	0502	03105S2Г00	410	Бюджетные инвестиции	14 991,0	0,0	0,0%
319	901	0502	03105S2Г00	415	Бюджетные инвестиции в соответствии с концессионными соглашениями	14 991,0	0,0	0,0%
320	901	0502	0310701309		Предоставление муниципальной гарантии	4 161,5	0,0	0,0%
321	901	0502	0310701309	800	Иные бюджетные ассигнования	4 161,5	0,0	0,0%
322	901	0502	0310701309	840	Исполнение государственных (муниципальных) гарантий без права регрессного требования гаранта к принципалу или уступки гаранту прав требования бенефициара к принципалу	4 161,5	0,0	0,0%
323	901	0502	0310701309	843	Исполнение муниципальных гарантий	4 161,5	0,0	0,0%
324	901	0502	9900000000		Непрограммное направление деятельности	29 404,0	0,0	0,0%
325	901	0502	9900001102		Исполнение судебных актов, предусматривающих обращение взыскания на средства местного бюджета и средства учреждений бюджетной сферы	29 404,0	0,0	0,0%
326	901	0502	9900001102	800	Иные бюджетные ассигнования	29 404,0	0,0	0,0%
327	901	0502	9900001102	830	Исполнение судебных актов	29 404,0	0,0	0,0%
328	901	0502	9900001102	831	Исполнение судебных актов Российской Федерации и мировых соглашений по возмещению причиненного вреда	29 404,0	0,0	0,0%
329	901	0503			Благоустройство	13 354,0	1 553,8	11,6%
330	901	0503	0100000000		Муниципальная программа «Повышение эффективности управления муниципальными финансами Арамильского городского округа до 2028 года»	2 479,6	1 553,8	62,7%
331	901	0503	0150000000		Обеспечение реализации муниципальной программы Арамильского городского округа «Повышение эффективности управления муниципальными финансами Арамильского городского округа до 2028 года»	2 479,6	1 553,8	62,7%
332	901	0503	0150601306		Осуществление оплаты кредиторской задолженности прошлых лет	477,9	477,9	100,0%
333	901	0503	0150601306	200	Закупка товаров, работ и услуг для обеспечения государственных (муниципальных) нужд	477,9	477,9	100,0%
334	901	0503	0150601306	240	Иные закупки товаров, работ и услуг для обеспечения государственных (муниципальных) нужд	477,9	477,9	100,0%
335	901	0503	0150601306	244	Прочая закупка товаров, работ и услуг	477,9	477,9	100,0%
336	901	0503	0150601307		Осуществление оплаты кредиторской задолженности прошлых лет	2 001,7	1 075,9	53,7%
337	901	0503	0150601307	200	Закупка товаров, работ и услуг для обеспечения государственных (муниципальных) нужд	2 001,7	1 075,9	53,7%
338	901	0503	0150601307	240	Иные закупки товаров, работ и услуг для обеспечения государственных (муниципальных) нужд	2 001,7	1 075,9	53,7%
339	901	0503	0150601307	244	Прочая закупка товаров, работ и услуг	1 615,9	690,1	42,7%
340	901	0503	0150601307	247	Закупка энергетических ресурсов	385,8	385,8	100,0%
341	901	0503	0300000000		Муниципальная программа «Развитие жилищно-коммунального хозяйства и повышение энергетической эффективности в Арамильском городском округе до 2027 года»	8 915,7	0,0	0,0%
342	901	0503	0320000000		Чистая среда	820,0	0,0	0,0%
343	901	0503	0320201306		Модернизация и обустройство контейнерных площадок	620,0	0,0	0,0%
344	901	0503	0320201306	200	Закупка товаров, работ и услуг для обеспечения государственных (муниципальных) нужд	620,0	0,0	0,0%
345	901	0503	0320201306	240	Иные закупки товаров, работ и услуг для обеспечения государственных (муниципальных) нужд	620,0	0,0	0,0%
346	901	0503	0320201306	244	Прочая закупка товаров, работ и услуг	620,0	0,0	0,0%
347	901	0503	0320601306		Проведение плановой дератизации, дезинсекции, акарицидной обработки	200,0	0,0	0,0%
348	901	0503	0320601306	200	Закупка товаров, работ и услуг для обеспечения государственных (муниципальных) нужд	200,0	0,0	0,0%
349	901	0503	0320601306	240	Иные закупки товаров, работ и услуг для обеспечения государственных (муниципальных) нужд	200,0	0,0	0,0%
350	901	0503	0320601306	244	Прочая закупка товаров, работ и услуг	200,0	0,0	0,0%
351	901	0503	0330000000		Энергосбережение и повышение энергетической эффективности	6 298,3	0,0	0,0%
352	901	0503	0330201307		Уличное освещение, реализация энергосервисного контракта	6 298,3	0,0	0,0%
353	901	0503	0330201307	200	Закупка товаров, работ и услуг для обеспечения государственных (муниципальных) нужд	6 298,3	0,0	0,0%
354	901	0503	0330201307	240	Иные закупки товаров, работ и услуг для обеспечения государственных (муниципальных) нужд	6 298,3	0,0	0,0%
355	901	0503	0330201307	244	Прочая закупка товаров, работ и услуг	3 184,1	0,0	0,0%
356	901	0503	0330201307	247	Закупка энергетических ресурсов	3 114,2	0,0	0,0%
357	901	0503	0340000000		Благоустройство территории	1 797,4	0,0	0,0%
358	901	0503	0340101306		Проведение субботников	115,0	0,0	0,0%
359	901	0503	0340101306	200	Закупка товаров, работ и услуг для обеспечения государственных (муниципальных) нужд	115,0	0,0	0,0%
360	901	0503	0340101306	240	Иные закупки товаров, работ и услуг для обеспечения государственных (муниципальных) нужд	115,0	0,0	0,0%
361	901	0503	0340101306	244	Прочая закупка товаров, работ и услуг	115,0	0,0	0,0%
362	901	0503	0340201306		Ремонт и содержание памятников	200,0	0,0	0,0%
363	901	0503	0340201306	200	Закупка товаров, работ и услуг для обеспечения государственных (муниципальных) нужд	200,0	0,0	0,0%
364	901	0503	0340201306	240	Иные закупки товаров, работ и услуг для обеспечения государственных (муниципальных) нужд	200,0	0,0	0,0%
365	901	0503	0340201306	244	Прочая закупка товаров, работ и услуг	200,0	0,0	0,0%
366	901	0503	0340301306		Содержание территорий захоронений	1 169,0	0,0	0,0%
367	901	0503	0340301306	200	Закупка товаров, работ и услуг для обеспечения государственных (муниципальных) нужд	1 169,0	0,0	0,0%
368	901	0503	0340301306	240	Иные закупки товаров, работ и услуг для обеспечения государственных (муниципальных) нужд	1 169,0	0,0	0,0%
369	901	0503	0340301306	244	Прочая закупка товаров, работ и услуг	1 169,0	0,0	0,0%
370	901	0503	0340401306		Спил и обрезка деревьев, озеленение территории	313,4	0,0	0,0%
371	901	0503	0340401306	200	Закупка товаров, работ и услуг для обеспечения государственных (муниципальных) нужд	313,4	0,0	0,0%
372	901	0503	0340401306	240	Иные закупки товаров, работ и услуг для обеспечения государственных (муниципальных) нужд	313,4	0,0	0,0%
373	901	0503	0340401306	244	Прочая закупка товаров, работ и услуг	313,4	0,0	0,0%

374	901	0503	1200000000		Муниципальная программа «Формирование современной городской среды Арамильского городского округа на 2018-2027 годы»	458,8	0,0	0,0%
375	901	0503	1200201306		Комплексное благоустройство общественных территорий	458,8	0,0	0,0%
376	901	0503	1200201306	200	Закупка товаров, работ и услуг для обеспечения государственных (муниципальных) нужд	458,8	0,0	0,0%
377	901	0503	1200201306	240	Иные закупки товаров, работ и услуг для обеспечения государственных (муниципальных) нужд	458,8	0,0	0,0%
378	901	0503	1200201306	244	Прочая закупка товаров, работ и услуг	458,8	0,0	0,0%
379	901	0503	1500000000		Муниципальная программа «Развитие дорожного хозяйства и транспортной инфраструктуры в Арамильском городском округе до 2028 года»	1 500,0	0,0	0,0%
380	901	0503	1510000000		Развитие дорожного хозяйства	1 500,0	0,0	0,0%
381	901	0503	1510501306		Приобретение техники для содержания улично - дорожной сети	1 500,0	0,0	0,0%
382	901	0503	1510501306	200	Закупка товаров, работ и услуг для обеспечения государственных (муниципальных) нужд	1 500,0	0,0	0,0%
383	901	0503	1510501306	240	Иные закупки товаров, работ и услуг для обеспечения государственных (муниципальных) нужд	1 500,0	0,0	0,0%
384	901	0503	1510501306	244	Прочая закупка товаров, работ и услуг	1 500,0	0,0	0,0%
385	901	0600			ОХРАНА ОКРУЖАЮЩЕЙ СРЕДЫ	750,0	0,0	0,0%
386	901	0605			Другие вопросы в области охраны окружающей среды	750,0	0,0	0,0%
387	901	0605	0300000000		Муниципальная программа «Развитие жилищно-коммунального хозяйства и повышение энергетической эффективности в Арамильском городском округе до 2027 года»	750,0	0,0	0,0%
388	901	0605	0310000000		Развитие коммунальной инфраструктуры	700,0	0,0	0,0%
389	901	0605	0310601310		Подготовка проектной документации, проведение экспертизы	700,0	0,0	0,0%
390	901	0605	0310601310	200	Закупка товаров, работ и услуг для обеспечения государственных (муниципальных) нужд	700,0	0,0	0,0%
391	901	0605	0310601310	240	Иные закупки товаров, работ и услуг для обеспечения государственных (муниципальных) нужд	700,0	0,0	0,0%
392	901	0605	0310601310	244	Прочая закупка товаров, работ и услуг	700,0	0,0	0,0%
393	901	0605	0320000000		Чистая среда	50,0	0,0	0,0%
394	901	0605	0320901306		Утилизация люминесцентных ламп, ртутных термометров и батареек	50,0	0,0	0,0%
395	901	0605	0320901306	200	Закупка товаров, работ и услуг для обеспечения государственных (муниципальных) нужд	50,0	0,0	0,0%
396	901	0605	0320901306	240	Иные закупки товаров, работ и услуг для обеспечения государственных (муниципальных) нужд	50,0	0,0	0,0%
397	901	0605	0320901306	244	Прочая закупка товаров, работ и услуг	50,0	0,0	0,0%
398	901	0700			ОБРАЗОВАНИЕ	1 006,9	0,0	0,0%
399	901	0707			Молодежная политика	1 006,9	0,0	0,0%
400	901	0707	1400000000		Муниципальная программа «Развитие молодежной политики и патриотическое воспитание граждан в Арамильском городском округе до 2028 года»	1 006,9	0,0	0,0%
401	901	0707	1410000000		Молодёжная политика	706,7	0,0	0,0%
402	901	0707	1410148900		Приобретение оборудования для учреждений, участвующих в реализации мероприятий по развитию молодежной политики	113,7	0,0	0,0%
403	901	0707	1410148900	200	Закупка товаров, работ и услуг для обеспечения государственных (муниципальных) нужд	113,7	0,0	0,0%
404	901	0707	1410148900	240	Иные закупки товаров, работ и услуг для обеспечения государственных (муниципальных) нужд	113,7	0,0	0,0%
405	901	0707	1410148900	244	Прочая закупка товаров, работ и услуг	113,7	0,0	0,0%
406	901	0707	14101S8900		Приобретение оборудования для учреждений, участвующих в реализации мероприятий по развитию молодежной политики	93,0	0,0	0,0%
407	901	0707	14101S8900	200	Закупка товаров, работ и услуг для обеспечения государственных (муниципальных) нужд	93,0	0,0	0,0%
408	901	0707	14101S8900	240	Иные закупки товаров, работ и услуг для обеспечения государственных (муниципальных) нужд	93,0	0,0	0,0%
409	901	0707	14101S8900	244	Прочая закупка товаров, работ и услуг	93,0	0,0	0,0%
410	901	0707	1410201505		Обеспечение деятельности ежегодной биржи труда	500,0	0,0	0,0%
411	901	0707	1410201505	100	Расходы на выплаты персоналу в целях обеспечения выполнения функций государственными (муниципальными) органами, казенными учреждениями, органами управления государственными внебюджетными фондами	500,0	0,0	0,0%
412	901	0707	1410201505	110	Расходы на выплаты персоналу казенных учреждений	500,0	0,0	0,0%
413	901	0707	1410201505	111	Фонд оплаты труда учреждений	384,0	0,0	0,0%
414	901	0707	1410201505	119	Взносы по обязательному социальному страхованию на выплаты по оплате труда работников и иные выплаты работникам учреждений	116,0	0,0	0,0%
415	901	0707	1420000000		Гражданское образование и патриотическое воспитание граждан	300,2	0,0	0,0%
416	901	0707	1420148700		Организация военно - патриотического воспитания и допризывной подготовки молодых граждан	50,0	0,0	0,0%
417	901	0707	1420148700	200	Закупка товаров, работ и услуг для обеспечения государственных (муниципальных) нужд	50,0	0,0	0,0%
418	901	0707	1420148700	240	Иные закупки товаров, работ и услуг для обеспечения государственных (муниципальных) нужд	50,0	0,0	0,0%
419	901	0707	1420148700	244	Прочая закупка товаров, работ и услуг	50,0	0,0	0,0%
420	901	0707	14201S8700		Организация военно - патриотического воспитания и допризывной подготовки молодых граждан	50,0	0,0	0,0%
421	901	0707	14201S8700	200	Закупка товаров, работ и услуг для обеспечения государственных (муниципальных) нужд	50,0	0,0	0,0%
422	901	0707	14201S8700	240	Иные закупки товаров, работ и услуг для обеспечения государственных (муниципальных) нужд	50,0	0,0	0,0%
423	901	0707	14201S8700	244	Прочая закупка товаров, работ и услуг	50,0	0,0	0,0%
424	901	0707	1420601506		Проведение 5-дневных учебных сборов по начальной военной подготовке для допризывной молодежи	200,2	0,0	0,0%
425	901	0707	1420601506	200	Закупка товаров, работ и услуг для обеспечения государственных (муниципальных) нужд	200,2	0,0	0,0%
426	901	0707	1420601506	240	Иные закупки товаров, работ и услуг для обеспечения государственных (муниципальных) нужд	200,2	0,0	0,0%
427	901	0707	1420601506	244	Прочая закупка товаров, работ и услуг	200,2	0,0	0,0%
428	901	0900			ЗДРАВООХРАНЕНИЕ	26,0	0,0	0,0%
429	901	0909			Другие вопросы в области здравоохранения	26,0	0,0	0,0%

430	901	0909	0500000000		Муниципальная программа «Укрепление общественного здоровья населения Арамильского городского округа до 2028 года»	26,0	0,0	0,0%
431	901	0909	0520000000		Профилактика ВИЧ-инфекции, туберкулеза и других социально значимых заболеваний	6,0	0,0	0,0%
432	901	0909	0520201701		Организация информационной кампании среди населения по вопросам профилактики ВИЧ-инфекции, туберкулеза и других социально значимых заболеваний	6,0	0,0	0,0%
433	901	0909	0520201701	200	Закупка товаров, работ и услуг для обеспечения государственных (муниципальных) нужд	6,0	0,0	0,0%
434	901	0909	0520201701	240	Иные закупки товаров, работ и услуг для обеспечения государственных (муниципальных) нужд	6,0	0,0	0,0%
435	901	0909	0520201701	244	Прочая закупка товаров, работ и услуг	6,0	0,0	0,0%
436	901	0909	0540000000		Формирование здорового образа жизни у населения	20,0	0,0	0,0%
437	901	0909	0540201701		Проведение информационной кампании по пропаганде здорового образа жизни, в том числе занятий физической культурой и спортом, здоровом питании, профилактики ожирения, отказа от табакокурения, снижения злоупотребления алкогольной продукцией	20,0	0,0	0,0%
438	901	0909	0540201701	200	Закупка товаров, работ и услуг для обеспечения государственных (муниципальных) нужд	20,0	0,0	0,0%
439	901	0909	0540201701	240	Иные закупки товаров, работ и услуг для обеспечения государственных (муниципальных) нужд	20,0	0,0	0,0%
440	901	0909	0540201701	244	Прочая закупка товаров, работ и услуг	20,0	0,0	0,0%
441	901	1000			СОЦИАЛЬНАЯ ПОЛИТИКА	13 281,7	6 438,0	48,5%
442	901	1001			Пенсионное обеспечение	3 717,9	919,1	24,7%
443	901	1001	1100000000		Муниципальная программа «Развитие информационного пространства, кадровой политики в системе муниципального управления, архивной деятельности в Арамильском городском округе до 2028 года»	3 717,9	919,1	24,7%
444	901	1001	1110000000		Развитие кадровой политики в системе муниципального управления	3 717,9	919,1	24,7%
445	901	1001	1110101901		Дополнительное пенсионное обеспечение	3 717,9	919,1	24,7%
446	901	1001	1110101901	300	Социальное обеспечение и иные выплаты населению	3 717,9	919,1	24,7%
447	901	1001	1110101901	310	Публичные нормативные социальные выплаты гражданам	3 717,9	919,1	24,7%
448	901	1001	1110101901	312	Иные пенсии, социальные доплаты к пенсиям	3 717,9	919,1	24,7%
449	901	1003			Социальное обеспечение населения	841,6	255,0	30,3%
450	901	1003	0800000000		Муниципальная программа «Социальная поддержка населения Арамильского городского округа до 2028 года»	841,6	0,0	0,0%
451	901	1003	0810000000		Доступная среда для инвалидов и маломобильных групп населения	100,0	0,0	0,0%
452	901	1003	0810201903		Обеспечение физической и информационной доступности зданий с учетом потребности инвалидов	100,0	0,0	0,0%
453	901	1003	0810201903	200	Закупка товаров, работ и услуг для обеспечения государственных (муниципальных) нужд	100,0	0,0	0,0%
454	901	1003	0810201903	240	Иные закупки товаров, работ и услуг для обеспечения государственных (муниципальных) нужд	100,0	0,0	0,0%
455	901	1003	0810201903	244	Прочая закупка товаров, работ и услуг	100,0	0,0	0,0%
456	901	1003	0820000000		Поддержка деятельности общественных объединений, действующих на территории Арамильского городского округа, и отдельных категорий граждан	741,6	0,0	0,0%
457	901	1003	0820201903		Социальное обеспечение и материальная поддержка отдельных категорий граждан	741,6	0,0	0,0%
458	901	1003	0820201903	300	Социальное обеспечение и иные выплаты населению	741,6	0,0	0,0%
459	901	1003	0820201903	360	Иные выплаты населению	741,6	0,0	0,0%
460	901	1003	9900000000		Непрограммное направление деятельности	0,0	255,0	100,0%
461	901	1003	9900001101		Резервные фонды местных администраций	0,0	255,0	100,0%
462	901	1003	9900001101	300	Социальное обеспечение и иные выплаты населению	0,0	255,0	100,0%
463	901	1003	9900001101	360	Иные выплаты населению	0,0	255,0	100,0%
464	901	1004			Охрана семьи и детства	8 422,2	5 263,8	62,5%
465	901	1004	1300000000		Муниципальная программа «Обеспечение жильем граждан Арамильского городского округа до 2028 года»	8 422,2	5 263,8	62,5%
466	901	1004	1320000000		Обеспечение жильем молодых семей	8 422,2	5 263,8	62,5%
467	901	1004	13201L4970		Предоставление социальных выплат молодым семьям на приобретение (строительство) жилья	8 422,2	5 263,8	62,5%
468	901	1004	13201L4970	300	Социальное обеспечение и иные выплаты населению	8 422,2	5 263,8	62,5%
469	901	1004	13201L4970	320	Социальные выплаты гражданам, кроме публичных нормативных социальных выплат	8 422,2	5 263,8	62,5%
470	901	1004	13201L4970	322	Субсидии гражданам на приобретение жилья	8 422,2	5 263,8	62,5%
471	901	1006			Другие вопросы в области социальной политики	300,0	0,0	0,0%
472	901	1006	0800000000		Муниципальная программа «Социальная поддержка населения Арамильского городского округа до 2028 года»	300,0	0,0	0,0%
473	901	1006	0820000000		Поддержка деятельности общественных объединений, действующих на территории Арамильского городского округа, и отдельных категорий граждан	300,0	0,0	0,0%
474	901	1006	0820101903		Поддержка деятельности общественных объединений (организаций)	300,0	0,0	0,0%
475	901	1006	0820101903	600	Предоставление субсидий бюджетным, автономным учреждениям и иным некоммерческим организациям	300,0	0,0	0,0%
476	901	1006	0820101903	630	Субсидии некоммерческим организациям (за исключением государственных (муниципальных) учреждений, государственных корпораций (компаний), публично-правовых компаний)	300,0	0,0	0,0%
477	901	1006	0820101903	633	Субсидии (гранты в форме субсидий), не подлежащие казначейскому сопровождению	300,0	0,0	0,0%
478	901	1100			ФИЗИЧЕСКАЯ КУЛЬТУРА И СПОРТ	100,0	50,0	50,0%
479	901	1101			Физическая культура	0,0	50,0	100,0%
480	901	1101	9900000000		Непрограммное направление деятельности	0,0	50,0	100,0%
481	901	1101	9900001101		Резервные фонды местных администраций	0,0	50,0	100,0%
482	901	1101	9900001101	200	Закупка товаров, работ и услуг для обеспечения государственных (муниципальных) нужд	0,0	50,0	100,0%
483	901	1101	9900001101	240	Иные закупки товаров, работ и услуг для обеспечения государственных (муниципальных) нужд	0,0	50,0	100,0%
484	901	1101	9900001101	244	Прочая закупка товаров, работ и услуг	0,0	50,0	100,0%
485	901	1102			Массовый спорт	100,0	0,0	0,0%
486	901	1102	0700000000		Муниципальная программа «Развитие физической культуры и спорта на территории Арамильского городского округа до 2028 года»	100,0	0,0	0,0%
487	901	1102	0710000000		Развитие физической культуры и спорта	100,0	0,0	0,0%

488	901	1102	0710701801		Поддержка социально ориентированных некоммерческих организаций в сфере физической культуры и массового спорта	100,0	0,0	0,0%
489	901	1102	0710701801	600	Предоставление субсидий бюджетным, автономным учреждениям и иным некоммерческим организациям	100,0	0,0	0,0%
490	901	1102	0710701801	630	Субсидии некоммерческим организациям (за исключением государственных (муниципальных) учреждений, государственных корпораций (компаний), публично-правовых компаний)	100,0	0,0	0,0%
491	901	1102	0710701801	633	Субсидии (гранты в форме субсидий), не подлежащие казначейскому сопровождению	100,0	0,0	0,0%
492	901	1300			ОБСЛУЖИВАНИЕ ГОСУДАРСТВЕННОГО (МУНИЦИПАЛЬНОГО) ДОЛГА	25,0	7,0	28,0%
493	901	1301			Обслуживание государственного (муниципального) внутреннего долга	25,0	7,0	28,0%
494	901	1301	0100000000		Муниципальная программа «Повышение эффективности управления муниципальными финансами Арамильского городского округа до 2028 года»	25,0	7,0	28,0%
495	901	1301	0130000000		Управление муниципальным долгом	25,0	7,0	28,0%
496	901	1301	0130401103		Исполнение обязательств по обслуживанию муниципального долга Арамильского городского округа	25,0	7,0	28,0%
497	901	1301	0130401103	700	Обслуживание государственного (муниципального) долга	25,0	7,0	28,0%
498	901	1301	0130401103	730	Обслуживание муниципального долга	25,0	7,0	28,0%
499	902				«Комитет по управлению муниципальным имуществом Арамильского городского округа»	328 006,7	52 208,0	15,9%
500	902	0100			ОБЩЕГОСУДАРСТВЕННЫЕ ВОПРОСЫ	6 571,8	747,8	11,4%
501	902	0113			Другие общегосударственные вопросы	6 571,8	747,8	11,4%
502	902	0113	0400000000		Муниципальная программа «Повышение эффективности управления муниципальной собственностью и развитие градостроительства Арамильского городского округа до 2028 года»	3 844,7	747,8	19,5%
503	902	0113	0430000000		Обеспечение реализации муниципальной программы Арамильского городского округа «Повышение эффективности управления муниципальной собственностью и развитие градостроительства Арамильского городского округа до 2028 года»	3 844,7	747,8	19,5%
504	902	0113	0430101001		Обеспечение деятельности Комитета по управлению муниципальным имуществом Арамильского городского округа	3 844,7	747,8	19,5%
505	902	0113	0430101001	100	Расходы на выплаты персоналу в целях обеспечения выполнения функций государственными (муниципальными) органами, казенными учреждениями, органами управления государственными внебюджетными фондами	3 664,7	649,7	17,7%
506	902	0113	0430101001	110	Расходы на выплаты персоналу казенных учреждений	30,0	0,0	0,0%
507	902	0113	0430101001	111	Фонд оплаты труда учреждений	30,0	0,0	0,0%
508	902	0113	0430101001	120	Расходы на выплаты персоналу государственных (муниципальных) органов	3 634,7	649,7	17,9%
509	902	0113	0430101001	121	Фонд оплаты труда государственных (муниципальных) органов	2 791,7	547,8	19,6%
510	902	0113	0430101001	129	Взносы по обязательному социальному страхованию на выплаты денежного содержания и иные выплаты работникам государственных (муниципальных) органов	843,0	101,9	12,1%
511	902	0113	0430101001	200	Закупка товаров, работ и услуг для обеспечения государственных (муниципальных) нужд	180,0	98,1	54,5%
512	902	0113	0430101001	240	Иные закупки товаров, работ и услуг для обеспечения государственных (муниципальных) нужд	180,0	98,1	54,5%
513	902	0113	0430101001	244	Прочая закупка товаров, работ и услуг	180,0	98,1	54,5%
514	902	0113	9900000000		Непрограммное направление деятельности	2 727,1	0,0	0,0%
515	902	0113	9900001070		Выполнение других обязательств городского округа	2 727,1	0,0	0,0%
516	902	0113	9900001070	600	Предоставление субсидий бюджетным, автономным учреждениям и иным некоммерческим организациям	2 727,1	0,0	0,0%
517	902	0113	9900001070	610	Субсидии бюджетным учреждениям	2 727,1	0,0	0,0%
518	902	0113	9900001070	612	Субсидии бюджетным учреждениям на иные цели	2 727,1	0,0	0,0%
519	902	0300			НАЦИОНАЛЬНАЯ БЕЗОПАСНОСТЬ И ПРАВООХРАНИТЕЛЬНАЯ ДЕЯТЕЛЬНОСТЬ	100,0	0,0	0,0%
520	902	0310			Защита населения и территории от чрезвычайных ситуаций природного и техногенного характера, пожарная безопасность	100,0	0,0	0,0%
521	902	0310	0600000000		Муниципальная программа «Обеспечение общественной безопасности на территории Арамильского городского округа до 2028 года»	100,0	0,0	0,0%
522	902	0310	0620000000		Пожарная безопасность	100,0	0,0	0,0%
523	902	0310	0620101203		Обеспечение первичных мер пожарной безопасности	100,0	0,0	0,0%
524	902	0310	0620101203	600	Предоставление субсидий бюджетным, автономным учреждениям и иным некоммерческим организациям	100,0	0,0	0,0%
525	902	0310	0620101203	610	Субсидии бюджетным учреждениям	100,0	0,0	0,0%
526	902	0310	0620101203	612	Субсидии бюджетным учреждениям на иные цели	100,0	0,0	0,0%
527	902	0400			НАЦИОНАЛЬНАЯ ЭКОНОМИКА	105 683,6	13 754,7	13,0%
528	902	0406			Водное хозяйство	1 694,0	236,3	13,9%
529	902	0406	0300000000		Муниципальная программа «Развитие жилищно-коммунального хозяйства и повышение энергетической эффективности в Арамильском городском округе до 2027 года»	1 694,0	236,3	13,9%
530	902	0406	0320000000		Чистая среда	1 694,0	236,3	13,9%
531	902	0406	0321001301		Содержание и ремонт плотины	1 694,0	236,3	13,9%
532	902	0406	0321001301	600	Предоставление субсидий бюджетным, автономным учреждениям и иным некоммерческим организациям	1 694,0	236,3	13,9%
533	902	0406	0321001301	610	Субсидии бюджетным учреждениям	1 694,0	236,3	13,9%
534	902	0406	0321001301	611	Субсидии бюджетным учреждениям на финансовое обеспечение государственного (муниципального) задания на оказание государственных (муниципальных) услуг (выполнение работ)	1 694,0	236,3	13,9%
535	902	0409			Дорожное хозяйство (дорожные фонды)	55 901,0	10 100,0	18,1%
536	902	0409	1500000000		Муниципальная программа «Развитие дорожного хозяйства и транспортной инфраструктуры в Арамильском городском округе до 2028 года»	55 901,0	10 100,0	18,1%
537	902	0409	1510000000		Развитие дорожного хозяйства	55 901,0	10 100,0	18,1%
538	902	0409	1510101401		Реконструкция и ремонт дорог	48 514,0	10 000,0	20,6%
539	902	0409	1510101401	600	Предоставление субсидий бюджетным, автономным учреждениям и иным некоммерческим организациям	48 514,0	10 000,0	20,6%
540	902	0409	1510101401	610	Субсидии бюджетным учреждениям	48 514,0	10 000,0	20,6%
541	902	0409	1510101401	612	Субсидии бюджетным учреждениям на иные цели	48 514,0	10 000,0	20,6%
542	902	0409	1510301401		Содержание, ремонт и модернизация светофорных объектов	700,0	100,0	14,3%
543	902	0409	1510301401	600	Предоставление субсидий бюджетным, автономным учреждениям и иным некоммерческим организациям	700,0	100,0	14,3%
544	902	0409	1510301401	610	Субсидии бюджетным учреждениям	700,0	100,0	14,3%

545	902	0409	1510301401	612	Субсидии бюджетным учреждениям на иные цели	700,0	100,0	14,3%
546	902	0409	1510601401		Устройство тротуаров	6 687,0	0,0	0,0%
547	902	0409	1510601401	600	Предоставление субсидий бюджетным, автономным учреждениям и иным некоммерческим организациям	6 687,0	0,0	0,0%
548	902	0409	1510601401	610	Субсидии бюджетным учреждениям	6 687,0	0,0	0,0%
549	902	0409	1510601401	612	Субсидии бюджетным учреждениям на иные цели	6 687,0	0,0	0,0%
550	902	0412			Другие вопросы в области национальной экономики	48 088,6	3 418,4	7,1%
551	902	0412	0300000000		Муниципальная программа «Развитие жилищно-коммунального хозяйства и повышение энергетической эффективности в Арамильском городском округе до 2027 года»	28 500,0	0,0	0,0%
552	902	0412	0310000000		Развитие коммунальной инфраструктуры	28 500,0	0,0	0,0%
553	902	0412	0310601310		Подготовка проектной документации, проведение экспертизы	28 500,0	0,0	0,0%
554	902	0412	0310601310	600	Предоставление субсидий бюджетным, автономным учреждениям и иным некоммерческим организациям	28 500,0	0,0	0,0%
555	902	0412	0310601310	610	Субсидии бюджетным учреждениям	28 500,0	0,0	0,0%
556	902	0412	0310601310	612	Субсидии бюджетным учреждениям на иные цели	28 500,0	0,0	0,0%
557	902	0412	0400000000		Муниципальная программа «Повышение эффективности управления муниципальной собственностью и развитие градостроительства Арамильского городского округа до 2028 года»	6 962,0	778,9	11,2%
558	902	0412	0410000000		Управление муниципальной собственностью	1 500,0	51,0	3,4%
559	902	0412	0410101104		Проведение кадастровых работ, инвентаризации, оценки имущества	1 500,0	51,0	3,4%
560	902	0412	0410101104	200	Закупка товаров, работ и услуг для обеспечения государственных (муниципальных) нужд	1 500,0	51,0	3,4%
561	902	0412	0410101104	240	Иные закупки товаров, работ и услуг для обеспечения государственных (муниципальных) нужд	1 500,0	51,0	3,4%
562	902	0412	0410101104	244	Прочая закупка товаров, работ и услуг	1 500,0	51,0	3,4%
563	902	0412	0430000000		Обеспечение реализации муниципальной программы Арамильского городского округа «Повышение эффективности управления муниципальной собственностью и развитие градостроительства Арамильского городского округа до 2028 года»	5 462,0	727,9	13,3%
564	902	0412	0430201105		Обеспечение деятельности МКУ «Центр земельных отношений и муниципального имущества Арамильского городского округа»	5 462,0	727,9	13,3%
565	902	0412	0430201105	100	Расходы на выплаты персоналу в целях обеспечения выполнения функций государственными (муниципальными) органами, казенными учреждениями, органами управления государственными внебюджетными фондами	5 287,0	717,9	13,6%
566	902	0412	0430201105	110	Расходы на выплаты персоналу казенных учреждений	5 287,0	717,9	13,6%
567	902	0412	0430201105	111	Фонд оплаты труда учреждений	4 064,2	574,8	14,1%
568	902	0412	0430201105	119	Взносы по обязательному социальному страхованию на выплаты по оплате труда работников и иные выплаты работникам учреждений	1 222,8	143,2	11,7%
569	902	0412	0430201105	200	Закупка товаров, работ и услуг для обеспечения государственных (муниципальных) нужд	175,0	10,0	5,7%
570	902	0412	0430201105	240	Иные закупки товаров, работ и услуг для обеспечения государственных (муниципальных) нужд	175,0	10,0	5,7%
571	902	0412	0430201105	244	Прочая закупка товаров, работ и услуг	175,0	10,0	5,7%
572	902	0412	1500000000		Муниципальная программа «Развитие дорожного хозяйства и транспортной инфраструктуры в Арамильском городском округе до 2028 года»	12 592,1	2 605,0	20,7%
573	902	0412	1530000000		Обеспечение реализации муниципальной программы «Развитие дорожного хозяйства и транспортной инфраструктуры до 2028 года»	12 592,1	2 605,0	20,7%
574	902	0412	1530201105		Обеспечение деятельности МБУ «Арамильская Служба Заказчика»	12 592,1	2 605,0	20,7%
575	902	0412	1530201105	600	Предоставление субсидий бюджетным, автономным учреждениям и иным некоммерческим организациям	12 592,1	2 605,0	20,7%
576	902	0412	1530201105	610	Субсидии бюджетным учреждениям	12 592,1	2 605,0	20,7%
577	902	0412	1530201105	611	Субсидии бюджетным учреждениям на финансовое обеспечение государственного (муниципального) задания на оказание государственных (муниципальных) услуг (выполнение работ)	12 592,1	2 605,0	20,7%
578	902	0412	9900000000		Непрограммное направление деятельности	34,5	34,5	100,0%
579	902	0412	9900001102		Исполнение судебных актов, предусматривающих обращение взыскания на средства местного бюджета и средства учреждений бюджетной сферы	34,5	34,5	100,0%
580	902	0412	9900001102	600	Предоставление субсидий бюджетным, автономным учреждениям и иным некоммерческим организациям	34,5	34,5	100,0%
581	902	0412	9900001102	610	Субсидии бюджетным учреждениям	34,5	34,5	100,0%
582	902	0412	9900001102	612	Субсидии бюджетным учреждениям на иные цели	34,5	34,5	100,0%
583	902	0500			ЖИЛИЩНО-КОММУНАЛЬНОЕ ХОЗЯЙСТВО	17 532,5	1 384,2	7,9%
584	902	0501			Жилищное хозяйство	5 320,0	1 192,2	22,4%
585	902	0501	0100000000		Муниципальная программа «Повышение эффективности управления муниципальными финансами Арамильского городского округа до 2028 года»	1 200,0	1 192,2	99,4%
586	902	0501	0150000000		Обеспечение реализации муниципальной программы Арамильского городского округа «Повышение эффективности управления муниципальными финансами Арамильского городского округа до 2028 года»	1 200,0	1 192,2	99,4%
587	902	0501	0150601310		Осуществление оплаты кредиторской задолженности прошлых лет	1 200,0	1 192,2	99,4%
588	902	0501	0150601310	200	Закупка товаров, работ и услуг для обеспечения государственных (муниципальных) нужд	1 200,0	1 192,2	99,4%
589	902	0501	0150601310	240	Иные закупки товаров, работ и услуг для обеспечения государственных (муниципальных) нужд	1 200,0	1 192,2	99,4%
590	902	0501	0150601310	247	Закупка энергетических ресурсов	1 200,0	1 192,2	99,4%
591	902	0501	0400000000		Муниципальная программа «Повышение эффективности управления муниципальной собственностью и развитие градостроительства Арамильского городского округа до 2028 года»	4 120,0	0,0	0,0%
592	902	0501	0410000000		Управление муниципальной собственностью	4 120,0	0,0	0,0%
593	902	0501	0410301310		Содержание и ремонт муниципального имущества	4 120,0	0,0	0,0%
594	902	0501	0410301310	200	Закупка товаров, работ и услуг для обеспечения государственных (муниципальных) нужд	4 120,0	0,0	0,0%
595	902	0501	0410301310	240	Иные закупки товаров, работ и услуг для обеспечения государственных (муниципальных) нужд	4 120,0	0,0	0,0%
596	902	0501	0410301310	244	Прочая закупка товаров, работ и услуг	2 320,0	0,0	0,0%
597	902	0501	0410301310	247	Закупка энергетических ресурсов	1 800,0	0,0	0,0%
598	902	0503			Благоустройство	12 212,5	192,0	1,6%

599	902	0503	0300000000		Муниципальная программа «Развитие жилищно-коммунального хозяйства и повышение энергетической эффективности в Арамильском городском округе до 2027 года»	500,0	100,0	20,0%
600	902	0503	0330000000		Энергосбережение и повышение энергетической эффективности	500,0	100,0	20,0%
601	902	0503	0330201307		Уличное освещение, реализация энергосервисного контракта	500,0	100,0	20,0%
602	902	0503	0330201307	600	Предоставление субсидий бюджетным, автономным учреждениям и иным некоммерческим организациям	500,0	100,0	20,0%
603	902	0503	0330201307	610	Субсидии бюджетным учреждениям	500,0	100,0	20,0%
604	902	0503	0330201307	612	Субсидии бюджетным учреждениям на иные цели	500,0	100,0	20,0%
605	902	0503	0400000000		Муниципальная программа «Повышение эффективности управления муниципальной собственностью и развитие градостроительства Арамильского городского округа до 2028 года»	1 000,0	0,0	0,0%
606	902	0503	0410000000		Управление муниципальной собственностью	1 000,0	0,0	0,0%
607	902	0503	0410401310		Снос зданий, сооружений	1 000,0	0,0	0,0%
608	902	0503	0410401310	600	Предоставление субсидий бюджетным, автономным учреждениям и иным некоммерческим организациям	1 000,0	0,0	0,0%
609	902	0503	0410401310	610	Субсидии бюджетным учреждениям	1 000,0	0,0	0,0%
610	902	0503	0410401310	612	Субсидии бюджетным учреждениям на иные цели	1 000,0	0,0	0,0%
611	902	0503	1200000000		Муниципальная программа «Формирование современной городской среды Арамильского городского округа на 2018-2027 годы»	10 712,5	92,0	0,9%
612	902	0503	1200201306		Комплексное благоустройство общественных территорий	10 712,5	92,0	0,9%
613	902	0503	1200201306	600	Предоставление субсидий бюджетным, автономным учреждениям и иным некоммерческим организациям	10 712,5	92,0	0,9%
614	902	0503	1200201306	610	Субсидии бюджетным учреждениям	10 712,5	92,0	0,9%
615	902	0503	1200201306	612	Субсидии бюджетным учреждениям на иные цели	10 712,5	92,0	0,9%
616	902	0600			ОХРАНА ОКРУЖАЮЩЕЙ СРЕДЫ	797,0	0,0	0,0%
617	902	0605			Другие вопросы в области охраны окружающей среды	797,0	0,0	0,0%
618	902	0605	0300000000		Муниципальная программа «Развитие жилищно-коммунального хозяйства и повышение энергетической эффективности в Арамильском городском округе до 2027 года»	797,0	0,0	0,0%
619	902	0605	0320000000		Чистая среда	797,0	0,0	0,0%
620	902	0605	0320501306		Ликвидация несанкционированных навалов мусора	797,0	0,0	0,0%
621	902	0605	0320501306	600	Предоставление субсидий бюджетным, автономным учреждениям и иным некоммерческим организациям	797,0	0,0	0,0%
622	902	0605	0320501306	610	Субсидии бюджетным учреждениям	797,0	0,0	0,0%
623	902	0605	0320501306	612	Субсидии бюджетным учреждениям на иные цели	797,0	0,0	0,0%
624	902	0700			ОБРАЗОВАНИЕ	19 842,8	3 864,9	19,5%
625	902	0703			Дополнительное образование детей	19 842,8	3 864,9	19,5%
626	902	0703	0100000000		Муниципальная программа «Повышение эффективности управления муниципальными финансами Арамильского городского округа до 2028 года»	1 300,0	294,9	22,7%
627	902	0703	0150000000		Обеспечение реализации муниципальной программы Арамильского городского округа «Повышение эффективности управления муниципальными финансами Арамильского городского округа до 2028 года»	1 300,0	294,9	22,7%
628	902	0703	0150601503		Осуществление оплаты кредиторской задолженности прошлых лет	1 300,0	294,9	22,7%
629	902	0703	0150601503	600	Предоставление субсидий бюджетным, автономным учреждениям и иным некоммерческим организациям	1 300,0	294,9	22,7%
630	902	0703	0150601503	610	Субсидии бюджетным учреждениям	1 300,0	294,9	22,7%
631	902	0703	0150601503	612	Субсидии бюджетным учреждениям на иные цели	1 300,0	294,9	22,7%
632	902	0703	0900000000		Муниципальная программа «Развитие системы образования в Арамильском городском округе на 2024 – 2028 годы»	18 542,8	3 570,0	19,3%
633	902	0703	0930000000		Развитие системы дополнительного образования	18 542,8	3 570,0	19,3%
634	902	0703	0930101503		Организация предоставления дополнительного образования детей в муниципальных организациях дополнительного образования	18 542,8	3 570,0	19,3%
635	902	0703	0930101503	600	Предоставление субсидий бюджетным, автономным учреждениям и иным некоммерческим организациям	18 542,8	3 570,0	19,3%
636	902	0703	0930101503	610	Субсидии бюджетным учреждениям	18 542,8	3 570,0	19,3%
637	902	0703	0930101503	611	Субсидии бюджетным учреждениям на финансовое обеспечение государственного (муниципального) задания на оказание государственных (муниципальных) услуг (выполнение работ)	18 542,8	3 570,0	19,3%
638	902	0800			КУЛЬТУРА, КИНЕМАТОГРАФИЯ	97 547,4	14 533,0	14,9%
639	902	0801			Культура	97 547,4	14 533,0	14,9%
640	902	0801	0100000000		Муниципальная программа «Повышение эффективности управления муниципальными финансами Арамильского городского округа до 2028 года»	2 634,8	2 440,4	92,6%
641	902	0801	0150000000		Обеспечение реализации муниципальной программы Арамильского городского округа «Повышение эффективности управления муниципальными финансами Арамильского городского округа до 2028 года»	2 634,8	2 440,4	92,6%
642	902	0801	0150601602		Осуществление оплаты кредиторской задолженности прошлых лет	2 425,5	2 424,2	99,9%
643	902	0801	0150601602	600	Предоставление субсидий бюджетным, автономным учреждениям и иным некоммерческим организациям	2 425,5	2 424,2	99,9%
644	902	0801	0150601602	610	Субсидии бюджетным учреждениям	2 425,5	2 424,2	99,9%
645	902	0801	0150601602	612	Субсидии бюджетным учреждениям на иные цели	2 425,5	2 424,2	99,9%
646	902	0801	0150601603		Осуществление оплаты кредиторской задолженности прошлых лет	209,3	16,2	7,7%
647	902	0801	0150601603	600	Предоставление субсидий бюджетным, автономным учреждениям и иным некоммерческим организациям	209,3	16,2	7,7%
648	902	0801	0150601603	610	Субсидии бюджетным учреждениям	209,3	16,2	7,7%
649	902	0801	0150601603	612	Субсидии бюджетным учреждениям на иные цели	209,3	16,2	7,7%
650	902	0801	1000000000		Муниципальная программа «Развитие культуры, искусства, туризма и гостеприимства в Арамильском городском округе до 2028 года»	94 912,6	12 092,6	12,7%
651	902	0801	1010000000		Развитие культуры и искусства	94 912,6	12 092,6	12,7%
652	902	0801	1010101602		Организация деятельности культурно-досуговых учреждений	45 115,5	9 180,0	20,3%
653	902	0801	1010101602	600	Предоставление субсидий бюджетным, автономным учреждениям и иным некоммерческим организациям	45 115,5	9 180,0	20,3%
654	902	0801	1010101602	610	Субсидии бюджетным учреждениям	45 115,5	9 180,0	20,3%
655	902	0801	1010101602	611	Субсидии бюджетным учреждениям на финансовое обеспечение государственного (муниципального) задания на оказание государственных (муниципальных) услуг (выполнение работ)	45 115,5	9 180,0	20,3%
656	902	0801	1010301602		Организация деятельности муниципальных музеев	2 082,9	436,6	21,0%

657	902	0801	1010301602	600	Предоставление субсидий бюджетным, автономным учреждениям и иным некоммерческим организациям	2 082,9	436,6	21,0%
658	902	0801	1010301602	610	Субсидии бюджетным учреждениям	2 082,9	436,6	21,0%
659	902	0801	1010301602	611	Субсидии бюджетным учреждениям на финансовое обеспечение государственного (муниципального) задания на оказание государственных (муниципальных) услуг (выполнение работ)	2 082,9	436,6	21,0%
660	902	0801	1010301603		Организация библиотечного обслуживания населения	9 224,0	1 743,9	18,9%
661	902	0801	1010301603	600	Предоставление субсидий бюджетным, автономным учреждениям и иным некоммерческим организациям	9 224,0	1 743,9	18,9%
662	902	0801	1010301603	610	Субсидии бюджетным учреждениям	9 224,0	1 743,9	18,9%
663	902	0801	1010301603	611	Субсидии бюджетным учреждениям на финансовое обеспечение государственного (муниципального) задания на оказание государственных (муниципальных) услуг (выполнение работ)	9 224,0	1 743,9	18,9%
664	902	0801	1010401602		Проведение ремонтных работ в зданиях и помещениях, в которых размещаются муниципальные учреждения культуры, приведение в соответствие с требованиями норм пожарной безопасности и санитарного законодательства	36 454,5	627,0	1,7%
665	902	0801	1010401602	600	Предоставление субсидий бюджетным, автономным учреждениям и иным некоммерческим организациям	36 454,5	627,0	1,7%
666	902	0801	1010401602	610	Субсидии бюджетным учреждениям	36 454,5	627,0	1,7%
667	902	0801	1010401602	612	Субсидии бюджетным учреждениям на иные цели	36 454,5	627,0	1,7%
668	902	0801	1010401603		Проведение ремонтных работ в зданиях и помещениях, в которых размещаются муниципальные учреждения культуры, приведение в соответствие с требованиями норм пожарной безопасности и санитарного законодательства	580,7	0,0	0,0%
669	902	0801	1010401603	600	Предоставление субсидий бюджетным, автономным учреждениям и иным некоммерческим организациям	580,7	0,0	0,0%
670	902	0801	1010401603	610	Субсидии бюджетным учреждениям	580,7	0,0	0,0%
671	902	0801	1010401603	612	Субсидии бюджетным учреждениям на иные цели	580,7	0,0	0,0%
672	902	0801	1010646192		Информатизация муниципальных библиотек, приобретение компьютерного оборудования и лицензионного программного обеспечения, подключение муниципальных библиотек к информационно-телекоммуникационной сети «Интернет» и развитие системы библиотечного дела с учетом задачи расширения информационных технологий и оцифровки	130,0	0,0	0,0%
673	902	0801	1010646192	600	Предоставление субсидий бюджетным, автономным учреждениям и иным некоммерческим организациям	130,0	0,0	0,0%
674	902	0801	1010646192	610	Субсидии бюджетным учреждениям	130,0	0,0	0,0%
675	902	0801	1010646192	612	Субсидии бюджетным учреждениям на иные цели	130,0	0,0	0,0%
676	902	0801	10106S6192		Информатизация муниципальных библиотек, приобретение компьютерного оборудования и лицензионного программного обеспечения, подключение муниципальных библиотек к информационно-телекоммуникационной сети «Интернет» и развитие системы библиотечного дела с учетом задачи расширения информационных технологий и оцифровки	130,0	0,0	0,0%
677	902	0801	10106S6192	600	Предоставление субсидий бюджетным, автономным учреждениям и иным некоммерческим организациям	130,0	0,0	0,0%
678	902	0801	10106S6192	610	Субсидии бюджетным учреждениям	130,0	0,0	0,0%
679	902	0801	10106S6192	612	Субсидии бюджетным учреждениям на иные цели	130,0	0,0	0,0%
680	902	0801	10107L5190		Модернизация библиотек в части комплектования книжных фондов на условиях софинансирования из федерального бюджета	160,0	0,0	0,0%
681	902	0801	10107L5190	600	Предоставление субсидий бюджетным, автономным учреждениям и иным некоммерческим организациям	160,0	0,0	0,0%
682	902	0801	10107L5190	610	Субсидии бюджетным учреждениям	160,0	0,0	0,0%
683	902	0801	10107L5190	612	Субсидии бюджетным учреждениям на иные цели	160,0	0,0	0,0%
684	902	0801	1011101605		Мероприятия в сфере культуры и искусства	1 035,0	105,0	10,1%
685	902	0801	1011101605	600	Предоставление субсидий бюджетным, автономным учреждениям и иным некоммерческим организациям	1 035,0	105,0	10,1%
686	902	0801	1011101605	610	Субсидии бюджетным учреждениям	870,0	105,0	12,1%
687	902	0801	1011101605	612	Субсидии бюджетным учреждениям на иные цели	870,0	105,0	12,1%
688	902	0801	1011101605	620	Субсидии автономным учреждениям	165,0	0,0	0,0%
689	902	0801	1011101605	622	Субсидии автономным учреждениям на иные цели	165,0	0,0	0,0%
690	902	1100			ФИЗИЧЕСКАЯ КУЛЬТУРА И СПОРТ	75 992,0	16 935,4	22,3%
691	902	1101			Физическая культура	74 380,2	16 640,5	22,4%
692	902	1101	0100000000		Муниципальная программа «Повышение эффективности управления муниципальными финансами Арамильского городского округа до 2028 года»	4 863,5	2 616,5	53,8%
693	902	1101	0150000000		Обеспечение реализации муниципальной программы Арамильского городского округа «Повышение эффективности управления муниципальными финансами Арамильского городского округа до 2028 года»	4 863,5	2 616,5	53,8%
694	902	1101	0150601801		Осуществление оплаты кредиторской задолженности прошлых лет	4 863,5	2 616,5	53,8%
695	902	1101	0150601801	600	Предоставление субсидий бюджетным, автономным учреждениям и иным некоммерческим организациям	4 863,5	2 616,5	53,8%
696	902	1101	0150601801	620	Субсидии автономным учреждениям	4 863,5	2 616,5	53,8%
697	902	1101	0150601801	622	Субсидии автономным учреждениям на иные цели	4 863,5	2 616,5	53,8%
698	902	1101	0700000000		Муниципальная программа «Развитие физической культуры и спорта на территории Арамильского городского округа до 2028 года»	69 516,7	14 024,0	20,2%
699	902	1101	0710000000		Развитие физической культуры и спорта	22 207,0	4 364,0	19,7%
700	902	1101	0710801801		Содержание муниципальных учреждений в сфере физической культуры и спорта	22 207,0	4 364,0	19,7%
701	902	1101	0710801801	600	Предоставление субсидий бюджетным, автономным учреждениям и иным некоммерческим организациям	22 207,0	4 364,0	19,7%
702	902	1101	0710801801	620	Субсидии автономным учреждениям	22 207,0	4 364,0	19,7%
703	902	1101	0710801801	621	Субсидии автономным учреждениям на финансовое обеспечение государственного (муниципального) задания на оказание государственных (муниципальных) услуг (выполнение работ)	22 207,0	4 364,0	19,7%
704	902	1101	0720000000		Развитие дополнительного образования в сфере физической культуры и спорта	47 309,7	9 660,0	20,4%
705	902	1101	0720101801		Содержание муниципальных учреждений дополнительного образования в сфере физической культуры и спорта	47 309,7	9 660,0	20,4%
706	902	1101	0720101801	600	Предоставление субсидий бюджетным, автономным учреждениям и иным некоммерческим организациям	47 309,7	9 660,0	20,4%
707	902	1101	0720101801	620	Субсидии автономным учреждениям	47 309,7	9 660,0	20,4%
708	902	1101	0720101801	621	Субсидии автономным учреждениям на финансовое обеспечение государственного (муниципального) задания на оказание государственных (муниципальных) услуг (выполнение работ)	47 309,7	9 660,0	20,4%

709	902	1102			Массовый спорт	826,8	174,9	21,2%
710	902	1102	0700000000		Муниципальная программа «Развитие физической культуры и спорта на территории Арамильского городского округа до 2028 года»	826,8	174,9	21,2%
711	902	1102	0710000000		Развитие физической культуры и спорта	826,8	174,9	21,2%
712	902	1102	07104S8270		Развитие материально-технической базы муниципальных спортивных учреждений	151,9	0,0	0,0%
713	902	1102	07104S8270	600	Предоставление субсидий бюджетным, автономным учреждениям и иным некоммерческим организациям	151,9	0,0	0,0%
714	902	1102	07104S8270	620	Субсидии автономным учреждениям	151,9	0,0	0,0%
715	902	1102	07104S8270	622	Субсидии автономным учреждениям на иные цели	151,9	0,0	0,0%
716	902	1102	071P548500		Создание спортивных площадок (оснащение спортивным оборудованием) для занятий уличной гимнастикой	200,0	0,0	0,0%
717	902	1102	071P548500	600	Предоставление субсидий бюджетным, автономным учреждениям и иным некоммерческим организациям	200,0	0,0	0,0%
718	902	1102	071P548500	620	Субсидии автономным учреждениям	200,0	0,0	0,0%
719	902	1102	071P548500	622	Субсидии автономным учреждениям на иные цели	200,0	0,0	0,0%
720	902	1102	071P548Г00		Мероприятия по поэтапному внедрению и реализации Всероссийского физкультурно-спортивного комплекса «Готов к труду и обороне»	122,4	122,4	100,0%
721	902	1102	071P548Г00	600	Предоставление субсидий бюджетным, автономным учреждениям и иным некоммерческим организациям	122,4	122,4	100,0%
722	902	1102	071P548Г00	620	Субсидии автономным учреждениям	122,4	122,4	100,0%
723	902	1102	071P548Г00	622	Субсидии автономным учреждениям на иные цели	122,4	122,4	100,0%
724	902	1102	071P5S8500		Создание спортивных площадок (оснащение спортивным оборудованием) для занятий уличной гимнастикой	300,0	0,0	0,0%
725	902	1102	071P5S8500	600	Предоставление субсидий бюджетным, автономным учреждениям и иным некоммерческим организациям	300,0	0,0	0,0%
726	902	1102	071P5S8500	620	Субсидии автономным учреждениям	300,0	0,0	0,0%
727	902	1102	071P5S8500	622	Субсидии автономным учреждениям на иные цели	300,0	0,0	0,0%
728	902	1102	071P5S8Г00		Мероприятия по поэтапному внедрению и реализации Всероссийского физкультурно-спортивного комплекса «Готов к труду и обороне»	52,5	52,5	100,0%
729	902	1102	071P5S8Г00	600	Предоставление субсидий бюджетным, автономным учреждениям и иным некоммерческим организациям	52,5	52,5	100,0%
730	902	1102	071P5S8Г00	620	Субсидии автономным учреждениям	52,5	52,5	100,0%
731	902	1102	071P5S8Г00	622	Субсидии автономным учреждениям на иные цели	52,5	52,5	100,0%
732	902	1103			Спорт высших достижений	785,0	120,0	15,3%
733	902	1103	0700000000		Муниципальная программа «Развитие физической культуры и спорта на территории Арамильского городского округа до 2028 года»	785,0	120,0	15,3%
734	902	1103	0710000000		Развитие физической культуры и спорта	785,0	120,0	15,3%
735	902	1103	0710501801		Организация предоставления услуг по спортивной подготовке	785,0	120,0	15,3%
736	902	1103	0710501801	600	Предоставление субсидий бюджетным, автономным учреждениям и иным некоммерческим организациям	785,0	120,0	15,3%
737	902	1103	0710501801	620	Субсидии автономным учреждениям	785,0	120,0	15,3%
738	902	1103	0710501801	621	Субсидии автономным учреждениям на финансовое обеспечение государственного (муниципального) задания на оказание государственных (муниципальных) услуг (выполнение работ)	785,0	120,0	15,3%
739	902	1200			СРЕДСТВА МАССОВОЙ ИНФОРМАЦИИ	3 939,6	988,0	25,1%
740	902	1202			Периодическая печать и издательства	3 939,6	988,0	25,1%
741	902	1202	1100000000		Муниципальная программа «Развитие информационного пространства, кадровой политики в системе муниципального управления, архивной деятельности в Арамильском городском округе до 2028 года»	3 939,6	988,0	25,1%
742	902	1202	1150000000		Развитие средств массовой информации	3 939,6	988,0	25,1%
743	902	1202	1150201604		Обеспечение деятельности МБУ «Редакция газеты «Арамильские вести»	3 939,6	988,0	25,1%
744	902	1202	1150201604	600	Предоставление субсидий бюджетным, автономным учреждениям и иным некоммерческим организациям	3 939,6	988,0	25,1%
745	902	1202	1150201604	610	Субсидии бюджетным учреждениям	3 939,6	988,0	25,1%
746	902	1202	1150201604	611	Субсидии бюджетным учреждениям на финансовое обеспечение государственного (муниципального) задания на оказание государственных (муниципальных) услуг (выполнение работ)	3 939,6	988,0	25,1%
747	906				Отдел образования Арамильского городского округа	776 933,9	167 091,1	21,5%
748	906	0700			ОБРАЗОВАНИЕ	776 322,2	166 956,0	21,5%
749	906	0701			Дошкольное образование	298 475,2	64 544,1	21,6%
750	906	0701	0100000000		Муниципальная программа «Повышение эффективности управления муниципальными финансами Арамильского городского округа до 2028 года»	2 904,8	2 779,3	95,7%
751	906	0701	0150000000		Обеспечение реализации муниципальной программы Арамильского городского округа «Повышение эффективности управления муниципальными финансами Арамильского городского округа до 2028 года»	2 904,8	2 779,3	95,7%
752	906	0701	0150601501		Осуществление оплаты кредиторской задолженности прошлых лет	2 904,8	2 779,3	95,7%
753	906	0701	0150601501	600	Предоставление субсидий бюджетным, автономным учреждениям и иным некоммерческим организациям	2 904,8	2 779,3	95,7%
754	906	0701	0150601501	610	Субсидии бюджетным учреждениям	623,7	539,7	86,5%
755	906	0701	0150601501	612	Субсидии бюджетным учреждениям на иные цели	623,7	539,7	86,5%
756	906	0701	0150601501	620	Субсидии автономным учреждениям	2 281,1	2 239,6	98,2%
757	906	0701	0150601501	622	Субсидии автономным учреждениям на иные цели	2 281,1	2 239,6	98,2%
758	906	0701	0900000000		Муниципальная программа «Развитие системы образования в Арамильском городском округе на 2024 – 2028 годы»	295 570,4	61 764,8	20,9%
759	906	0701	0910000000		Развитие системы дошкольного образования	292 805,4	60 958,0	20,8%
760	906	0701	0910145110		Финансовое обеспечение государственных гарантий реализации прав на получение общедоступного и бесплатного дошкольного образования в муниципальных дошкольных образовательных организациях (в части финансирования расходов на оплату труда работников дошкольных образовательных организаций)	180 889,0	38 985,0	21,6%
761	906	0701	0910145110	600	Предоставление субсидий бюджетным, автономным учреждениям и иным некоммерческим организациям	180 889,0	38 985,0	21,6%
762	906	0701	0910145110	610	Субсидии бюджетным учреждениям	25 204,2	5 419,0	21,5%
763	906	0701	0910145110	611	Субсидии бюджетным учреждениям на финансовое обеспечение государственного (муниципального) задания на оказание государственных (муниципальных) услуг (выполнение работ)	25 204,2	5 419,0	21,5%
764	906	0701	0910145110	620	Субсидии автономным учреждениям	155 684,8	33 566,0	21,6%

765	906	0701	0910145110	621	Субсидии автономным учреждениям на финансовое обеспечение государственного (муниципального) задания на оказание государственных (муниципальных) услуг (выполнение работ)	155 684,8	33 566,0	21,6%
766	906	0701	0910145120		Финансовое обеспечение государственных гарантий реализации прав на получение общедоступного и бесплатного дошкольного образования в муниципальных дошкольных образовательных организациях (в части финансирования расходов на приобретение учебников и учебных пособий, средств обучения, игр, игрушек и др.)	2 464,0	616,0	25,0%
767	906	0701	0910145120	600	Предоставление субсидий бюджетным, автономным учреждениям и иным некоммерческим организациям	2 464,0	616,0	25,0%
768	906	0701	0910145120	610	Субсидии бюджетным учреждениям	342,0	85,5	25,0%
769	906	0701	0910145120	611	Субсидии бюджетным учреждениям на финансовое обеспечение государственного (муниципального) задания на оказание государственных (муниципальных) услуг (выполнение работ)	342,0	85,5	25,0%
770	906	0701	0910145120	620	Субсидии автономным учреждениям	2 122,0	530,5	25,0%
771	906	0701	0910145120	621	Субсидии автономным учреждениям на финансовое обеспечение государственного (муниципального) задания на оказание государственных (муниципальных) услуг (выполнение работ)	2 122,0	530,5	25,0%
772	906	0701	0910201501		Организация предоставления дошкольного образования, создание условий для присмотра и ухода за детьми, содержания детей в муниципальных образовательных организациях	109 452,4	21 357,0	19,5%
773	906	0701	0910201501	600	Предоставление субсидий бюджетным, автономным учреждениям и иным некоммерческим организациям	109 452,4	21 357,0	19,5%
774	906	0701	0910201501	610	Субсидии бюджетным учреждениям	15 146,9	3 433,0	22,7%
775	906	0701	0910201501	611	Субсидии бюджетным учреждениям на финансовое обеспечение государственного (муниципального) задания на оказание государственных (муниципальных) услуг (выполнение работ)	15 146,9	3 433,0	22,7%
776	906	0701	0910201501	620	Субсидии автономным учреждениям	94 305,5	17 924,0	19,0%
777	906	0701	0910201501	621	Субсидии автономным учреждениям на финансовое обеспечение государственного (муниципального) задания на оказание государственных (муниципальных) услуг (выполнение работ)	94 059,5	17 924,0	19,1%
778	906	0701	0910201501	622	Субсидии автономным учреждениям на иные цели	246,0	0,0	0,0%
779	906	0701	0940000000		Сохранение и укрепление здоровья обучающихся	2 765,0	806,8	29,2%
780	906	0701	0940601501		Капитальный ремонт, разработка проектно-сметной документации, приведение в соответствие с требованиями пожарной и антитеррористической безопасности, санитарного законодательства зданий и помещений, в которых размещаются муниципальные образовательные организации, в том числе на осуществление мероприятий, направленных на устранение нарушений, выявленных органами государственного надзора в результате проверок	2 765,0	806,8	29,2%
781	906	0701	0940601501	600	Предоставление субсидий бюджетным, автономным учреждениям и иным некоммерческим организациям	2 765,0	806,8	29,2%
782	906	0701	0940601501	610	Субсидии бюджетным учреждениям	1 003,3	0,0	0,0%
783	906	0701	0940601501	612	Субсидии бюджетным учреждениям на иные цели	1 003,3	0,0	0,0%
784	906	0701	0940601501	620	Субсидии автономным учреждениям	1 761,7	806,8	45,8%
785	906	0701	0940601501	622	Субсидии автономным учреждениям на иные цели	1 761,7	806,8	45,8%
786	906	0702			Общее образование	417 085,0	94 080,9	22,6%
787	906	0702	0100000000		Муниципальная программа «Повышение эффективности управления муниципальными финансами Арамильского городского округа до 2028 года»	3 584,4	3 584,4	100,0%
788	906	0702	0150000000		Обеспечение реализации муниципальной программы Арамильского городского округа «Повышение эффективности управления муниципальными финансами Арамильского городского округа до 2028 года»	3 584,4	3 584,4	100,0%
789	906	0702	0150601502		Осуществление оплаты кредиторской задолженности прошлых лет	3 584,4	3 584,4	100,0%
790	906	0702	0150601502	600	Предоставление субсидий бюджетным, автономным учреждениям и иным некоммерческим организациям	3 584,4	3 584,4	100,0%
791	906	0702	0150601502	610	Субсидии бюджетным учреждениям	263,9	263,9	100,0%
792	906	0702	0150601502	612	Субсидии бюджетным учреждениям на иные цели	263,9	263,9	100,0%
793	906	0702	0150601502	620	Субсидии автономным учреждениям	3 320,5	3 320,5	100,0%
794	906	0702	0150601502	622	Субсидии автономным учреждениям на иные цели	3 320,5	3 320,5	100,0%
795	906	0702	0900000000		Муниципальная программа «Развитие системы образования в Арамильском городском округе на 2024 – 2028 годы»	413 500,5	90 496,5	21,9%
796	906	0702	0920000000		Развитие системы общего образования	406 251,9	90 244,3	22,2%
797	906	0702	0920145310		Финансовое обеспечение государственных гарантий реализации прав на получение общедоступного и бесплатного дошкольного, начального общего, основного общего, среднего общего образования в муниципальных общеобразовательных организациях и финансовое обеспечение дополнительного образования детей в муниципальных общеобразовательных организациях (в части финансирования расходов на оплату труда работников общеобразовательных организаций)	251 037,0	55 035,0	21,9%
798	906	0702	0920145310	600	Предоставление субсидий бюджетным, автономным учреждениям и иным некоммерческим организациям	251 037,0	55 035,0	21,9%
799	906	0702	0920145310	610	Субсидии бюджетным учреждениям	48 100,6	10 525,3	21,9%
800	906	0702	0920145310	611	Субсидии бюджетным учреждениям на финансовое обеспечение государственного (муниципального) задания на оказание государственных (муниципальных) услуг (выполнение работ)	48 100,6	10 525,3	21,9%
801	906	0702	0920145310	620	Субсидии автономным учреждениям	202 936,4	44 509,7	21,9%
802	906	0702	0920145310	621	Субсидии автономным учреждениям на финансовое обеспечение государственного (муниципального) задания на оказание государственных (муниципальных) услуг (выполнение работ)	202 936,4	44 509,7	21,9%
803	906	0702	0920145320		Финансовое обеспечение государственных гарантий реализации прав на получение общедоступного и бесплатного дошкольного, начального общего, основного общего, среднего общего образования в муниципальных общеобразовательных организациях и финансовое обеспечение дополнительного образования детей в муниципальных общеобразовательных организациях (в части финансирования расходов на приобретение учебников и учебных пособий, средств обучения, игр, игрушек и др.)	15 175,0	3 793,8	25,0%
804	906	0702	0920145320	600	Предоставление субсидий бюджетным, автономным учреждениям и иным некоммерческим организациям	15 175,0	3 793,8	25,0%
805	906	0702	0920145320	610	Субсидии бюджетным учреждениям	1 834,0	458,5	25,0%
806	906	0702	0920145320	611	Субсидии бюджетным учреждениям на финансовое обеспечение государственного (муниципального) задания на оказание государственных (муниципальных) услуг (выполнение работ)	1 834,0	458,5	25,0%
807	906	0702	0920145320	620	Субсидии автономным учреждениям	13 341,0	3 335,3	25,0%

808	906	0702	0920145320	621	Субсидии автономным учреждениям на финансовое обеспечение государственного (муниципального) задания на оказание государственных (муниципальных) услуг (выполнение работ)	13 341,0	3 335,3	25,0%
809	906	0702	0920201502		Обеспечение деятельности муниципальных общеобразовательных организаций	74 105,3	14 483,0	19,5%
810	906	0702	0920201502	600	Предоставление субсидий бюджетным, автономным учреждениям и иным некоммерческим организациям	74 105,3	14 483,0	19,5%
811	906	0702	0920201502	610	Субсидии бюджетным учреждениям	14 986,9	3 067,0	20,5%
812	906	0702	0920201502	611	Субсидии бюджетным учреждениям на финансовое обеспечение государственного (муниципального) задания на оказание государственных (муниципальных) услуг (выполнение работ)	13 885,1	3 067,0	22,1%
813	906	0702	0920201502	612	Субсидии бюджетным учреждениям на иные цели	1 101,8	0,0	0,0%
814	906	0702	0920201502	620	Субсидии автономным учреждениям	59 118,4	11 416,0	19,3%
815	906	0702	0920201502	621	Субсидии автономным учреждениям на финансовое обеспечение государственного (муниципального) задания на оказание государственных (муниципальных) услуг (выполнение работ)	57 636,1	11 416,0	19,8%
816	906	0702	0920201502	622	Субсидии автономным учреждениям на иные цели	1 482,3	0,0	0,0%
817	906	0702	0920345400		Осуществление мероприятий по обеспечению питанием обучающихся в муниципальных общеобразовательных организациях	24 339,3	10 873,3	44,7%
818	906	0702	0920345400	600	Предоставление субсидий бюджетным, автономным учреждениям и иным некоммерческим организациям	24 339,3	10 873,3	44,7%
819	906	0702	0920345400	610	Субсидии бюджетным учреждениям	3 875,7	1 721,1	44,4%
820	906	0702	0920345400	611	Субсидии бюджетным учреждениям на финансовое обеспечение государственного (муниципального) задания на оказание государственных (муниципальных) услуг (выполнение работ)	3 875,7	1 721,1	44,4%
821	906	0702	0920345400	620	Субсидии автономным учреждениям	20 463,7	9 152,2	44,7%
822	906	0702	0920345400	621	Субсидии автономным учреждениям на финансовое обеспечение государственного (муниципального) задания на оказание государственных (муниципальных) услуг (выполнение работ)	20 463,7	9 152,2	44,7%
823	906	0702	09204L3040		Организация бесплатного горячего питания обучающихся, получающих начальное общее образование в муниципальных образовательных организациях	24 440,1	2 932,8	12,0%
824	906	0702	09204L3040	600	Предоставление субсидий бюджетным, автономным учреждениям и иным некоммерческим организациям	24 440,1	2 932,8	12,0%
825	906	0702	09204L3040	610	Субсидии бюджетным учреждениям	2 932,8	351,9	12,0%
826	906	0702	09204L3040	612	Субсидии бюджетным учреждениям на иные цели	2 932,8	351,9	12,0%
827	906	0702	09204L3040	620	Субсидии автономным учреждениям	21 507,3	2 580,9	12,0%
828	906	0702	09204L3040	622	Субсидии автономным учреждениям на иные цели	21 507,3	2 580,9	12,0%
829	906	0702	0920545410		Создание в муниципальных общеобразовательных организациях условий для организации горячего питания обучающихся	761,6	0,0	0,0%
830	906	0702	0920545410	600	Предоставление субсидий бюджетным, автономным учреждениям и иным некоммерческим организациям	761,6	0,0	0,0%
831	906	0702	0920545410	620	Субсидии автономным учреждениям	761,6	0,0	0,0%
832	906	0702	0920545410	622	Субсидии автономным учреждениям на иные цели	761,6	0,0	0,0%
833	906	0702	09205S5410		Создание в муниципальных общеобразовательных организациях условий для организации горячего питания обучающихся	761,6	0,0	0,0%
834	906	0702	09205S5410	600	Предоставление субсидий бюджетным, автономным учреждениям и иным некоммерческим организациям	761,6	0,0	0,0%
835	906	0702	09205S5410	620	Субсидии автономным учреждениям	761,6	0,0	0,0%
836	906	0702	09205S5410	622	Субсидии автономным учреждениям на иные цели	761,6	0,0	0,0%
837	906	0702	09206L3030		Ежемесячное денежное вознаграждение за классное руководство педагогическим работникам муниципальных образовательных организаций, реализующих образовательные программы начального общего, основного общего образования, образовательные программы среднего общего образования	15 632,0	3 126,4	20,0%
838	906	0702	09206L3030	600	Предоставление субсидий бюджетным, автономным учреждениям и иным некоммерческим организациям	15 632,0	3 126,4	20,0%
839	906	0702	09206L3030	610	Субсидии бюджетным учреждениям	2 515,5	503,1	20,0%
840	906	0702	09206L3030	612	Субсидии бюджетным учреждениям на иные цели	2 515,5	503,1	20,0%
841	906	0702	09206L3030	620	Субсидии автономным учреждениям	13 116,5	2 623,3	20,0%
842	906	0702	09206L3030	622	Субсидии автономным учреждениям на иные цели	13 116,5	2 623,3	20,0%
843	906	0702	0940000000		Сохранение и укрепление здоровья обучающихся	7 248,6	252,2	3,5%
844	906	0702	0940601502		Капитальный ремонт, разработка проектно-сметной документации, приведение в соответствие с требованиями пожарной и антитеррористической безопасности, санитарного законодательства зданий и помещений, в которых размещаются муниципальные образовательные организации, в том числе на осуществление мероприятий, направленных на устранение нарушений, выявленных органами государственного надзора в результате проверок	7 248,6	252,2	3,5%
845	906	0702	0940601502	600	Предоставление субсидий бюджетным, автономным учреждениям и иным некоммерческим организациям	7 248,6	252,2	3,5%
846	906	0702	0940601502	610	Субсидии бюджетным учреждениям	5 406,4	252,2	4,7%
847	906	0702	0940601502	612	Субсидии бюджетным учреждениям на иные цели	5 406,4	252,2	4,7%
848	906	0702	0940601502	620	Субсидии автономным учреждениям	1 842,2	0,0	0,0%
849	906	0702	0940601502	622	Субсидии автономным учреждениям на иные цели	1 842,2	0,0	0,0%
850	906	0703			Дополнительное образование детей	28 433,8	6 427,9	22,6%
851	906	0703	0100000000		Муниципальная программа «Повышение эффективности управления муниципальными финансами Арамильского городского округа до 2028 года»	966,6	896,1	92,7%
852	906	0703	0150000000		Обеспечение реализации муниципальной программы Арамильского городского округа «Повышение эффективности управления муниципальными финансами Арамильского городского округа до 2028 года»	966,6	896,1	92,7%
853	906	0703	0150601503		Осуществление оплаты кредиторской задолженности прошлых лет	966,6	896,1	92,7%
854	906	0703	0150601503	600	Предоставление субсидий бюджетным, автономным учреждениям и иным некоммерческим организациям	960,4	889,9	92,7%
855	906	0703	0150601503	610	Субсидии бюджетным учреждениям	960,4	889,9	92,7%
856	906	0703	0150601503	612	Субсидии бюджетным учреждениям на иные цели	960,4	889,9	92,7%
857	906	0703	0150601503	800	Иные бюджетные ассигнования	6,2	6,2	100,0%
858	906	0703	0150601503	810	Субсидии юридическим лицам (кроме некоммерческих организаций), индивидуальным предпринимателям, физическим лицам - производителям товаров, работ, услуг	6,2	6,2	100,0%
859	906	0703	0150601503	816	Субсидии в целях финансового обеспечения (возмещения) исполнения государственного (муниципального) социального заказа на оказание государственных (муниципальных) услуг в социальной сфере	6,2	6,2	100,0%

860	906	0703	0900000000		Муниципальная программа «Развитие системы образования в Арамильском городском округе на 2024 – 2028 годы»	27 467,2	5 531,8	20,1%
861	906	0703	0930000000		Развитие системы дополнительного образования	26 957,1	5 531,8	20,5%
862	906	0703	0930101503		Организация предоставления дополнительного образования детей в муниципальных организациях дополнительного образования	23 528,7	4 888,0	20,8%
863	906	0703	0930101503	600	Предоставление субсидий бюджетным, автономным учреждениям и иным некоммерческим организациям	23 528,7	4 888,0	20,8%
864	906	0703	0930101503	610	Субсидии бюджетным учреждениям	22 963,3	4 888,0	21,3%
865	906	0703	0930101503	614	Субсидии бюджетным учреждениям на финансовое обеспечение государственного (муниципального) задания в рамках исполнения государственного (муниципального) социального заказа на оказание государственных (муниципальных) услуг в социальной сфере	22 963,3	4 888,0	21,3%
866	906	0703	0930101503	620	Субсидии автономным учреждениям	565,4	0,0	0,0%
867	906	0703	0930101503	624	Субсидии автономным учреждениям на финансовое обеспечение государственного (муниципального) задания в рамках исполнения государственного (муниципального) социального заказа на оказание государственных (муниципальных) услуг в социальной сфере	565,4	0,0	0,0%
868	906	0703	0930201503		Обеспечение функционирования системы персонифицированного финансирования дополнительного образования детей	3 428,4	643,8	18,8%
869	906	0703	0930201503	600	Предоставление субсидий бюджетным, автономным учреждениям и иным некоммерческим организациям	3 194,6	643,8	20,2%
870	906	0703	0930201503	610	Субсидии бюджетным учреждениям	2 674,6	418,8	15,7%
871	906	0703	0930201503	614	Субсидии бюджетным учреждениям на финансовое обеспечение государственного (муниципального) задания в рамках исполнения государственного (муниципального) социального заказа на оказание государственных (муниципальных) услуг в социальной сфере	2 674,6	418,8	15,7%
872	906	0703	0930201503	620	Субсидии автономным учреждениям	520,0	225,0	43,3%
873	906	0703	0930201503	624	Субсидии автономным учреждениям на финансовое обеспечение государственного (муниципального) задания в рамках исполнения государственного (муниципального) социального заказа на оказание государственных (муниципальных) услуг в социальной сфере	520,0	225,0	43,3%
874	906	0703	0930201503	800	Иные бюджетные ассигнования	233,8	0,0	0,0%
875	906	0703	0930201503	810	Субсидии юридическим лицам (кроме некоммерческих организаций), индивидуальным предпринимателям, физическим лицам - производителям товаров, работ, услуг	233,8	0,0	0,0%
876	906	0703	0930201503	816	Субсидии в целях финансового обеспечения (возмещения) исполнения государственного (муниципального) социального заказа на оказание государственных (муниципальных) услуг в социальной сфере	233,8	0,0	0,0%
877	906	0703	0940000000		Сохранение и укрепление здоровья обучающихся	510,1	0,0	0,0%
878	906	0703	0940601503		Капитальный ремонт, разработка проектно-сметной документации, приведение в соответствие с требованиями пожарной и антитеррористической безопасности, санитарного законодательства зданий и помещений, в которых размещаются муниципальные образовательные организации, в том числе на осуществление мероприятий, направленных на устранение нарушений, выявленных органами государственного надзора в результате проверок	510,1	0,0	0,0%
879	906	0703	0940601503	600	Предоставление субсидий бюджетным, автономным учреждениям и иным некоммерческим организациям	510,1	0,0	0,0%
880	906	0703	0940601503	610	Субсидии бюджетным учреждениям	510,1	0,0	0,0%
881	906	0703	0940601503	612	Субсидии бюджетным учреждениям на иные цели	510,1	0,0	0,0%
882	906	0707			Молодежная политика	1 585,0	0,0	0,0%
883	906	0707	1400000000		Муниципальная программа «Развитие молодежной политики и патриотическое воспитание граждан в Арамильском городском округе до 2028 года»	1 585,0	0,0	0,0%
884	906	0707	1410000000		Молодёжная политика	1 358,0	0,0	0,0%
885	906	0707	1410848П00		Реализация проектов по приоритетным направлениям работы с молодежью	746,7	0,0	0,0%
886	906	0707	1410848П00	200	Закупка товаров, работ и услуг для обеспечения государственных (муниципальных) нужд	746,7	0,0	0,0%
887	906	0707	1410848П00	240	Иные закупки товаров, работ и услуг для обеспечения государственных (муниципальных) нужд	746,7	0,0	0,0%
888	906	0707	1410848П00	244	Прочая закупка товаров, работ и услуг	746,7	0,0	0,0%
889	906	0707	14108S8П00		Реализация проектов по приоритетным направлениям работы с молодежью	611,3	0,0	0,0%
890	906	0707	14108S8П00	200	Закупка товаров, работ и услуг для обеспечения государственных (муниципальных) нужд	611,3	0,0	0,0%
891	906	0707	14108S8П00	240	Иные закупки товаров, работ и услуг для обеспечения государственных (муниципальных) нужд	611,3	0,0	0,0%
892	906	0707	14108S8П00	244	Прочая закупка товаров, работ и услуг	611,3	0,0	0,0%
893	906	0707	1420000000		Гражданское образование и патриотическое воспитание граждан	227,0	0,0	0,0%
894	906	0707	1420148700		Организация военно - патриотического воспитания и допризывной подготовки молодых граждан	113,5	0,0	0,0%
895	906	0707	1420148700	600	Предоставление субсидий бюджетным, автономным учреждениям и иным некоммерческим организациям	113,5	0,0	0,0%
896	906	0707	1420148700	610	Субсидии бюджетным учреждениям	113,5	0,0	0,0%
897	906	0707	1420148700	612	Субсидии бюджетным учреждениям на иные цели	113,5	0,0	0,0%
898	906	0707	14201S8700		Организация военно - патриотического воспитания и допризывной подготовки молодых граждан	113,5	0,0	0,0%
899	906	0707	14201S8700	600	Предоставление субсидий бюджетным, автономным учреждениям и иным некоммерческим организациям	113,5	0,0	0,0%
900	906	0707	14201S8700	610	Субсидии бюджетным учреждениям	113,5	0,0	0,0%
901	906	0707	14201S8700	612	Субсидии бюджетным учреждениям на иные цели	113,5	0,0	0,0%
902	906	0709			Другие вопросы в области образования	30 743,3	1 903,1	6,2%
903	906	0709	0900000000		Муниципальная программа «Развитие системы образования в Арамильском городском округе на 2024 – 2028 годы»	30 743,3	1 903,1	6,2%
904	906	0709	0920000000		Развитие системы общего образования	1 015,7	300,5	29,6%
905	906	0709	092EB51790		Обеспечение деятельности советников директора по воспитанию и взаимодействию с детскими общественными объединениями в общеобразовательных организациях	1 015,7	300,5	29,6%
906	906	0709	092EB51790	600	Предоставление субсидий бюджетным, автономным учреждениям и иным некоммерческим организациям	1 015,7	300,5	29,6%
907	906	0709	092EB51790	610	Субсидии бюджетным учреждениям	338,6	100,1	29,6%
908	906	0709	092EB51790	612	Субсидии бюджетным учреждениям на иные цели	338,6	100,1	29,6%

909	906	0709	092EB51790	620	Субсидии автономным учреждениям	677,1	200,4	29,6%
910	906	0709	092EB51790	622	Субсидии автономным учреждениям на иные цели	677,1	200,4	29,6%
911	906	0709	0940000000		Сохранение и укрепление здоровья обучающихся	25 898,3	909,0	3,5%
912	906	0709	0940101504		Осуществление мероприятий по обеспечению организации отдыха детей в каникулярное время, включая мероприятия по обеспечению безопасности их жизни и здоровья	8 065,3	741,0	9,2%
913	906	0709	0940101504	200	Закупка товаров, работ и услуг для обеспечения государственных (муниципальных) нужд	3 229,3	0,0	0,0%
914	906	0709	0940101504	240	Иные закупки товаров, работ и услуг для обеспечения государственных (муниципальных) нужд	3 229,3	0,0	0,0%
915	906	0709	0940101504	244	Прочая закупка товаров, работ и услуг	3 229,3	0,0	0,0%
916	906	0709	0940101504	600	Предоставление субсидий бюджетным, автономным учреждениям и иным некоммерческим организациям	4 836,0	741,0	15,3%
917	906	0709	0940101504	610	Субсидии бюджетным учреждениям	609,4	0,0	0,0%
918	906	0709	0940101504	612	Субсидии бюджетным учреждениям на иные цели	609,4	0,0	0,0%
919	906	0709	0940101504	620	Субсидии автономным учреждениям	4 226,6	741,0	17,5%
920	906	0709	0940101504	622	Субсидии автономным учреждениям на иные цели	4 226,6	741,0	17,5%
921	906	0709	0940145600		Осуществление мероприятий по обеспечению организации отдыха детей в каникулярное время, включая мероприятия по обеспечению безопасности их жизни и здоровья	13 143,2	168,0	1,3%
922	906	0709	0940145600	200	Закупка товаров, работ и услуг для обеспечения государственных (муниципальных) нужд	6 249,2	168,0	2,7%
923	906	0709	0940145600	240	Иные закупки товаров, работ и услуг для обеспечения государственных (муниципальных) нужд	6 249,2	168,0	2,7%
924	906	0709	0940145600	244	Прочая закупка товаров, работ и услуг	6 249,2	168,0	2,7%
925	906	0709	0940145600	600	Предоставление субсидий бюджетным, автономным учреждениям и иным некоммерческим организациям	6 894,0	0,0	0,0%
926	906	0709	0940145600	610	Субсидии бюджетным учреждениям	560,0	0,0	0,0%
927	906	0709	0940145600	612	Субсидии бюджетным учреждениям на иные цели	560,0	0,0	0,0%
928	906	0709	0940145600	620	Субсидии автономным учреждениям	6 334,0	0,0	0,0%
929	906	0709	0940145600	622	Субсидии автономным учреждениям на иные цели	6 334,0	0,0	0,0%
930	906	0709	0940245500		Осуществление государственных полномочий Свердловской области по организации и обеспечению отдыха и оздоровления детей (за исключением детей-сирот и детей, оставшихся без попечения родителей, детей, находящихся в трудной жизненной ситуации) в учебное время, включая мероприятия по обеспечению безопасности их жизни и здоровья	1 583,2	0,0	0,0%
931	906	0709	0940245500	200	Закупка товаров, работ и услуг для обеспечения государственных (муниципальных) нужд	89,6	0,0	0,0%
932	906	0709	0940245500	240	Иные закупки товаров, работ и услуг для обеспечения государственных (муниципальных) нужд	89,6	0,0	0,0%
933	906	0709	0940245500	244	Прочая закупка товаров, работ и услуг	89,6	0,0	0,0%
934	906	0709	0940245500	600	Предоставление субсидий бюджетным, автономным учреждениям и иным некоммерческим организациям	1 493,6	0,0	0,0%
935	906	0709	0940245500	620	Субсидии автономным учреждениям	1 493,6	0,0	0,0%
936	906	0709	0940245500	622	Субсидии автономным учреждениям на иные цели	1 493,6	0,0	0,0%
937	906	0709	0940345610		Обеспечение отдыха отдельных категорий детей, проживающих на территории Арамильского городского округа, в организациях отдыха детей и их оздоровления, расположенных на побережье Черного моря	3 106,6	0,0	0,0%
938	906	0709	0940345610	200	Закупка товаров, работ и услуг для обеспечения государственных (муниципальных) нужд	0,0	0,0	100,0%
939	906	0709	0940345610	240	Иные закупки товаров, работ и услуг для обеспечения государственных (муниципальных) нужд	0,0	0,0	100,0%
940	906	0709	0940345610	244	Прочая закупка товаров, работ и услуг	0,0	0,0	100,0%
941	906	0709	0940345610	600	Предоставление субсидий бюджетным, автономным учреждениям и иным некоммерческим организациям	3 106,6	0,0	0,0%
942	906	0709	0940345610	620	Субсидии автономным учреждениям	3 106,6	0,0	0,0%
943	906	0709	0940345610	622	Субсидии автономным учреждениям на иные цели	3 106,6	0,0	0,0%
944	906	0709	0950000000		Обеспечение реализации муниципальной программы «Развитие системы образования в Арамильском городском округе на 2024 – 2028 годы»	3 829,3	693,6	18,1%
945	906	0709	0950101001		Обеспечение деятельности органа местного самоуправления, осуществляющего управление в сфере образования	3 829,3	693,6	18,1%
946	906	0709	0950101001	100	Расходы на выплаты персоналу в целях обеспечения выполнения функций государственными (муниципальными) органами, казенными учреждениями, органами управления государственными внебюджетными фондами	3 669,3	693,6	18,9%
947	906	0709	0950101001	120	Расходы на выплаты персоналу государственных (муниципальных) органов	3 669,3	693,6	18,9%
948	906	0709	0950101001	121	Фонд оплаты труда государственных (муниципальных) органов	2 822,8	488,9	17,3%
949	906	0709	0950101001	129	Взносы по обязательному социальному страхованию на выплаты денежного содержания и иные выплаты работникам государственных (муниципальных) органов	846,5	204,7	24,2%
950	906	0709	0950101001	200	Закупка товаров, работ и услуг для обеспечения государственных (муниципальных) нужд	160,0	0,0	0,0%
951	906	0709	0950101001	240	Иные закупки товаров, работ и услуг для обеспечения государственных (муниципальных) нужд	160,0	0,0	0,0%
952	906	0709	0950101001	244	Прочая закупка товаров, работ и услуг	160,0	0,0	0,0%
953	906	0709	0950101001	800	Иные бюджетные ассигнования	0,0	0,0	100,0%
954	906	0709	0950101001	850	Уплата налогов, сборов и иных платежей	0,0	0,0	100,0%
955	906	0709	0950101001	853	Уплата иных платежей	0,0	0,0	100,0%
956	906	1000			СОЦИАЛЬНАЯ ПОЛИТИКА	611,7	135,1	22,1%
957	906	1004			Охрана семьи и детства	611,7	135,1	22,1%
958	906	1004	0900000000		Муниципальная программа «Развитие системы образования в Арамильском городском округе на 2024 – 2028 годы»	611,7	135,1	22,1%
959	906	1004	0920000000		Развитие системы общего образования	611,7	135,1	22,1%
960	906	1004	0920345400		Осуществление мероприятий по обеспечению питанием обучающихся в муниципальных общеобразовательных организациях	611,7	135,1	22,1%
961	906	1004	0920345400	300	Социальное обеспечение и иные выплаты населению	611,7	135,1	22,1%
962	906	1004	0920345400	320	Социальные выплаты гражданам, кроме публичных нормативных социальных выплат	611,7	135,1	22,1%
963	906	1004	0920345400	321	Пособия, компенсации и иные социальные выплаты гражданам, кроме публичных нормативных обязательств	611,7	135,1	22,1%

964	912				Дума Арамильского городского округа	3 953,3	668,2	16,9%
965	912	0100			ОБЩЕГОСУДАРСТВЕННЫЕ ВОПРОСЫ	3 953,3	668,2	16,9%
966	912	0103			Функционирование законодательных (представительных) органов государственной власти и представительных органов муниципальных образований	3 953,3	668,2	16,9%
967	912	0103	0100000000		Муниципальная программа «Повышение эффективности управления муниципальными финансами Арамильского городского округа до 2028 года»	113,6	0,0	0,0%
968	912	0103	0150000000		Обеспечение реализации муниципальной программы Арамильского городского округа «Повышение эффективности управления муниципальными финансами Арамильского городского округа до 2028 года»	113,6	0,0	0,0%
969	912	0103	0150601001		Осуществление оплаты кредиторской задолженности прошлых лет	27,6	0,0	0,0%
970	912	0103	0150601001	100	Расходы на выплаты персоналу в целях обеспечения выполнения функций государственными (муниципальными) органами, казенными учреждениями, органами управления государственными внебюджетными фондами	27,6	0,0	0,0%
971	912	0103	0150601001	120	Расходы на выплаты персоналу государственных (муниципальных) органов	27,6	0,0	0,0%
972	912	0103	0150601001	129	Взносы по обязательному социальному страхованию на выплаты денежного содержания и иные выплаты работникам государственных (муниципальных) органов	27,6	0,0	0,0%
973	912	0103	0150601003		Осуществление оплаты кредиторской задолженности прошлых лет	86,0	0,0	0,0%
974	912	0103	0150601003	100	Расходы на выплаты персоналу в целях обеспечения выполнения функций государственными (муниципальными) органами, казенными учреждениями, органами управления государственными внебюджетными фондами	86,0	0,0	0,0%
975	912	0103	0150601003	120	Расходы на выплаты персоналу государственных (муниципальных) органов	86,0	0,0	0,0%
976	912	0103	0150601003	129	Взносы по обязательному социальному страхованию на выплаты денежного содержания и иные выплаты работникам государственных (муниципальных) органов	86,0	0,0	0,0%
977	912	0103	9900000000		Непрограммное направление деятельности	3 839,7	668,2	17,4%
978	912	0103	9900001001		Обеспечение деятельности муниципальных органов (центральный аппарат)	1 657,5	308,3	18,6%
979	912	0103	9900001001	100	Расходы на выплаты персоналу в целях обеспечения выполнения функций государственными (муниципальными) органами, казенными учреждениями, органами управления государственными внебюджетными фондами	1 280,5	241,0	18,8%
980	912	0103	9900001001	120	Расходы на выплаты персоналу государственных (муниципальных) органов	1 280,5	241,0	18,8%
981	912	0103	9900001001	121	Фонд оплаты труда государственных (муниципальных) органов	1 008,2	193,0	19,1%
982	912	0103	9900001001	129	Взносы по обязательному социальному страхованию на выплаты денежного содержания и иные выплаты работникам государственных (муниципальных) органов	272,3	48,0	17,6%
983	912	0103	9900001001	200	Закупка товаров, работ и услуг для обеспечения государственных (муниципальных) нужд	377,0	67,3	17,9%
984	912	0103	9900001001	240	Иные закупки товаров, работ и услуг для обеспечения государственных (муниципальных) нужд	377,0	67,3	17,9%
985	912	0103	9900001001	244	Прочая закупка товаров, работ и услуг	377,0	67,3	17,9%
986	912	0103	9900001003		Председатель представительного органа городского округа	2 182,2	360,0	16,5%
987	912	0103	9900001003	100	Расходы на выплаты персоналу в целях обеспечения выполнения функций государственными (муниципальными) органами, казенными учреждениями, органами управления государственными внебюджетными фондами	2 182,2	360,0	16,5%
988	912	0103	9900001003	120	Расходы на выплаты персоналу государственных (муниципальных) органов	2 182,2	360,0	16,5%
989	912	0103	9900001003	121	Фонд оплаты труда государственных (муниципальных) органов	1 640,8	293,7	17,9%
990	912	0103	9900001003	122	Иные выплаты персоналу государственных (муниципальных) органов, за исключением фонда оплаты труда	136,4	0,0	0,0%
991	912	0103	9900001003	129	Взносы по обязательному социальному страхованию на выплаты денежного содержания и иные выплаты работникам государственных (муниципальных) органов	405,0	66,2	16,3%
992	913				Контрольно-счетная палата Арамильского городского округа	4 490,9	761,2	16,9%
993	913	0100			ОБЩЕГОСУДАРСТВЕННЫЕ ВОПРОСЫ	4 490,9	761,2	16,9%
994	913	0106			Обеспечение деятельности финансовых, налоговых и таможенных органов и органов финансового (финансово-бюджетного) надзора	4 490,9	761,2	16,9%
995	913	0106	9900000000		Непрограммное направление деятельности	4 490,9	761,2	16,9%
996	913	0106	9900001001		Обеспечение деятельности муниципальных органов (центральный аппарат)	2 222,8	310,5	14,0%
997	913	0106	9900001001	100	Расходы на выплаты персоналу в целях обеспечения выполнения функций государственными (муниципальными) органами, казенными учреждениями, органами управления государственными внебюджетными фондами	2 137,8	310,5	14,5%
998	913	0106	9900001001	120	Расходы на выплаты персоналу государственных (муниципальных) органов	2 137,8	310,5	14,5%
999	913	0106	9900001001	121	Фонд оплаты труда государственных (муниципальных) органов	1 644,2	250,3	15,2%
1000	913	0106	9900001001	129	Взносы по обязательному социальному страхованию на выплаты денежного содержания и иные выплаты работникам государственных (муниципальных) органов	493,6	60,2	12,2%
1001	913	0106	9900001001	200	Закупка товаров, работ и услуг для обеспечения государственных (муниципальных) нужд	85,0	0,0	0,0%
1002	913	0106	9900001001	240	Иные закупки товаров, работ и услуг для обеспечения государственных (муниципальных) нужд	85,0	0,0	0,0%
1003	913	0106	9900001001	244	Прочая закупка товаров, работ и услуг	85,0	0,0	0,0%
1004	913	0106	9900001004		Председатель Контрольно-счетной палаты Арамильского городского округа	2 268,1	450,7	19,9%
1005	913	0106	9900001004	100	Расходы на выплаты персоналу в целях обеспечения выполнения функций государственными (муниципальными) органами, казенными учреждениями, органами управления государственными внебюджетными фондами	2 268,1	450,7	19,9%
1006	913	0106	9900001004	120	Расходы на выплаты персоналу государственных (муниципальных) органов	2 268,1	450,7	19,9%
1007	913	0106	9900001004	121	Фонд оплаты труда государственных (муниципальных) органов	1 637,3	373,0	22,8%
1008	913	0106	9900001004	122	Иные выплаты персоналу государственных (муниципальных) органов, за исключением фонда оплаты труда	136,4	0,0	0,0%
1009	913	0106	9900001004	129	Взносы по обязательному социальному страхованию на выплаты денежного содержания и иные выплаты работникам государственных (муниципальных) органов	494,4	77,7	15,7%
1010	919				Финансовый отдел Администрации Арамильского городского округа	100 813,2	27 535,8	27,3%
1011	919	0100			ОБЩЕГОСУДАРСТВЕННЫЕ ВОПРОСЫ	25 039,1	4 977,7	19,9%
1012	919	0106			Обеспечение деятельности финансовых, налоговых и таможенных органов и органов финансового (финансово-бюджетного) надзора	6 714,8	1 219,5	18,2%
1013	919	0106	0100000000		Муниципальная программа «Повышение эффективности управления муниципальными финансами Арамильского городского округа до 2028 года»	6 714,8	1 219,5	18,2%
1014	919	0106	0150000000		Обеспечение реализации муниципальной программы Арамильского городского округа «Повышение эффективности управления муниципальными финансами Арамильского городского округа до 2028 года»	6 714,8	1 219,5	18,2%
1015	919	0106	0150201001		Обеспечение деятельности Финансового отдела Администрации Арамильского городского округа	6 714,8	1 219,5	18,2%
1016	919	0106	0150201001	100	Расходы на выплаты персоналу в целях обеспечения выполнения функций государственными (муниципальными) органами, казенными учреждениями, органами управления государственными внебюджетными фондами	6 572,8	1 193,3	18,2%

1017	919	0106	0150201001	120	Расходы на выплаты персоналу государственных (муниципальных) органов	6 572,8	1 193,3	18,2%
1018	919	0106	0150201001	121	Фонд оплаты труда государственных (муниципальных) органов	5 048,2	913,2	18,1%
1019	919	0106	0150201001	129	Взносы по обязательному социальному страхованию на выплаты денежного содержания и иные выплаты работникам государственных (муниципальных) органов	1 524,6	280,0	18,4%
1020	919	0106	0150201001	200	Закупка товаров, работ и услуг для обеспечения государственных (муниципальных) нужд	142,0	26,2	18,5%
1021	919	0106	0150201001	240	Иные закупки товаров, работ и услуг для обеспечения государственных (муниципальных) нужд	142,0	26,2	18,5%
1022	919	0106	0150201001	244	Прочая закупка товаров, работ и услуг	142,0	26,2	18,5%
1023	919	0113			Другие общегосударственные вопросы	18 324,3	3 758,2	20,5%
1024	919	0113	0100000000		Муниципальная программа «Повышение эффективности управления муниципальными финансами Арамильского городского округа до 2028 года»	18 324,3	3 758,2	20,5%
1025	919	0113	0150000000		Обеспечение реализации муниципальной программы Арамильского городского округа «Повышение эффективности управления муниципальными финансами Арамильского городского округа до 2028 года»	18 324,3	3 758,2	20,5%
1026	919	0113	0150101105		Обеспечение деятельности МКУ «Центр бухгалтерского сопровождения органов местного самоуправления и муниципальных учреждений Арамильского городского округа»	17 932,7	3 366,6	18,8%
1027	919	0113	0150101105	100	Расходы на выплаты персоналу в целях обеспечения выполнения функций государственными (муниципальными) органами, казенными учреждениями, органами управления государственными внебюджетными фондами	17 126,6	3 176,3	18,5%
1028	919	0113	0150101105	110	Расходы на выплаты персоналу казенных учреждений	17 126,6	3 176,3	18,5%
1029	919	0113	0150101105	111	Фонд оплаты труда учреждений	13 457,4	2 549,3	18,9%
1030	919	0113	0150101105	119	Взносы по обязательному социальному страхованию на выплаты по оплате труда работников и иные выплаты работникам учреждений	3 669,2	627,0	17,1%
1031	919	0113	0150101105	200	Закупка товаров, работ и услуг для обеспечения государственных (муниципальных) нужд	806,1	190,3	23,6%
1032	919	0113	0150101105	240	Иные закупки товаров, работ и услуг для обеспечения государственных (муниципальных) нужд	806,1	190,3	23,6%
1033	919	0113	0150101105	244	Прочая закупка товаров, работ и услуг	806,1	190,3	23,6%
1034	919	0113	0150601105		Осуществление оплаты кредиторской задолженности прошлых лет	391,6	391,6	100,0%
1035	919	0113	0150601105	100	Расходы на выплаты персоналу в целях обеспечения выполнения функций государственными (муниципальными) органами, казенными учреждениями, органами управления государственными внебюджетными фондами	370,7	370,7	100,0%
1036	919	0113	0150601105	110	Расходы на выплаты персоналу казенных учреждений	370,7	370,7	100,0%
1037	919	0113	0150601105	119	Взносы по обязательному социальному страхованию на выплаты по оплате труда работников и иные выплаты работникам учреждений	370,7	370,7	100,0%
1038	919	0113	0150601105	200	Закупка товаров, работ и услуг для обеспечения государственных (муниципальных) нужд	20,9	20,9	100,0%
1039	919	0113	0150601105	240	Иные закупки товаров, работ и услуг для обеспечения государственных (муниципальных) нужд	20,9	20,9	100,0%
1040	919	0113	0150601105	244	Прочая закупка товаров, работ и услуг	20,9	20,9	100,0%
1041	919	0400			НАЦИОНАЛЬНАЯ ЭКОНОМИКА	4 055,0	1 803,7	44,5%
1042	919	0410			Связь и информатика	4 055,0	1 803,7	44,5%
1043	919	0410	0100000000		Муниципальная программа «Повышение эффективности управления муниципальными финансами Арамильского городского округа до 2028 года»	4 055,0	1 803,7	44,5%
1044	919	0410	0150000000		Обеспечение реализации муниципальной программы Арамильского городского округа «Повышение эффективности управления муниципальными финансами Арамильского городского округа до 2028 года»	4 055,0	1 803,7	44,5%
1045	919	0410	0150401090		Повышение эффективности управления бюджетным процессом за счет применения автоматизированных систем	4 055,0	1 803,7	44,5%
1046	919	0410	0150401090	200	Закупка товаров, работ и услуг для обеспечения государственных (муниципальных) нужд	4 055,0	1 803,7	44,5%
1047	919	0410	0150401090	240	Иные закупки товаров, работ и услуг для обеспечения государственных (муниципальных) нужд	4 055,0	1 803,7	44,5%
1048	919	0410	0150401090	244	Прочая закупка товаров, работ и услуг	4 055,0	1 803,7	44,5%
1049	919	0500			ЖИЛИЩНО-КОММУНАЛЬНОЕ ХОЗЯЙСТВО	13 225,0	0,0	0,0%
1050	919	0502			Коммунальное хозяйство	12 431,5	0,0	0,0%
1051	919	0502	0800000000		Муниципальная программа «Социальная поддержка населения Арамильского городского округа до 2028 года»	12 431,5	0,0	0,0%
1052	919	0502	0830000000		Социальная поддержка населения в форме субсидий и компенсаций на оплату жилого помещения и коммунальных услуг	12 431,5	0,0	0,0%
1053	919	0502	0830542700		Осуществление государственного полномочия Свердловской области по предоставлению гражданам, проживающим на территории Свердловской области, меры социальной поддержки по частичному освобождению от платы за коммунальные услуги	12 431,5	0,0	0,0%
1054	919	0502	0830542700	800	Иные бюджетные ассигнования	12 431,5	0,0	0,0%
1055	919	0502	0830542700	810	Субсидии юридическим лицам (кроме некоммерческих организаций), индивидуальным предпринимателям, физическим лицам - производителям товаров, работ, услуг	12 431,5	0,0	0,0%
1056	919	0502	0830542700	811	Субсидии на возмещение недополученных доходов и (или) возмещение фактически понесенных затрат в связи с производством (реализацией) товаров, выполнением работ, оказанием услуг	12 431,5	0,0	0,0%
1057	919	0505			Другие вопросы в области жилищно-коммунального хозяйства	793,5	0,0	0,0%
1058	919	0505	0800000000		Муниципальная программа «Социальная поддержка населения Арамильского городского округа до 2028 года»	793,5	0,0	0,0%
1059	919	0505	0830000000		Социальная поддержка населения в форме субсидий и компенсаций на оплату жилого помещения и коммунальных услуг	793,5	0,0	0,0%
1060	919	0505	0830542700		Осуществление государственного полномочия Свердловской области по предоставлению гражданам, проживающим на территории Свердловской области, меры социальной поддержки по частичному освобождению от платы за коммунальные услуги	793,5	0,0	0,0%
1061	919	0505	0830542700	100	Расходы на выплаты персоналу в целях обеспечения выполнения функций государственными (муниципальными) органами, казенными учреждениями, органами управления государственными внебюджетными фондами	355,7	0,0	0,0%
1062	919	0505	0830542700	110	Расходы на выплаты персоналу казенных учреждений	355,7	0,0	0,0%
1063	919	0505	0830542700	111	Фонд оплаты труда учреждений	273,2	0,0	0,0%

1064	919	0505	0830542700	119	Взносы по обязательному социальному страхованию на выплаты по оплате труда работников и иные выплаты работникам учреждений	82,5	0,0	0,0%
1065	919	0505	0830542700	200	Закупка товаров, работ и услуг для обеспечения государственных (муниципальных) нужд	437,8	0,0	0,0%
1066	919	0505	0830542700	240	Иные закупки товаров, работ и услуг для обеспечения государственных (муниципальных) нужд	437,8	0,0	0,0%
1067	919	0505	0830542700	244	Прочая закупка товаров, работ и услуг	437,8	0,0	0,0%
1068	919	1000			СОЦИАЛЬНАЯ ПОЛИТИКА	58 494,1	20 754,3	35,5%
1069	919	1003			Социальное обеспечение населения	55 019,5	20 214,7	36,7%
1070	919	1003	0800000000		Муниципальная программа «Социальная поддержка населения Арамильского городского округа до 2028 года»	55 019,5	20 214,7	36,7%
1071	919	1003	0830000000		Социальная поддержка населения в форме субсидий и компенсаций на оплату жилого помещения и коммунальных услуг	55 019,5	20 214,7	36,7%
1072	919	1003	0830152500		Осуществление государственного полномочия Российской Федерации по предоставлению отдельным категориям граждан мер социальной поддержки по оплате жилого помещения и коммунальных услуг	14 792,6	4 579,2	31,0%
1073	919	1003	0830152500	200	Закупка товаров, работ и услуг для обеспечения государственных (муниципальных) нужд	207,7	0,0	0,0%
1074	919	1003	0830152500	240	Иные закупки товаров, работ и услуг для обеспечения государственных (муниципальных) нужд	207,7	0,0	0,0%
1075	919	1003	0830152500	244	Прочая закупка товаров, работ и услуг	207,7	0,0	0,0%
1076	919	1003	0830152500	300	Социальное обеспечение и иные выплаты населению	14 584,9	4 579,2	31,4%
1077	919	1003	0830152500	320	Социальные выплаты гражданам, кроме публичных нормативных социальных выплат	14 584,9	4 579,2	31,4%
1078	919	1003	0830152500	321	Пособия, компенсации и иные социальные выплаты гражданам, кроме публичных нормативных обязательств	14 584,9	4 579,2	31,4%
1079	919	1003	0830249200		Осуществление государственного полномочия Свердловской области по предоставлению отдельным категориям граждан компенсаций расходов на оплату жилого помещения и коммунальных услуг	30 179,7	12 495,3	41,4%
1080	919	1003	0830249200	200	Закупка товаров, работ и услуг для обеспечения государственных (муниципальных) нужд	412,9	0,0	0,0%
1081	919	1003	0830249200	240	Иные закупки товаров, работ и услуг для обеспечения государственных (муниципальных) нужд	412,9	0,0	0,0%
1082	919	1003	0830249200	244	Прочая закупка товаров, работ и услуг	412,9	0,0	0,0%
1083	919	1003	0830249200	300	Социальное обеспечение и иные выплаты населению	29 766,8	12 495,3	42,0%
1084	919	1003	0830249200	320	Социальные выплаты гражданам, кроме публичных нормативных социальных выплат	29 766,8	12 495,3	42,0%
1085	919	1003	0830249200	321	Пособия, компенсации и иные социальные выплаты гражданам, кроме публичных нормативных обязательств	29 766,8	12 495,3	42,0%
1086	919	1003	0830349100		Осуществление государственного полномочия Свердловской области по предоставлению гражданам субсидий на оплату жилого помещения и коммунальных услуг	9 963,9	3 081,4	30,9%
1087	919	1003	0830349100	200	Закупка товаров, работ и услуг для обеспечения государственных (муниципальных) нужд	115,2	0,0	0,0%
1088	919	1003	0830349100	240	Иные закупки товаров, работ и услуг для обеспечения государственных (муниципальных) нужд	115,2	0,0	0,0%
1089	919	1003	0830349100	244	Прочая закупка товаров, работ и услуг	115,2	0,0	0,0%
1090	919	1003	0830349100	300	Социальное обеспечение и иные выплаты населению	9 848,7	3 081,4	31,3%
1091	919	1003	0830349100	320	Социальные выплаты гражданам, кроме публичных нормативных социальных выплат	9 848,7	3 081,4	31,3%
1092	919	1003	0830349100	321	Пособия, компенсации и иные социальные выплаты гражданам, кроме публичных нормативных обязательств	9 848,7	3 081,4	31,3%
1093	919	1003	08304R4620		Осуществление государственного полномочия Свердловской области по предоставлению отдельным категориям граждан компенсаций расходов на оплату жилого помещения и коммунальных услуг в части оплаты взноса на капитальный ремонт общего имущества в многоквартирном доме на условиях софинансирования из федерального бюджета	83,3	58,8	70,6%
1094	919	1003	08304R4620	300	Социальное обеспечение и иные выплаты населению	83,3	58,8	70,6%
1095	919	1003	08304R4620	320	Социальные выплаты гражданам, кроме публичных нормативных социальных выплат	83,3	58,8	70,6%
1096	919	1003	08304R4620	321	Пособия, компенсации и иные социальные выплаты гражданам, кроме публичных нормативных обязательств	83,3	58,8	70,6%
1097	919	1006			Другие вопросы в области социальной политики	3 474,6	539,6	15,5%
1098	919	1006	0800000000		Муниципальная программа «Социальная поддержка населения Арамильского городского округа до 2028 года»	3 474,6	539,6	15,5%
1099	919	1006	0830000000		Социальная поддержка населения в форме субсидий и компенсаций на оплату жилого помещения и коммунальных услуг	3 474,6	539,6	15,5%
1100	919	1006	0830249200		Осуществление государственного полномочия Свердловской области по предоставлению отдельным категориям граждан компенсаций расходов на оплату жилого помещения и коммунальных услуг	2 861,4	419,6	14,7%
1101	919	1006	0830249200	100	Расходы на выплаты персоналу в целях обеспечения выполнения функций государственными (муниципальными) органами, казенными учреждениями, органами управления государственными внебюджетными фондами	2 382,7	419,6	17,6%
1102	919	1006	0830249200	110	Расходы на выплаты персоналу казенных учреждений	2 382,7	419,6	17,6%
1103	919	1006	0830249200	111	Фонд оплаты труда учреждений	1 830,0	358,8	19,6%
1104	919	1006	0830249200	119	Взносы по обязательному социальному страхованию на выплаты по оплате труда работников и иные выплаты работникам учреждений	552,7	60,8	11,0%
1105	919	1006	0830249200	200	Закупка товаров, работ и услуг для обеспечения государственных (муниципальных) нужд	478,7	0,0	0,0%
1106	919	1006	0830249200	240	Иные закупки товаров, работ и услуг для обеспечения государственных (муниципальных) нужд	478,7	0,0	0,0%
1107	919	1006	0830249200	244	Прочая закупка товаров, работ и услуг	478,7	0,0	0,0%
1108	919	1006	0830349100		Осуществление государственного полномочия Свердловской области по предоставлению гражданам субсидий на оплату жилого помещения и коммунальных услуг	613,2	120,0	19,6%
1109	919	1006	0830349100	100	Расходы на выплаты персоналу в целях обеспечения выполнения функций государственными (муниципальными) органами, казенными учреждениями, органами управления государственными внебюджетными фондами	613,2	120,0	19,6%

1110	919	1006	0830349100	110	Расходы на выплаты персоналу казенных учреждений	613,2	120,0	19,6%
1111	919	1006	0830349100	111	Фонд оплаты труда учреждений	470,9	101,4	21,5%
1112	919	1006	0830349100	119	Взносы по обязательному социальному страхованию на выплаты по оплате труда работников и иные выплаты работникам учреждений	142,2	18,6	13,1%

Приложение № 4
к Отчету об исполнении бюджета
Арамильского городского округа
за 1 квартал 2024 года

Отчет об исполнении муниципальных программ, предусмотренных к финансированию за счет бюджета Арамильского городского округа за 1 квартал 2024 года

Номер строки	Код ведомства	Код раздела, подраздела	Код целевой статьи	Код вида расходов	Наименование главного распорядителя бюджетных средств, раздела, подраздела, целевой статьи или вида расходов	Утверждено на 2024 год, тыс. рублей	Исполнено	
							в тыс. рублей	в процентах
1	2	3	4	5	6	7	8	9
1					Всего расходов	1 412 628,1	277 654,2	19,7%
2	901				Администрация Арамильского городского округа	209 522,3	30 853,9	14,7%
3	901		0100000000		Муниципальная программа «Повышение эффективности управления муниципальными финансами Арамильского городского округа до 2028 года»	8 550,1	5 218,5	61,0%
4	901		0130000000		Управление муниципальным долгом	25,0	7,0	28,0%
5	901		0130401103		Исполнение обязательств по обслуживанию муниципального долга Арамильского городского округа	25,0	7,0	28,0%
6	901	1300	0130401103		ОБСЛУЖИВАНИЕ ГОСУДАРСТВЕННОГО (МУНИЦИПАЛЬНОГО) ДОЛГА	25,0	7,0	28,0%
7	901	1301	0130401103		Обслуживание государственного (муниципального) внутреннего долга	25,0	7,0	28,0%
8	901	1301	0130401103	700	Обслуживание государственного (муниципального) долга	25,0	7,0	28,0%
9	901	1301	0130401103	730	Обслуживание муниципального долга	25,0	7,0	28,0%
10	901		0150000000		Обеспечение реализации муниципальной программы Арамильского городского округа «Повышение эффективности управления муниципальными финансами Арамильского городского округа до 2028 года»	8 525,1	5 211,4	61,1%
11	901		0150601070		Осуществление оплаты кредиторской задолженности прошлых лет	2 378,0	0,0	0,0%
12	901	0100	0150601070		ОБЩЕГОСУДАРСТВЕННЫЕ ВОПРОСЫ	2 378,0	0,0	0,0%
13	901	0113	0150601070		Другие общегосударственные вопросы	2 378,0	0,0	0,0%
14	901	0113	0150601070	200	Закупка товаров, работ и услуг для обеспечения государственных (муниципальных) нужд	2 378,0	0,0	0,0%
15	901	0113	0150601070	240	Иные закупки товаров, работ и услуг для обеспечения государственных (муниципальных) нужд	2 378,0	0,0	0,0%
16	901	0113	0150601070	244	Прочая закупка товаров, работ и услуг	2 378,0	0,0	0,0%
17	901		0150601105		Осуществление оплаты кредиторской задолженности прошлых лет	3 578,1	3 568,3	99,7%
18	901	0100	0150601105		ОБЩЕГОСУДАРСТВЕННЫЕ ВОПРОСЫ	2 842,7	2 842,7	100,0%
19	901	0113	0150601105		Другие общегосударственные вопросы	2 842,7	2 842,7	100,0%
20	901	0113	0150601105	100	Расходы на выплаты персоналу в целях обеспечения выполнения функций государственными (муниципальными) органами, казенными учреждениями, органами управления государственными внебюджетными фондами	1 596,6	1 596,6	100,0%
21	901	0113	0150601105	110	Расходы на выплаты персоналу казенных учреждений	1 596,6	1 596,6	100,0%
22	901	0113	0150601105	111	Фонд оплаты труда учреждений	1 062,9	1 062,9	100,0%
23	901	0113	0150601105	119	Взносы по обязательному социальному страхованию на выплаты по оплате труда работников и иные выплаты работникам учреждений	533,7	533,7	100,0%
24	901	0113	0150601105	200	Закупка товаров, работ и услуг для обеспечения государственных (муниципальных) нужд	1 246,1	1 246,1	100,0%
25	901	0113	0150601105	240	Иные закупки товаров, работ и услуг для обеспечения государственных (муниципальных) нужд	1 246,1	1 246,1	100,0%
26	901	0113	0150601105	244	Прочая закупка товаров, работ и услуг	1 074,3	1 074,3	100,0%
27	901	0113	0150601105	247	Закупка энергетических ресурсов	171,8	171,8	100,0%
28	901	0300	0150601105		НАЦИОНАЛЬНАЯ БЕЗОПАСНОСТЬ И ПРАВООХРАНИТЕЛЬНАЯ ДЕЯТЕЛЬНОСТЬ	735,4	725,6	98,7%
29	901	0310	0150601105		Защита населения и территории от чрезвычайных ситуаций природного и техногенного характера, пожарная безопасность	735,4	725,6	98,7%
30	901	0310	0150601105	100	Расходы на выплаты персоналу в целях обеспечения выполнения функций государственными (муниципальными) органами, казенными учреждениями, органами управления государственными внебюджетными фондами	710,0	710,0	100,0%
31	901	0310	0150601105	110	Расходы на выплаты персоналу казенных учреждений	710,0	710,0	100,0%
32	901	0310	0150601105	111	Фонд оплаты труда учреждений	482,7	482,7	100,0%
33	901	0310	0150601105	119	Взносы по обязательному социальному страхованию на выплаты по оплате труда работников и иные выплаты работникам учреждений	227,3	227,3	100,0%
34	901	0310	0150601105	200	Закупка товаров, работ и услуг для обеспечения государственных (муниципальных) нужд	25,4	15,6	61,4%
35	901	0310	0150601105	240	Иные закупки товаров, работ и услуг для обеспечения государственных (муниципальных) нужд	25,4	15,6	61,4%
36	901	0310	0150601105	244	Прочая закупка товаров, работ и услуг	3,6	0,0	0,0%
37	901	0310	0150601105	247	Закупка энергетических ресурсов	21,8	15,6	71,6%
38	901		0150601202		Осуществление оплаты кредиторской задолженности прошлых лет	16,9	16,9	100,0%
39	901	0300	0150601202		НАЦИОНАЛЬНАЯ БЕЗОПАСНОСТЬ И ПРАВООХРАНИТЕЛЬНАЯ ДЕЯТЕЛЬНОСТЬ	16,9	16,9	100,0%
40	901	0310	0150601202		Защита населения и территории от чрезвычайных ситуаций природного и техногенного характера, пожарная безопасность	16,9	16,9	100,0%
41	901	0310	0150601202	200	Закупка товаров, работ и услуг для обеспечения государственных (муниципальных) нужд	16,9	16,9	100,0%
42	901	0310	0150601202	240	Иные закупки товаров, работ и услуг для обеспечения государственных (муниципальных) нужд	16,9	16,9	100,0%
43	901	0310	0150601202	244	Прочая закупка товаров, работ и услуг	16,9	16,9	100,0%
44	901		0150601203		Осуществление оплаты кредиторской задолженности прошлых лет	2,3	2,3	100,0%

45	901	0300	0150601203		НАЦИОНАЛЬНАЯ БЕЗОПАСНОСТЬ И ПРАВООХРАНИТЕЛЬНАЯ ДЕЯТЕЛЬНОСТЬ	2,3	2,3	100,0%
46	901	0310	0150601203		Защита населения и территории от чрезвычайных ситуаций природного и техногенного характера, пожарная безопасность	2,3	2,3	100,0%
47	901	0310	0150601203	200	Закупка товаров, работ и услуг для обеспечения государственных (муниципальных) нужд	2,3	2,3	100,0%
48	901	0310	0150601203	240	Иные закупки товаров, работ и услуг для обеспечения государственных (муниципальных) нужд	2,3	2,3	100,0%
49	901	0310	0150601203	244	Прочая закупка товаров, работ и услуг	2,3	2,3	100,0%
50	901		0150601303		Осуществление оплаты кредиторской задолженности прошлых лет	50,0	50,0	100,0%
51	901	0400	0150601303		НАЦИОНАЛЬНАЯ ЭКОНОМИКА	50,0	50,0	100,0%
52	901	0410	0150601303		Связь и информатика	50,0	50,0	100,0%
53	901	0410	0150601303	200	Закупка товаров, работ и услуг для обеспечения государственных (муниципальных) нужд	50,0	50,0	100,0%
54	901	0410	0150601303	240	Иные закупки товаров, работ и услуг для обеспечения государственных (муниципальных) нужд	50,0	50,0	100,0%
55	901	0410	0150601303	244	Прочая закупка товаров, работ и услуг	50,0	50,0	100,0%
56	901		0150601306		Осуществление оплаты кредиторской задолженности прошлых лет	477,9	477,9	100,0%
57	901	0500	0150601306		ЖИЛИЩНО-КОММУНАЛЬНОЕ ХОЗЯЙСТВО	477,9	477,9	100,0%
58	901	0503	0150601306		Благоустройство	477,9	477,9	100,0%
59	901	0503	0150601306	200	Закупка товаров, работ и услуг для обеспечения государственных (муниципальных) нужд	477,9	477,9	100,0%
60	901	0503	0150601306	240	Иные закупки товаров, работ и услуг для обеспечения государственных (муниципальных) нужд	477,9	477,9	100,0%
61	901	0503	0150601306	244	Прочая закупка товаров, работ и услуг	477,9	477,9	100,0%
62	901		0150601307		Осуществление оплаты кредиторской задолженности прошлых лет	2 001,7	1 075,9	53,7%
63	901	0500	0150601307		ЖИЛИЩНО-КОММУНАЛЬНОЕ ХОЗЯЙСТВО	2 001,7	1 075,9	53,7%
64	901	0503	0150601307		Благоустройство	2 001,7	1 075,9	53,7%
65	901	0503	0150601307	200	Закупка товаров, работ и услуг для обеспечения государственных (муниципальных) нужд	2 001,7	1 075,9	53,7%
66	901	0503	0150601307	240	Иные закупки товаров, работ и услуг для обеспечения государственных (муниципальных) нужд	2 001,7	1 075,9	53,7%
67	901	0503	0150601307	244	Прочая закупка товаров, работ и услуг	1 615,9	690,1	42,7%
68	901	0503	0150601307	247	Закупка энергетических ресурсов	385,8	385,8	100,0%
69	901		0150601401		Осуществление оплаты кредиторской задолженности прошлых лет	20,2	20,2	100,0%
70	901	0400	0150601401		НАЦИОНАЛЬНАЯ ЭКОНОМИКА	20,2	20,2	100,0%
71	901	0409	0150601401		Дорожное хозяйство (дорожные фонды)	20,2	20,2	100,0%
72	901	0409	0150601401	200	Закупка товаров, работ и услуг для обеспечения государственных (муниципальных) нужд	20,2	20,2	100,0%
73	901	0409	0150601401	240	Иные закупки товаров, работ и услуг для обеспечения государственных (муниципальных) нужд	20,2	20,2	100,0%
74	901	0409	0150601401	244	Прочая закупка товаров, работ и услуг	20,2	20,2	100,0%
75	901		0200000000		Муниципальная программа «Повышение инвестиционной привлекательности Арамильского городского округа и создание условий для обеспечения жителей качественными и безопасными услугами потребительского рынка до 2028 года»	713,0	0,0	0,0%
76	901		0210000000		Создание благоприятных условий для осуществления инвестиционной деятельности и развития малого и среднего предпринимательства	700,0	0,0	0,0%
77	901		0210101305		Создание и обеспечение деятельности организации инфраструктуры поддержки субъектов малого и среднего предпринимательства	700,0	0,0	0,0%
78	901	0400	0210101305		НАЦИОНАЛЬНАЯ ЭКОНОМИКА	700,0	0,0	0,0%
79	901	0412	0210101305		Другие вопросы в области национальной экономики	700,0	0,0	0,0%
80	901	0412	0210101305	600	Предоставление субсидий бюджетным, автономным учреждениям и иным некоммерческим организациям	700,0	0,0	0,0%
81	901	0412	0210101305	630	Субсидии некоммерческим организациям (за исключением государственных (муниципальных) учреждений, государственных корпораций (компаний), публично-правовых компаний)	700,0	0,0	0,0%
82	901	0412	0210101305	633	Субсидии (гранты в форме субсидий), не подлежащие казначейскому сопровождению	700,0	0,0	0,0%
83	901		0220000000		Развитие потребительского рынка	3,0	0,0	0,0%
84	901		0220201305		Организация и проведение ярмарок	3,0	0,0	0,0%
85	901	0400	0220201305		НАЦИОНАЛЬНАЯ ЭКОНОМИКА	3,0	0,0	0,0%
86	901	0412	0220201305		Другие вопросы в области национальной экономики	3,0	0,0	0,0%
87	901	0412	0220201305	200	Закупка товаров, работ и услуг для обеспечения государственных (муниципальных) нужд	3,0	0,0	0,0%
88	901	0412	0220201305	240	Иные закупки товаров, работ и услуг для обеспечения государственных (муниципальных) нужд	3,0	0,0	0,0%
89	901	0412	0220201305	244	Прочая закупка товаров, работ и услуг	3,0	0,0	0,0%
90	901		0230000000		Защита прав потребителей	10,0	0,0	0,0%
91	901		0230201305		Проведение конкурсов и мероприятий, посвященных Всемирному Дню защиты прав потребителей	10,0	0,0	0,0%
92	901	0400	0230201305		НАЦИОНАЛЬНАЯ ЭКОНОМИКА	10,0	0,0	0,0%
93	901	0412	0230201305		Другие вопросы в области национальной экономики	10,0	0,0	0,0%
94	901	0412	0230201305	200	Закупка товаров, работ и услуг для обеспечения государственных (муниципальных) нужд	10,0	0,0	0,0%
95	901	0412	0230201305	240	Иные закупки товаров, работ и услуг для обеспечения государственных (муниципальных) нужд	10,0	0,0	0,0%
96	901	0412	0230201305	244	Прочая закупка товаров, работ и услуг	10,0	0,0	0,0%
97	901		0300000000		Муниципальная программа «Развитие жилищно-коммунального хозяйства и повышение энергетической эффективности в Арамильском городском округе до 2027 года»	86 182,3	0,0	0,0%
98	901		0310000000		Развитие коммунальной инфраструктуры	76 359,8	0,0	0,0%
99	901		0310201310		Ремонт систем водоснабжения и водоотведения	20 915,0	0,0	0,0%
100	901	0500	0310201310		ЖИЛИЩНО-КОММУНАЛЬНОЕ ХОЗЯЙСТВО	20 915,0	0,0	0,0%
101	901	0502	0310201310		Коммунальное хозяйство	20 915,0	0,0	0,0%
102	901	0502	0310201310	200	Закупка товаров, работ и услуг для обеспечения государственных (муниципальных) нужд	20 915,0	0,0	0,0%
103	901	0502	0310201310	240	Иные закупки товаров, работ и услуг для обеспечения государственных (муниципальных) нужд	20 915,0	0,0	0,0%

104	901	0502	0310201310	243	Закупка товаров, работ и услуг в целях капитального ремонта государственного (муниципального) имущества	20 915,0	0,0	0,0%
105	901		0310401310		Актуализация схем водоснабжения, водоотведения и теплоснабжения	615,0	0,0	0,0%
106	901	0500	0310401310		ЖИЛИЩНО-КОММУНАЛЬНОЕ ХОЗЯЙСТВО	615,0	0,0	0,0%
107	901	0502	0310401310		Коммунальное хозяйство	615,0	0,0	0,0%
108	901	0502	0310401310	200	Закупка товаров, работ и услуг для обеспечения государственных (муниципальных) нужд	615,0	0,0	0,0%
109	901	0502	0310401310	240	Иные закупки товаров, работ и услуг для обеспечения государственных (муниципальных) нужд	615,0	0,0	0,0%
110	901	0502	0310401310	244	Прочая закупка товаров, работ и услуг	615,0	0,0	0,0%
111	901		0310542Г00		Строительство объектов коммунальной инфраструктуры	34 977,3	0,0	0,0%
112	901	0500	0310542Г00		ЖИЛИЩНО-КОММУНАЛЬНОЕ ХОЗЯЙСТВО	34 977,3	0,0	0,0%
113	901	0502	0310542Г00		Коммунальное хозяйство	34 977,3	0,0	0,0%
114	901	0502	0310542Г00	400	Капитальные вложения в объекты государственной (муниципальной) собственности	34 977,3	0,0	0,0%
115	901	0502	0310542Г00	410	Бюджетные инвестиции	34 977,3	0,0	0,0%
116	901	0502	0310542Г00	415	Бюджетные инвестиции в соответствии с концессионными соглашениями	34 977,3	0,0	0,0%
117	901		03105S2Г00		Строительство объектов коммунальной инфраструктуры	14 991,0	0,0	0,0%
118	901	0500	03105S2Г00		ЖИЛИЩНО-КОММУНАЛЬНОЕ ХОЗЯЙСТВО	14 991,0	0,0	0,0%
119	901	0502	03105S2Г00		Коммунальное хозяйство	14 991,0	0,0	0,0%
120	901	0502	03105S2Г00	400	Капитальные вложения в объекты государственной (муниципальной) собственности	14 991,0	0,0	0,0%
121	901	0502	03105S2Г00	410	Бюджетные инвестиции	14 991,0	0,0	0,0%
122	901	0502	03105S2Г00	415	Бюджетные инвестиции в соответствии с концессионными соглашениями	14 991,0	0,0	0,0%
123	901		0310601310		Подготовка проектной документации, проведение экспертизы	700,0	0,0	0,0%
124	901	0600	0310601310		ОХРАНА ОКРУЖАЮЩЕЙ СРЕДЫ	700,0	0,0	0,0%
125	901	0605	0310601310		Другие вопросы в области охраны окружающей среды	700,0	0,0	0,0%
126	901	0605	0310601310	200	Закупка товаров, работ и услуг для обеспечения государственных (муниципальных) нужд	700,0	0,0	0,0%
127	901	0605	0310601310	240	Иные закупки товаров, работ и услуг для обеспечения государственных (муниципальных) нужд	700,0	0,0	0,0%
128	901	0605	0310601310	244	Прочая закупка товаров, работ и услуг	700,0	0,0	0,0%
129	901		0310701309		Предоставление муниципальной гарантии	4 161,5	0,0	0,0%
130	901	0500	0310701309		ЖИЛИЩНО-КОММУНАЛЬНОЕ ХОЗЯЙСТВО	4 161,5	0,0	0,0%
131	901	0502	0310701309		Коммунальное хозяйство	4 161,5	0,0	0,0%
132	901	0502	0310701309	800	Иные бюджетные ассигнования	4 161,5	0,0	0,0%
133	901	0502	0310701309	840	Исполнение государственных (муниципальных) гарантий без права регрессного требования гаранта к принципалу или уступки гаранту прав требования бенефициара к принципалу	4 161,5	0,0	0,0%
134	901	0502	0310701309	843	Исполнение муниципальных гарантий	4 161,5	0,0	0,0%
135	901		0320000000		Чистая среда	1 726,9	0,0	0,0%
136	901		0320201306		Модернизация и обустройство контейнерных площадок	620,0	0,0	0,0%
137	901	0500	0320201306		ЖИЛИЩНО-КОММУНАЛЬНОЕ ХОЗЯЙСТВО	620,0	0,0	0,0%
138	901	0503	0320201306		Благоустройство	620,0	0,0	0,0%
139	901	0503	0320201306	200	Закупка товаров, работ и услуг для обеспечения государственных (муниципальных) нужд	620,0	0,0	0,0%
140	901	0503	0320201306	240	Иные закупки товаров, работ и услуг для обеспечения государственных (муниципальных) нужд	620,0	0,0	0,0%
141	901	0503	0320201306	244	Прочая закупка товаров, работ и услуг	620,0	0,0	0,0%
142	901		0320401306		Информационные мероприятия в сфере охраны окружающей среды	3,0	0,0	0,0%
143	901	0400	0320401306		НАЦИОНАЛЬНАЯ ЭКОНОМИКА	3,0	0,0	0,0%
144	901	0405	0320401306		Сельское хозяйство и рыболовство	3,0	0,0	0,0%
145	901	0405	0320401306	200	Закупка товаров, работ и услуг для обеспечения государственных (муниципальных) нужд	3,0	0,0	0,0%
146	901	0405	0320401306	240	Иные закупки товаров, работ и услуг для обеспечения государственных (муниципальных) нужд	3,0	0,0	0,0%
147	901	0405	0320401306	244	Прочая закупка товаров, работ и услуг	3,0	0,0	0,0%
148	901		0320601306		Проведение плановой дератизации, дезинсекции, акарицидной обработки	200,0	0,0	0,0%
149	901	0500	0320601306		ЖИЛИЩНО-КОММУНАЛЬНОЕ ХОЗЯЙСТВО	200,0	0,0	0,0%
150	901	0503	0320601306		Благоустройство	200,0	0,0	0,0%
151	901	0503	0320601306	200	Закупка товаров, работ и услуг для обеспечения государственных (муниципальных) нужд	200,0	0,0	0,0%
152	901	0503	0320601306	240	Иные закупки товаров, работ и услуг для обеспечения государственных (муниципальных) нужд	200,0	0,0	0,0%
153	901	0503	0320601306	244	Прочая закупка товаров, работ и услуг	200,0	0,0	0,0%
154	901		0320701306		Субвенции местным бюджетам на осуществление государственного полномочия Свердловской области в сфере организации мероприятий при осуществлении деятельности по обращению с животными без владельцев	50,0	0,0	0,0%
155	901	0400	0320701306		НАЦИОНАЛЬНАЯ ЭКОНОМИКА	50,0	0,0	0,0%
156	901	0405	0320701306		Сельское хозяйство и рыболовство	50,0	0,0	0,0%
157	901	0405	0320701306	200	Закупка товаров, работ и услуг для обеспечения государственных (муниципальных) нужд	50,0	0,0	0,0%
158	901	0405	0320701306	240	Иные закупки товаров, работ и услуг для обеспечения государственных (муниципальных) нужд	50,0	0,0	0,0%
159	901	0405	0320701306	244	Прочая закупка товаров, работ и услуг	50,0	0,0	0,0%
160	901		0320742П00		Субвенции местным бюджетам на осуществление государственного полномочия Свердловской области в сфере организации мероприятий при осуществлении деятельности по обращению с животными без владельцев	777,4	0,0	0,0%
161	901	0400	0320742П00		НАЦИОНАЛЬНАЯ ЭКОНОМИКА	777,4	0,0	0,0%
162	901	0405	0320742П00		Сельское хозяйство и рыболовство	777,4	0,0	0,0%
163	901	0405	0320742П00	200	Закупка товаров, работ и услуг для обеспечения государственных (муниципальных) нужд	777,4	0,0	0,0%
164	901	0405	0320742П00	240	Иные закупки товаров, работ и услуг для обеспечения государственных (муниципальных) нужд	777,4	0,0	0,0%
165	901	0405	0320742П00	244	Прочая закупка товаров, работ и услуг	777,4	0,0	0,0%
166	901		0320842П10		Осуществление государственного полномочия Свердловской области по организации проведения на территории Свердловской области мероприятий по предупреждению и ликвидации болезней животных	26,5	0,0	0,0%
167	901	0400	0320842П10		НАЦИОНАЛЬНАЯ ЭКОНОМИКА	26,5	0,0	0,0%
168	901	0405	0320842П10		Сельское хозяйство и рыболовство	26,5	0,0	0,0%

169	901	0405	0320842П10	200	Закупка товаров, работ и услуг для обеспечения государственных (муниципальных) нужд	26,5	0,0	0,0%
170	901	0405	0320842П10	240	Иные закупки товаров, работ и услуг для обеспечения государственных (муниципальных) нужд	26,5	0,0	0,0%
171	901	0405	0320842П10	244	Прочая закупка товаров, работ и услуг	26,5	0,0	0,0%
172	901		0320901306		Утилизация люминесцентных ламп, ртутных термометров и батареек	50,0	0,0	0,0%
173	901	0600	0320901306		ОХРАНА ОКРУЖАЮЩЕЙ СРЕДЫ	50,0	0,0	0,0%
174	901	0605	0320901306		Другие вопросы в области охраны окружающей среды	50,0	0,0	0,0%
175	901	0605	0320901306	200	Закупка товаров, работ и услуг для обеспечения государственных (муниципальных) нужд	50,0	0,0	0,0%
176	901	0605	0320901306	240	Иные закупки товаров, работ и услуг для обеспечения государственных (муниципальных) нужд	50,0	0,0	0,0%
177	901	0605	0320901306	244	Прочая закупка товаров, работ и услуг	50,0	0,0	0,0%
178	901		0330000000		Энергосбережение и повышение энергетической эффективности	6 298,3	0,0	0,0%
179	901		0330201307		Уличное освещение, реализация энергосервисного контракта	6 298,3	0,0	0,0%
180	901	0500	0330201307		ЖИЛИЩНО-КОММУНАЛЬНОЕ ХОЗЯЙСТВО	6 298,3	0,0	0,0%
181	901	0503	0330201307		Благоустройство	6 298,3	0,0	0,0%
182	901	0503	0330201307	200	Закупка товаров, работ и услуг для обеспечения государственных (муниципальных) нужд	6 298,3	0,0	0,0%
183	901	0503	0330201307	240	Иные закупки товаров, работ и услуг для обеспечения государственных (муниципальных) нужд	6 298,3	0,0	0,0%
184	901	0503	0330201307	244	Прочая закупка товаров, работ и услуг	3 184,1	0,0	0,0%
185	901	0503	0330201307	247	Закупка энергетических ресурсов	3 114,2	0,0	0,0%
186	901		0340000000		Благоустройство территории	1 797,4	0,0	0,0%
187	901		0340101306		Проведение субботников	115,0	0,0	0,0%
188	901	0500	0340101306		ЖИЛИЩНО-КОММУНАЛЬНОЕ ХОЗЯЙСТВО	115,0	0,0	0,0%
189	901	0503	0340101306		Благоустройство	115,0	0,0	0,0%
190	901	0503	0340101306	200	Закупка товаров, работ и услуг для обеспечения государственных (муниципальных) нужд	115,0	0,0	0,0%
191	901	0503	0340101306	240	Иные закупки товаров, работ и услуг для обеспечения государственных (муниципальных) нужд	115,0	0,0	0,0%
192	901	0503	0340101306	244	Прочая закупка товаров, работ и услуг	115,0	0,0	0,0%
193	901		0340201306		Ремонт и содержание памятников	200,0	0,0	0,0%
194	901	0500	0340201306		ЖИЛИЩНО-КОММУНАЛЬНОЕ ХОЗЯЙСТВО	200,0	0,0	0,0%
195	901	0503	0340201306		Благоустройство	200,0	0,0	0,0%
196	901	0503	0340201306	200	Закупка товаров, работ и услуг для обеспечения государственных (муниципальных) нужд	200,0	0,0	0,0%
197	901	0503	0340201306	240	Иные закупки товаров, работ и услуг для обеспечения государственных (муниципальных) нужд	200,0	0,0	0,0%
198	901	0503	0340201306	244	Прочая закупка товаров, работ и услуг	200,0	0,0	0,0%
199	901		0340301306		Содержание территорий захоронений	1 169,0	0,0	0,0%
200	901	0500	0340301306		ЖИЛИЩНО-КОММУНАЛЬНОЕ ХОЗЯЙСТВО	1 169,0	0,0	0,0%
201	901	0503	0340301306		Благоустройство	1 169,0	0,0	0,0%
202	901	0503	0340301306	200	Закупка товаров, работ и услуг для обеспечения государственных (муниципальных) нужд	1 169,0	0,0	0,0%
203	901	0503	0340301306	240	Иные закупки товаров, работ и услуг для обеспечения государственных (муниципальных) нужд	1 169,0	0,0	0,0%
204	901	0503	0340301306	244	Прочая закупка товаров, работ и услуг	1 169,0	0,0	0,0%
205	901		0340401306		Спил и обрезка деревьев, озеленение территории	313,4	0,0	0,0%
206	901	0500	0340401306		ЖИЛИЩНО-КОММУНАЛЬНОЕ ХОЗЯЙСТВО	313,4	0,0	0,0%
207	901	0503	0340401306		Благоустройство	313,4	0,0	0,0%
208	901	0503	0340401306	200	Закупка товаров, работ и услуг для обеспечения государственных (муниципальных) нужд	313,4	0,0	0,0%
209	901	0503	0340401306	240	Иные закупки товаров, работ и услуг для обеспечения государственных (муниципальных) нужд	313,4	0,0	0,0%
210	901	0503	0340401306	244	Прочая закупка товаров, работ и услуг	313,4	0,0	0,0%
211	901		0400000000		Муниципальная программа «Повышение эффективности управления муниципальной собственностью и развитие градостроительства Арамильского городского округа до 2028 года»	7 105,2	105,0	1,5%
212	901		0410000000		Управление муниципальной собственностью	3 420,0	0,0	0,0%
213	901		0410301310		Содержание и ремонт муниципального имущества	220,0	0,0	0,0%
214	901	0500	0410301310		ЖИЛИЩНО-КОММУНАЛЬНОЕ ХОЗЯЙСТВО	220,0	0,0	0,0%
215	901	0501	0410301310		Жилищное хозяйство	220,0	0,0	0,0%
216	901	0501	0410301310	200	Закупка товаров, работ и услуг для обеспечения государственных (муниципальных) нужд	220,0	0,0	0,0%
217	901	0501	0410301310	240	Иные закупки товаров, работ и услуг для обеспечения государственных (муниципальных) нужд	220,0	0,0	0,0%
218	901	0501	0410301310	244	Прочая закупка товаров, работ и услуг	220,0	0,0	0,0%
219	901		0410501104		Приобретение имущества в муниципальную собственность	3 200,0	0,0	0,0%
220	901	0500	0410501104		ЖИЛИЩНО-КОММУНАЛЬНОЕ ХОЗЯЙСТВО	3 200,0	0,0	0,0%
221	901	0501	0410501104		Жилищное хозяйство	3 200,0	0,0	0,0%
222	901	0501	0410501104	200	Закупка товаров, работ и услуг для обеспечения государственных (муниципальных) нужд	3 200,0	0,0	0,0%
223	901	0501	0410501104	240	Иные закупки товаров, работ и услуг для обеспечения государственных (муниципальных) нужд	3 200,0	0,0	0,0%
224	901	0501	0410501104	244	Прочая закупка товаров, работ и услуг	3 200,0	0,0	0,0%
225	901		0420000000		Развитие градостроительства	3 685,2	105,0	2,8%
226	901		0420101106		Подготовка проектов планировки и межевания территории	1 685,2	0,0	0,0%
227	901	0400	0420101106		НАЦИОНАЛЬНАЯ ЭКОНОМИКА	1 685,2	0,0	0,0%
228	901	0412	0420101106		Другие вопросы в области национальной экономики	1 685,2	0,0	0,0%
229	901	0412	0420101106	200	Закупка товаров, работ и услуг для обеспечения государственных (муниципальных) нужд	1 685,2	0,0	0,0%
230	901	0412	0420101106	240	Иные закупки товаров, работ и услуг для обеспечения государственных (муниципальных) нужд	1 685,2	0,0	0,0%
231	901	0412	0420101106	244	Прочая закупка товаров, работ и услуг	1 685,2	0,0	0,0%
232	901		0420201106		Внесение изменений в правила землепользования и застройки, генеральный план	2 000,0	105,0	5,3%
233	901	0400	0420201106		НАЦИОНАЛЬНАЯ ЭКОНОМИКА	2 000,0	105,0	5,3%
234	901	0412	0420201106		Другие вопросы в области национальной экономики	2 000,0	105,0	5,3%

235	901	0412	0420201106	200	Закупка товаров, работ и услуг для обеспечения государственных (муниципальных) нужд	2 000,0	105,0	5,3%
236	901	0412	0420201106	240	Иные закупки товаров, работ и услуг для обеспечения государственных (муниципальных) нужд	2 000,0	105,0	5,3%
237	901	0412	0420201106	244	Прочая закупка товаров, работ и услуг	2 000,0	105,0	5,3%
238	901		0500000000		Муниципальная программа «Укрепление общественного здоровья населения Арамильского городского округа до 2028 года»	26,0	0,0	0,0%
239	901		0520000000		Профилактика ВИЧ-инфекции, туберкулеза и других социально значимых заболеваний	6,0	0,0	0,0%
240	901		0520201701		Организация информационной кампании среди населения по вопросам профилактики ВИЧ-инфекции, туберкулеза и других социально значимых заболеваний	6,0	0,0	0,0%
241	901	0900	0520201701		ЗДРАВООХРАНЕНИЕ	6,0	0,0	0,0%
242	901	0909	0520201701		Другие вопросы в области здравоохранения	6,0	0,0	0,0%
243	901	0909	0520201701	200	Закупка товаров, работ и услуг для обеспечения государственных (муниципальных) нужд	6,0	0,0	0,0%
244	901	0909	0520201701	240	Иные закупки товаров, работ и услуг для обеспечения государственных (муниципальных) нужд	6,0	0,0	0,0%
245	901	0909	0520201701	244	Прочая закупка товаров, работ и услуг	6,0	0,0	0,0%
246	901		0540000000		Формирование здорового образа жизни у населения	20,0	0,0	0,0%
247	901		0540201701		Проведение информационной кампании по пропаганде здорового образа жизни, в том числе занятий физической культурой и спортом, здоровом питании, профилактики ожирения, отказа от табакокурения, снижения злоупотребления алкогольной продукцией	20,0	0,0	0,0%
248	901	0900	0540201701		ЗДРАВООХРАНЕНИЕ	20,0	0,0	0,0%
249	901	0909	0540201701		Другие вопросы в области здравоохранения	20,0	0,0	0,0%
250	901	0909	0540201701	200	Закупка товаров, работ и услуг для обеспечения государственных (муниципальных) нужд	20,0	0,0	0,0%
251	901	0909	0540201701	240	Иные закупки товаров, работ и услуг для обеспечения государственных (муниципальных) нужд	20,0	0,0	0,0%
252	901	0909	0540201701	244	Прочая закупка товаров, работ и услуг	20,0	0,0	0,0%
253	901		0600000000		Муниципальная программа «Обеспечение общественной безопасности на территории Арамильского городского округа до 2028 года»	12 706,4	2 139,5	16,8%
254	901		0610000000		Гражданская оборона и защита от чрезвычайных ситуаций	9 484,8	2 139,5	22,6%
255	901		0610101105		Обеспечение деятельности МКУ «Центр гражданской защиты Арамильского городского округа»	9 299,0	2 139,5	23,0%
256	901	0300	0610101105		НАЦИОНАЛЬНАЯ БЕЗОПАСНОСТЬ И ПРАВООХРАНИТЕЛЬНАЯ ДЕЯТЕЛЬНОСТЬ	9 299,0	2 139,5	23,0%
257	901	0310	0610101105		Защита населения и территории от чрезвычайных ситуаций природного и техногенного характера, пожарная безопасность	9 299,0	2 139,5	23,0%
258	901	0310	0610101105	100	Расходы на выплаты персоналу в целях обеспечения выполнения функций государственными (муниципальными) органами, казенными учреждениями, органами управления государственными внебюджетными фондами	8 472,0	2 090,8	24,7%
259	901	0310	0610101105	110	Расходы на выплаты персоналу казенных учреждений	8 472,0	2 090,8	24,7%
260	901	0310	0610101105	111	Фонд оплаты труда учреждений	6 576,4	1 659,7	25,2%
261	901	0310	0610101105	119	Взносы по обязательному социальному страхованию на выплаты по оплате труда работников и иные выплаты работникам учреждений	1 895,6	431,1	22,7%
262	901	0310	0610101105	200	Закупка товаров, работ и услуг для обеспечения государственных (муниципальных) нужд	827,0	48,7	5,9%
263	901	0310	0610101105	240	Иные закупки товаров, работ и услуг для обеспечения государственных (муниципальных) нужд	827,0	48,7	5,9%
264	901	0310	0610101105	244	Прочая закупка товаров, работ и услуг	646,7	20,5	3,2%
265	901	0310	0610101105	247	Закупка энергетических ресурсов	180,3	28,2	15,6%
266	901		0610201202		Развитие материально-технической базы гражданской обороны и защиты населения	185,8	0,0	0,0%
267	901	0300	0610201202		НАЦИОНАЛЬНАЯ БЕЗОПАСНОСТЬ И ПРАВООХРАНИТЕЛЬНАЯ ДЕЯТЕЛЬНОСТЬ	185,8	0,0	0,0%
268	901	0310	0610201202		Защита населения и территории от чрезвычайных ситуаций природного и техногенного характера, пожарная безопасность	185,8	0,0	0,0%
269	901	0310	0610201202	200	Закупка товаров, работ и услуг для обеспечения государственных (муниципальных) нужд	185,8	0,0	0,0%
270	901	0310	0610201202	240	Иные закупки товаров, работ и услуг для обеспечения государственных (муниципальных) нужд	185,8	0,0	0,0%
271	901	0310	0610201202	244	Прочая закупка товаров, работ и услуг	185,8	0,0	0,0%
272	901		0620000000		Пожарная безопасность	1 756,6	0,0	0,0%
273	901		0620101203		Обеспечение первичных мер пожарной безопасности	1 756,6	0,0	0,0%
274	901	0300	0620101203		НАЦИОНАЛЬНАЯ БЕЗОПАСНОСТЬ И ПРАВООХРАНИТЕЛЬНАЯ ДЕЯТЕЛЬНОСТЬ	1 756,6	0,0	0,0%
275	901	0310	0620101203		Защита населения и территории от чрезвычайных ситуаций природного и техногенного характера, пожарная безопасность	1 756,6	0,0	0,0%
276	901	0310	0620101203	200	Закупка товаров, работ и услуг для обеспечения государственных (муниципальных) нужд	1 756,6	0,0	0,0%
277	901	0310	0620101203	240	Иные закупки товаров, работ и услуг для обеспечения государственных (муниципальных) нужд	1 756,6	0,0	0,0%
278	901	0310	0620101203	244	Прочая закупка товаров, работ и услуг	1 756,6	0,0	0,0%
279	901		0630000000		Профилактика экстремизма, терроризма и правонарушений	1 465,0	0,0	0,0%
280	901		0630601204		Проектирование и строительство системы видеонаблюдения	1 000,0	0,0	0,0%
281	901	0300	0630601204		НАЦИОНАЛЬНАЯ БЕЗОПАСНОСТЬ И ПРАВООХРАНИТЕЛЬНАЯ ДЕЯТЕЛЬНОСТЬ	1 000,0	0,0	0,0%
282	901	0314	0630601204		Другие вопросы в области национальной безопасности и правоохранительной деятельности	1 000,0	0,0	0,0%
283	901	0314	0630601204	200	Закупка товаров, работ и услуг для обеспечения государственных (муниципальных) нужд	1 000,0	0,0	0,0%
284	901	0314	0630601204	240	Иные закупки товаров, работ и услуг для обеспечения государственных (муниципальных) нужд	1 000,0	0,0	0,0%
285	901	0314	0630601204	244	Прочая закупка товаров, работ и услуг	1 000,0	0,0	0,0%
286	901		0630701204		Обслуживание оборудования аппаратно - программного комплекса «Безопасный город»	465,0	0,0	0,0%
287	901	0300	0630701204		НАЦИОНАЛЬНАЯ БЕЗОПАСНОСТЬ И ПРАВООХРАНИТЕЛЬНАЯ ДЕЯТЕЛЬНОСТЬ	465,0	0,0	0,0%

288	901	0314	0630701204		Другие вопросы в области национальной безопасности и правоохранительной деятельности	465,0	0,0	0,0%
289	901	0314	0630701204	200	Закупка товаров, работ и услуг для обеспечения государственных (муниципальных) нужд	465,0	0,0	0,0%
290	901	0314	0630701204	240	Иные закупки товаров, работ и услуг для обеспечения государственных (муниципальных) нужд	465,0	0,0	0,0%
291	901	0314	0630701204	244	Прочая закупка товаров, работ и услуг	465,0	0,0	0,0%
292	901		0700000000		Муниципальная программа «Развитие физической культуры и спорта на территории Арамильского городского округа до 2028 года»	100,0	0,0	0,0%
293	901		0710000000		Развитие физической культуры и спорта	100,0	0,0	0,0%
294	901		0710701801		Поддержка социально ориентированных некоммерческих организаций в сфере физической культуры и массового спорта	100,0	0,0	0,0%
295	901	1100	0710701801		ФИЗИЧЕСКАЯ КУЛЬТУРА И СПОРТ	100,0	0,0	0,0%
296	901	1102	0710701801		Массовый спорт	100,0	0,0	0,0%
297	901	1102	0710701801	600	Предоставление субсидий бюджетным, автономным учреждениям и иным некоммерческим организациям	100,0	0,0	0,0%
298	901	1102	0710701801	630	Субсидии некоммерческим организациям (за исключением государственных (муниципальных) учреждений, государственных корпораций (компаний), публично-правовых компаний)	100,0	0,0	0,0%
299	901	1102	0710701801	633	Субсидии (гранты в форме субсидий), не подлежащие казначейскому сопровождению	100,0	0,0	0,0%
300	901		0800000000		Муниципальная программа «Социальная поддержка населения Арамильского городского округа до 2028 года»	1 141,6	0,0	0,0%
301	901		0810000000		Доступная среда для инвалидов и маломобильных групп населения	100,0	0,0	0,0%
302	901		0810201903		Обеспечение физической и информационной доступности зданий с учетом потребности инвалидов	100,0	0,0	0,0%
303	901	1000	0810201903		СОЦИАЛЬНАЯ ПОЛИТИКА	100,0	0,0	0,0%
304	901	1003	0810201903		Социальное обеспечение населения	100,0	0,0	0,0%
305	901	1003	0810201903	200	Закупка товаров, работ и услуг для обеспечения государственных (муниципальных) нужд	100,0	0,0	0,0%
306	901	1003	0810201903	240	Иные закупки товаров, работ и услуг для обеспечения государственных (муниципальных) нужд	100,0	0,0	0,0%
307	901	1003	0810201903	244	Прочая закупка товаров, работ и услуг	100,0	0,0	0,0%
308	901		0820000000		Поддержка деятельности общественных объединений, действующих на территории Арамильского городского округа, и отдельных категорий граждан	1 041,6	0,0	0,0%
309	901		0820101903		Поддержка деятельности общественных объединений (организаций)	300,0	0,0	0,0%
310	901	1000	0820101903		СОЦИАЛЬНАЯ ПОЛИТИКА	300,0	0,0	0,0%
311	901	1006	0820101903		Другие вопросы в области социальной политики	300,0	0,0	0,0%
312	901	1006	0820101903	600	Предоставление субсидий бюджетным, автономным учреждениям и иным некоммерческим организациям	300,0	0,0	0,0%
313	901	1006	0820101903	630	Субсидии некоммерческим организациям (за исключением государственных (муниципальных) учреждений, государственных корпораций (компаний), публично-правовых компаний)	300,0	0,0	0,0%
314	901	1006	0820101903	633	Субсидии (гранты в форме субсидий), не подлежащие казначейскому сопровождению	300,0	0,0	0,0%
315	901		0820201903		Социальное обеспечение и материальная поддержка отдельных категорий граждан	741,6	0,0	0,0%
316	901	1000	0820201903		СОЦИАЛЬНАЯ ПОЛИТИКА	741,6	0,0	0,0%
317	901	1003	0820201903		Социальное обеспечение населения	741,6	0,0	0,0%
318	901	1003	0820201903	300	Социальное обеспечение и иные выплаты населению	741,6	0,0	0,0%
319	901	1003	0820201903	360	Иные выплаты населению	741,6	0,0	0,0%
320	901		1000000000		Муниципальная программа «Развитие культуры, искусства, туризма и гостеприимства в Арамильском городском округе до 2028 года»	19 428,3	3 154,5	16,2%
321	901		1030000000		Обеспечение реализации муниципальной программы «Развитие культуры, искусства, туризма и гостеприимства в Арамильском городском округе до 2028 года»	19 428,3	3 154,5	16,2%
322	901		1030101105		Обеспечение деятельности МКУ «Управление культуры, спорта и молодежной политики Арамильского городского округа»	19 428,3	3 154,5	16,2%
323	901	0100	1030101105		ОБЩЕГОСУДАРСТВЕННЫЕ ВОПРОСЫ	19 428,3	3 154,5	16,2%
324	901	0113	1030101105		Другие общегосударственные вопросы	19 428,3	3 154,5	16,2%
325	901	0113	1030101105	100	Расходы на выплаты персоналу в целях обеспечения выполнения функций государственными (муниципальными) органами, казенными учреждениями, органами управления государственными внебюджетными фондами	19 211,3	3 154,5	16,4%
326	901	0113	1030101105	110	Расходы на выплаты персоналу казенных учреждений	19 211,3	3 154,5	16,4%
327	901	0113	1030101105	111	Фонд оплаты труда учреждений	14 770,3	2 544,2	17,2%
328	901	0113	1030101105	119	Взносы по обязательному социальному страхованию на выплаты по оплате труда работников и иные выплаты работникам учреждений	4 441,0	610,3	13,7%
329	901	0113	1030101105	200	Закупка товаров, работ и услуг для обеспечения государственных (муниципальных) нужд	217,0	0,0	0,0%
330	901	0113	1030101105	240	Иные закупки товаров, работ и услуг для обеспечения государственных (муниципальных) нужд	217,0	0,0	0,0%
331	901	0113	1030101105	244	Прочая закупка товаров, работ и услуг	217,0	0,0	0,0%
332	901		1100000000		Муниципальная программа «Развитие информационного пространства, кадровой политики в системе муниципального управления, архивной деятельности в Арамильском городском округе до 2028 года»	7 945,9	1 598,1	20,1%
333	901		1110000000		Развитие кадровой политики в системе муниципального управления	3 717,9	919,1	24,7%
334	901		1110101901		Дополнительное пенсионное обеспечение	3 717,9	919,1	24,7%
335	901	1000	1110101901		СОЦИАЛЬНАЯ ПОЛИТИКА	3 717,9	919,1	24,7%
336	901	1001	1110101901		Пенсионное обеспечение	3 717,9	919,1	24,7%
337	901	1001	1110101901	300	Социальное обеспечение и иные выплаты населению	3 717,9	919,1	24,7%
338	901	1001	1110101901	310	Публичные нормативные социальные выплаты гражданам	3 717,9	919,1	24,7%
339	901	1001	1110101901	312	Иные пенсии, социальные доплаты к пенсиям	3 717,9	919,1	24,7%
340	901		1130000000		Реализация мероприятий по улучшению условий и охраны труда	150,0	0,0	0,0%
341	901		1130101001		Обучение по охране труда и пожарной безопасности	40,0	0,0	0,0%
342	901	0100	1130101001		ОБЩЕГОСУДАРСТВЕННЫЕ ВОПРОСЫ	40,0	0,0	0,0%
343	901	0104	1130101001		Функционирование Правительства Российской Федерации, высших исполнительных органов субъектов Российской Федерации, местных администраций	40,0	0,0	0,0%
344	901	0104	1130101001	200	Закупка товаров, работ и услуг для обеспечения государственных (муниципальных) нужд	40,0	0,0	0,0%
345	901	0104	1130101001	240	Иные закупки товаров, работ и услуг для обеспечения государственных (муниципальных) нужд	40,0	0,0	0,0%

346	901	0104	1130101001	244	Прочая закупка товаров, работ и услуг	40,0	0,0	0,0%
347	901		1130201001		Диспансеризация муниципальных служащих и прохождение периодического медицинского осмотра	110,0	0,0	0,0%
348	901	0100	1130201001		ОБЩЕГОСУДАРСТВЕННЫЕ ВОПРОСЫ	110,0	0,0	0,0%
349	901	0104	1130201001		Функционирование Правительства Российской Федерации, высших исполнительных органов субъектов Российской Федерации, местных администраций	110,0	0,0	0,0%
350	901	0104	1130201001	200	Закупка товаров, работ и услуг для обеспечения государственных (муниципальных) нужд	110,0	0,0	0,0%
351	901	0104	1130201001	240	Иные закупки товаров, работ и услуг для обеспечения государственных (муниципальных) нужд	110,0	0,0	0,0%
352	901	0104	1130201001	244	Прочая закупка товаров, работ и услуг	110,0	0,0	0,0%
353	901		1140000000		Развитие информационного пространства	1 823,5	343,3	18,8%
354	901		1140101303		Обеспечение подключения к единой сети передачи данных Правительства Свердловской области	268,7	8,5	3,2%
355	901	0400	1140101303		НАЦИОНАЛЬНАЯ ЭКОНОМИКА	268,7	8,5	3,2%
356	901	0410	1140101303		Связь и информатика	268,7	8,5	3,2%
357	901	0410	1140101303	200	Закупка товаров, работ и услуг для обеспечения государственных (муниципальных) нужд	268,7	8,5	3,2%
358	901	0410	1140101303	240	Иные закупки товаров, работ и услуг для обеспечения государственных (муниципальных) нужд	268,7	8,5	3,2%
359	901	0410	1140101303	242	Закупка товаров, работ и услуг в сфере информационно-коммуникационных технологий	268,7	8,5	3,2%
360	901		1140201303		Приобретение, содержание и ремонт оборудования с целью внедрения современных информационных технологий	864,8	314,8	36,4%
361	901	0400	1140201303		НАЦИОНАЛЬНАЯ ЭКОНОМИКА	864,8	314,8	36,4%
362	901	0410	1140201303		Связь и информатика	864,8	314,8	36,4%
363	901	0410	1140201303	200	Закупка товаров, работ и услуг для обеспечения государственных (муниципальных) нужд	864,8	314,8	36,4%
364	901	0410	1140201303	240	Иные закупки товаров, работ и услуг для обеспечения государственных (муниципальных) нужд	864,8	314,8	36,4%
365	901	0410	1140201303	244	Прочая закупка товаров, работ и услуг	864,8	314,8	36,4%
366	901		1140301303		Обеспечение доступа к сети интернет и предоставление телефонных соединений	690,0	20,0	2,9%
367	901	0400	1140301303		НАЦИОНАЛЬНАЯ ЭКОНОМИКА	690,0	20,0	2,9%
368	901	0410	1140301303		Связь и информатика	690,0	20,0	2,9%
369	901	0410	1140301303	200	Закупка товаров, работ и услуг для обеспечения государственных (муниципальных) нужд	690,0	20,0	2,9%
370	901	0410	1140301303	240	Иные закупки товаров, работ и услуг для обеспечения государственных (муниципальных) нужд	690,0	20,0	2,9%
371	901	0410	1140301303	244	Прочая закупка товаров, работ и услуг	690,0	20,0	2,9%
372	901		1160000000		Обеспечение деятельности по комплектованию, учету, хранению и использованию архивных документов	2 254,5	335,6	14,9%
373	901		1160346100		Осуществление государственных полномочий по хранению, комплектованию, учету и использованию архивных документов, относящихся к государственной собственности Свердловской области	179,0	0,0	0,0%
374	901	0100	1160346100		ОБЩЕГОСУДАРСТВЕННЫЕ ВОПРОСЫ	179,0	0,0	0,0%
375	901	0113	1160346100		Другие общегосударственные вопросы	179,0	0,0	0,0%
376	901	0113	1160346100	200	Закупка товаров, работ и услуг для обеспечения государственных (муниципальных) нужд	179,0	0,0	0,0%
377	901	0113	1160346100	240	Иные закупки товаров, работ и услуг для обеспечения государственных (муниципальных) нужд	179,0	0,0	0,0%
378	901	0113	1160346100	244	Прочая закупка товаров, работ и услуг	179,0	0,0	0,0%
379	901		1160401601		Обеспечение деятельности МКУ «Муниципальный архив Арамильского городского округа»	2 075,5	335,6	16,2%
380	901	0100	1160401601		ОБЩЕГОСУДАРСТВЕННЫЕ ВОПРОСЫ	2 075,5	335,6	16,2%
381	901	0113	1160401601		Другие общегосударственные вопросы	2 075,5	335,6	16,2%
382	901	0113	1160401601	100	Расходы на выплаты персоналу в целях обеспечения выполнения функций государственными (муниципальными) органами, казенными учреждениями, органами управления государственными внебюджетными фондами	1 779,5	208,6	11,7%
383	901	0113	1160401601	110	Расходы на выплаты персоналу казенных учреждений	1 779,5	208,6	11,7%
384	901	0113	1160401601	111	Фонд оплаты труда учреждений	1 366,7	165,0	12,1%
385	901	0113	1160401601	119	Взносы по обязательному социальному страхованию на выплаты по оплате труда работников и иные выплаты работникам учреждений	412,8	43,6	10,6%
386	901	0113	1160401601	200	Закупка товаров, работ и услуг для обеспечения государственных (муниципальных) нужд	174,0	5,0	2,9%
387	901	0113	1160401601	240	Иные закупки товаров, работ и услуг для обеспечения государственных (муниципальных) нужд	174,0	5,0	2,9%
388	901	0113	1160401601	244	Прочая закупка товаров, работ и услуг	174,0	5,0	2,9%
389	901	0113	1160401601	800	Иные бюджетные ассигнования	122,0	122,0	100,0%
390	901	0113	1160401601	850	Уплата налогов, сборов и иных платежей	122,0	122,0	100,0%
391	901	0113	1160401601	853	Уплата иных платежей	122,0	122,0	100,0%
392	901		1200000000		Муниципальная программа «Формирование современной городской среды Арамильского городского округа на 2018-2027 годы»	458,8	0,0	0,0%
393	901		1200201306		Комплексное благоустройство общественных территорий	458,8	0,0	0,0%
394	901	0500	1200201306		ЖИЛИЩНО-КОММУНАЛЬНОЕ ХОЗЯЙСТВО	458,8	0,0	0,0%
395	901	0503	1200201306		Благоустройство	458,8	0,0	0,0%
396	901	0503	1200201306	200	Закупка товаров, работ и услуг для обеспечения государственных (муниципальных) нужд	458,8	0,0	0,0%
397	901	0503	1200201306	240	Иные закупки товаров, работ и услуг для обеспечения государственных (муниципальных) нужд	458,8	0,0	0,0%
398	901	0503	1200201306	244	Прочая закупка товаров, работ и услуг	458,8	0,0	0,0%
399	901		1300000000		Муниципальная программа «Обеспечение жильем граждан Арамильского городского округа до 2028 года»	13 192,2	5 263,8	39,9%
400	901		1310000000		Переселение граждан из многоквартирных домов, признанных непригодными для проживания	4 770,0	0,0	0,0%
401	901		131F36748S		Переселение граждан из жилых помещений, признанных непригодными для проживания	4 770,0	0,0	0,0%
402	901	0500	131F36748S		ЖИЛИЩНО-КОММУНАЛЬНОЕ ХОЗЯЙСТВО	4 770,0	0,0	0,0%
403	901	0501	131F36748S		Жилищное хозяйство	4 770,0	0,0	0,0%
404	901	0501	131F36748S	400	Капитальные вложения в объекты государственной (муниципальной) собственности	4 770,0	0,0	0,0%

405	901	0501	131F36748S	410	Бюджетные инвестиции	4 770,0	0,0	0,0%
406	901	0501	131F36748S	412	Бюджетные инвестиции на приобретение объектов недвижимого имущества в государственную (муниципальную) собственность	4 770,0	0,0	0,0%
407	901		1320000000		Обеспечение жильем молодых семей	8 422,2	5 263,8	62,5%
408	901		13201L4970		Предоставление социальных выплат молодым семьям на приобретение (строительство) жилья	8 422,2	5 263,8	62,5%
409	901	1000	13201L4970		СОЦИАЛЬНАЯ ПОЛИТИКА	8 422,2	5 263,8	62,5%
410	901	1004	13201L4970		Охрана семьи и детства	8 422,2	5 263,8	62,5%
411	901	1004	13201L4970	300	Социальное обеспечение и иные выплаты населению	8 422,2	5 263,8	62,5%
412	901	1004	13201L4970	320	Социальные выплаты гражданам, кроме публичных нормативных социальных выплат	8 422,2	5 263,8	62,5%
413	901	1004	13201L4970	322	Субсидии гражданам на приобретение жилья	8 422,2	5 263,8	62,5%
414	901		1400000000		Муниципальная программа «Развитие молодежной политики и патриотическое воспитание граждан в Арамильском городском округе до 2028 года»	2 619,1	324,4	12,4%
415	901		1410000000		Молодёжная политика	706,7	0,0	0,0%
416	901		1410148900		Приобретение оборудования для учреждений, участвующих в реализации мероприятий по развитию молодежной политики	113,7	0,0	0,0%
417	901	0700	1410148900		ОБРАЗОВАНИЕ	113,7	0,0	0,0%
418	901	0707	1410148900		Молодежная политика	113,7	0,0	0,0%
419	901	0707	1410148900	200	Закупка товаров, работ и услуг для обеспечения государственных (муниципальных) нужд	113,7	0,0	0,0%
420	901	0707	1410148900	240	Иные закупки товаров, работ и услуг для обеспечения государственных (муниципальных) нужд	113,7	0,0	0,0%
421	901	0707	1410148900	244	Прочая закупка товаров, работ и услуг	113,7	0,0	0,0%
422	901		14101S8900		Приобретение оборудования для учреждений, участвующих в реализации мероприятий по развитию молодежной политики	93,0	0,0	0,0%
423	901	0700	14101S8900		ОБРАЗОВАНИЕ	93,0	0,0	0,0%
424	901	0707	14101S8900		Молодежная политика	93,0	0,0	0,0%
425	901	0707	14101S8900	200	Закупка товаров, работ и услуг для обеспечения государственных (муниципальных) нужд	93,0	0,0	0,0%
426	901	0707	14101S8900	240	Иные закупки товаров, работ и услуг для обеспечения государственных (муниципальных) нужд	93,0	0,0	0,0%
427	901	0707	14101S8900	244	Прочая закупка товаров, работ и услуг	93,0	0,0	0,0%
428	901		1410201505		Обеспечение деятельности ежегодной биржи труда	500,0	0,0	0,0%
429	901	0700	1410201505		ОБРАЗОВАНИЕ	500,0	0,0	0,0%
430	901	0707	1410201505		Молодежная политика	500,0	0,0	0,0%
431	901	0707	1410201505	100	Расходы на выплаты персоналу в целях обеспечения выполнения функций государственными (муниципальными) органами, казенными учреждениями, органами управления государственными внебюджетными фондами	500,0	0,0	0,0%
432	901	0707	1410201505	110	Расходы на выплаты персоналу казенных учреждений	500,0	0,0	0,0%
433	901	0707	1410201505	111	Фонд оплаты труда учреждений	384,0	0,0	0,0%
434	901	0707	1410201505	119	Взносы по обязательному социальному страхованию на выплаты по оплате труда работников и иные выплаты работникам учреждений	116,0	0,0	0,0%
435	901		1420000000		Гражданское образование и патриотическое воспитание граждан	1 912,4	324,4	17,0%
436	901		1420148700		Организация военно - патриотического воспитания и допризывной подготовки молодых граждан	50,0	0,0	0,0%
437	901	0700	1420148700		ОБРАЗОВАНИЕ	50,0	0,0	0,0%
438	901	0707	1420148700		Молодежная политика	50,0	0,0	0,0%
439	901	0707	1420148700	200	Закупка товаров, работ и услуг для обеспечения государственных (муниципальных) нужд	50,0	0,0	0,0%
440	901	0707	1420148700	240	Иные закупки товаров, работ и услуг для обеспечения государственных (муниципальных) нужд	50,0	0,0	0,0%
441	901	0707	1420148700	244	Прочая закупка товаров, работ и услуг	50,0	0,0	0,0%
442	901		14201S8700		Организация военно - патриотического воспитания и допризывной подготовки молодых граждан	50,0	0,0	0,0%
443	901	0700	14201S8700		ОБРАЗОВАНИЕ	50,0	0,0	0,0%
444	901	0707	14201S8700		Молодежная политика	50,0	0,0	0,0%
445	901	0707	14201S8700	200	Закупка товаров, работ и услуг для обеспечения государственных (муниципальных) нужд	50,0	0,0	0,0%
446	901	0707	14201S8700	240	Иные закупки товаров, работ и услуг для обеспечения государственных (муниципальных) нужд	50,0	0,0	0,0%
447	901	0707	14201S8700	244	Прочая закупка товаров, работ и услуг	50,0	0,0	0,0%
448	901		1420601506		Проведение 5-дневных учебных сборов по начальной военной подготовке для допризывной молодежи	200,2	0,0	0,0%
449	901	0700	1420601506		ОБРАЗОВАНИЕ	200,2	0,0	0,0%
450	901	0707	1420601506		Молодежная политика	200,2	0,0	0,0%
451	901	0707	1420601506	200	Закупка товаров, работ и услуг для обеспечения государственных (муниципальных) нужд	200,2	0,0	0,0%
452	901	0707	1420601506	240	Иные закупки товаров, работ и услуг для обеспечения государственных (муниципальных) нужд	200,2	0,0	0,0%
453	901	0707	1420601506	244	Прочая закупка товаров, работ и услуг	200,2	0,0	0,0%
454	901		1420751180		Осуществление государственных полномочий по первичному воинскому учету на территории Арамильского городского округа	1 612,2	324,4	20,1%
455	901	0200	1420751180		НАЦИОНАЛЬНАЯ ОБОРОНА	1 612,2	324,4	20,1%
456	901	0203	1420751180		Мобилизационная и вневойсковая подготовка	1 612,2	324,4	20,1%
457	901	0203	1420751180	100	Расходы на выплаты персоналу в целях обеспечения выполнения функций государственными (муниципальными) органами, казенными учреждениями, органами управления государственными внебюджетными фондами	1 612,2	324,4	20,1%
458	901	0203	1420751180	120	Расходы на выплаты персоналу государственных (муниципальных) органов	1 612,2	324,4	20,1%
459	901	0203	1420751180	121	Фонд оплаты труда государственных (муниципальных) органов	1 238,2	249,2	20,1%
460	901	0203	1420751180	129	Взносы по обязательному социальному страхованию на выплаты денежного содержания и иные выплаты работникам государственных (муниципальных) органов	374,0	75,3	20,1%
461	901		1500000000		Муниципальная программа «Развитие дорожного хозяйства и транспортной инфраструктуры в Арамильском городском округе до 2028 года»	49 353,5	13 050,1	26,4%
462	901		1510000000		Развитие дорожного хозяйства	5 490,8	264,0	4,8%
463	901		1510201401		Содержание дорожной сети	3 990,8	264,0	6,6%
464	901	0400	1510201401		НАЦИОНАЛЬНАЯ ЭКОНОМИКА	3 990,8	264,0	6,6%
465	901	0409	1510201401		Дорожное хозяйство (дорожные фонды)	3 990,8	264,0	6,6%

466	901	0409	1510201401	200	Закупка товаров, работ и услуг для обеспечения государственных (муниципальных) нужд	3 990,8	264,0	6,6%
467	901	0409	1510201401	240	Иные закупки товаров, работ и услуг для обеспечения государственных (муниципальных) нужд	3 990,8	264,0	6,6%
468	901	0409	1510201401	244	Прочая закупка товаров, работ и услуг	3 990,8	264,0	6,6%
469	901		1510501306		Приобретение техники для содержания улично - дорожной сети	1 500,0	0,0	0,0%
470	901	0500	1510501306		ЖИЛИЩНО-КОММУНАЛЬНОЕ ХОЗЯЙСТВО	1 500,0	0,0	0,0%
471	901	0503	1510501306		Благоустройство	1 500,0	0,0	0,0%
472	901	0503	1510501306	200	Закупка товаров, работ и услуг для обеспечения государственных (муниципальных) нужд	1 500,0	0,0	0,0%
473	901	0503	1510501306	240	Иные закупки товаров, работ и услуг для обеспечения государственных (муниципальных) нужд	1 500,0	0,0	0,0%
474	901	0503	1510501306	244	Прочая закупка товаров, работ и услуг	1 500,0	0,0	0,0%
475	901		1520000000		Развитие транспортной инфраструктуры	10 000,0	6 771,7	67,7%
476	901		1520201305		Организация регулярных перевозок пассажиров и багажа по муниципальным маршрутам	10 000,0	6 771,7	67,7%
477	901	0400	1520201305		НАЦИОНАЛЬНАЯ ЭКОНОМИКА	10 000,0	6 771,7	67,7%
478	901	0408	1520201305		Транспорт	10 000,0	6 771,7	67,7%
479	901	0408	1520201305	200	Закупка товаров, работ и услуг для обеспечения государственных (муниципальных) нужд	10 000,0	6 771,7	67,7%
480	901	0408	1520201305	240	Иные закупки товаров, работ и услуг для обеспечения государственных (муниципальных) нужд	10 000,0	6 771,7	67,7%
481	901	0408	1520201305	244	Прочая закупка товаров, работ и услуг	10 000,0	6 771,7	67,7%
482	901		1530000000		Обеспечение реализации муниципальной программы «Развитие дорожного хозяйства и транспортной инфраструктуры до 2028 года»	33 862,7	6 014,4	17,8%
483	901		1530101105		Обеспечение деятельности МКУ «Управление зданиями и автомобильным транспортом Администрации Арамильского городского округа»	33 862,7	6 014,4	17,8%
484	901	0100	1530101105		ОБЩЕГОСУДАРСТВЕННЫЕ ВОПРОСЫ	33 862,7	6 014,4	17,8%
485	901	0113	1530101105		Другие общегосударственные вопросы	33 862,7	6 014,4	17,8%
486	901	0113	1530101105	100	Расходы на выплаты персоналу в целях обеспечения выполнения функций государственными (муниципальными) органами, казенными учреждениями, органами управления государственными внебюджетными фондами	22 984,8	5 190,1	22,6%
487	901	0113	1530101105	110	Расходы на выплаты персоналу казенных учреждений	22 984,8	5 190,1	22,6%
488	901	0113	1530101105	111	Фонд оплаты труда учреждений	17 821,9	4 166,0	23,4%
489	901	0113	1530101105	119	Взносы по обязательному социальному страхованию на выплаты по оплате труда работников и иные выплаты работникам учреждений	5 162,9	1 024,1	19,8%
490	901	0113	1530101105	200	Закупка товаров, работ и услуг для обеспечения государственных (муниципальных) нужд	10 877,9	824,4	7,6%
491	901	0113	1530101105	240	Иные закупки товаров, работ и услуг для обеспечения государственных (муниципальных) нужд	10 877,9	824,4	7,6%
492	901	0113	1530101105	244	Прочая закупка товаров, работ и услуг	9 635,7	824,4	8,6%
493	901	0113	1530101105	247	Закупка энергетических ресурсов	1 242,2	0,0	0,0%
494	902				«Комитет по управлению муниципальным имуществом Арамильского городского округа»	325 245,1	52 173,5	16,0%
495	902		0100000000		Муниципальная программа «Повышение эффективности управления муниципальными финансами Арамильского городского округа до 2028 года»	9 998,3	6 544,0	65,5%
496	902		0150000000		Обеспечение реализации муниципальной программы Арамильского городского округа «Повышение эффективности управления муниципальными финансами Арамильского городского округа до 2028 года»	9 998,3	6 544,0	65,5%
497	902		0150601310		Осуществление оплаты кредиторской задолженности прошлых лет	1 200,0	1 192,2	99,4%
498	902	0500	0150601310		ЖИЛИЩНО-КОММУНАЛЬНОЕ ХОЗЯЙСТВО	1 200,0	1 192,2	99,4%
499	902	0501	0150601310		Жилищное хозяйство	1 200,0	1 192,2	99,4%
500	902	0501	0150601310	200	Закупка товаров, работ и услуг для обеспечения государственных (муниципальных) нужд	1 200,0	1 192,2	99,4%
501	902	0501	0150601310	240	Иные закупки товаров, работ и услуг для обеспечения государственных (муниципальных) нужд	1 200,0	1 192,2	99,4%
502	902	0501	0150601310	247	Закупка энергетических ресурсов	1 200,0	1 192,2	99,4%
503	902		0150601503		Осуществление оплаты кредиторской задолженности прошлых лет	1 300,0	294,9	22,7%
504	902	0700	0150601503		ОБРАЗОВАНИЕ	1 300,0	294,9	22,7%
505	902	0703	0150601503		Дополнительное образование детей	1 300,0	294,9	22,7%
506	902	0703	0150601503	600	Предоставление субсидий бюджетным, автономным учреждениям и иным некоммерческим организациям	1 300,0	294,9	22,7%
507	902	0703	0150601503	610	Субсидии бюджетным учреждениям	1 300,0	294,9	22,7%
508	902	0703	0150601503	612	Субсидии бюджетным учреждениям на иные цели	1 300,0	294,9	22,7%
509	902		0150601602		Осуществление оплаты кредиторской задолженности прошлых лет	2 425,5	2 424,2	99,9%
510	902	0800	0150601602		КУЛЬТУРА, КИНЕМАТОГРАФИЯ	2 425,5	2 424,2	99,9%
511	902	0801	0150601602		Культура	2 425,5	2 424,2	99,9%
512	902	0801	0150601602	600	Предоставление субсидий бюджетным, автономным учреждениям и иным некоммерческим организациям	2 425,5	2 424,2	99,9%
513	902	0801	0150601602	610	Субсидии бюджетным учреждениям	2 425,5	2 424,2	99,9%
514	902	0801	0150601602	612	Субсидии бюджетным учреждениям на иные цели	2 425,5	2 424,2	99,9%
515	902		0150601603		Осуществление оплаты кредиторской задолженности прошлых лет	209,3	16,2	7,7%
516	902	0800	0150601603		КУЛЬТУРА, КИНЕМАТОГРАФИЯ	209,3	16,2	7,7%
517	902	0801	0150601603		Культура	209,3	16,2	7,7%
518	902	0801	0150601603	600	Предоставление субсидий бюджетным, автономным учреждениям и иным некоммерческим организациям	209,3	16,2	7,7%
519	902	0801	0150601603	610	Субсидии бюджетным учреждениям	209,3	16,2	7,7%
520	902	0801	0150601603	612	Субсидии бюджетным учреждениям на иные цели	209,3	16,2	7,7%
521	902		0150601801		Осуществление оплаты кредиторской задолженности прошлых лет	4 863,5	2 616,5	53,8%
522	902	1100	0150601801		ФИЗИЧЕСКАЯ КУЛЬТУРА И СПОРТ	4 863,5	2 616,5	53,8%
523	902	1101	0150601801		Физическая культура	4 863,5	2 616,5	53,8%
524	902	1101	0150601801	600	Предоставление субсидий бюджетным, автономным учреждениям и иным некоммерческим организациям	4 863,5	2 616,5	53,8%
525	902	1101	0150601801	620	Субсидии автономным учреждениям	4 863,5	2 616,5	53,8%
526	902	1101	0150601801	622	Субсидии автономным учреждениям на иные цели	4 863,5	2 616,5	53,8%
527	902		0300000000		Муниципальная программа «Развитие жилищно-коммунального хозяйства и повышение энергетической эффективности в Арамильском городском округе до 2027 года»	31 491,0	336,3	1,1%
528	902		0310000000		Развитие коммунальной инфраструктуры	28 500,0	0,0	0,0%

529	902		0310601310		Подготовка проектной документации, проведение экспертизы	28 500,0	0,0	0,0%
530	902	0400	0310601310		НАЦИОНАЛЬНАЯ ЭКОНОМИКА	28 500,0	0,0	0,0%
531	902	0412	0310601310		Другие вопросы в области национальной экономики	28 500,0	0,0	0,0%
532	902	0412	0310601310	600	Предоставление субсидий бюджетным, автономным учреждениям и иным некоммерческим организациям	28 500,0	0,0	0,0%
533	902	0412	0310601310	610	Субсидии бюджетным учреждениям	28 500,0	0,0	0,0%
534	902	0412	0310601310	612	Субсидии бюджетным учреждениям на иные цели	28 500,0	0,0	0,0%
535	902		0320000000		Чистая среда	2 491,0	236,3	9,5%
536	902		0320501306		Ликвидация несанкционированных навалов мусора	797,0	0,0	0,0%
537	902	0600	0320501306		ОХРАНА ОКРУЖАЮЩЕЙ СРЕДЫ	797,0	0,0	0,0%
538	902	0605	0320501306		Другие вопросы в области охраны окружающей среды	797,0	0,0	0,0%
539	902	0605	0320501306	600	Предоставление субсидий бюджетным, автономным учреждениям и иным некоммерческим организациям	797,0	0,0	0,0%
540	902	0605	0320501306	610	Субсидии бюджетным учреждениям	797,0	0,0	0,0%
541	902	0605	0320501306	612	Субсидии бюджетным учреждениям на иные цели	797,0	0,0	0,0%
542	902		0321001301		Содержание и ремонт плотины	1 694,0	236,3	13,9%
543	902	0400	0321001301		НАЦИОНАЛЬНАЯ ЭКОНОМИКА	1 694,0	236,3	13,9%
544	902	0406	0321001301		Водное хозяйство	1 694,0	236,3	13,9%
545	902	0406	0321001301	600	Предоставление субсидий бюджетным, автономным учреждениям и иным некоммерческим организациям	1 694,0	236,3	13,9%
546	902	0406	0321001301	610	Субсидии бюджетным учреждениям	1 694,0	236,3	13,9%
547	902	0406	0321001301	611	Субсидии бюджетным учреждениям на финансовое обеспечение государственного (муниципального) задания на оказание государственных (муниципальных) услуг (выполнение работ)	1 694,0	236,3	13,9%
548	902		0330000000		Энергосбережение и повышение энергетической эффективности	500,0	100,0	20,0%
549	902		0330201307		Уличное освещение, реализация энергосервисного контракта	500,0	100,0	20,0%
550	902	0500	0330201307		ЖИЛИЩНО-КОММУНАЛЬНОЕ ХОЗЯЙСТВО	500,0	100,0	20,0%
551	902	0503	0330201307		Благоустройство	500,0	100,0	20,0%
552	902	0503	0330201307	600	Предоставление субсидий бюджетным, автономным учреждениям и иным некоммерческим организациям	500,0	100,0	20,0%
553	902	0503	0330201307	610	Субсидии бюджетным учреждениям	500,0	100,0	20,0%
554	902	0503	0330201307	612	Субсидии бюджетным учреждениям на иные цели	500,0	100,0	20,0%
555	902		0400000000		Муниципальная программа «Повышение эффективности управления муниципальной собственностью и развитие градостроительства Арамильского городского округа до 2028 года»	15 926,7	1 526,7	9,6%
556	902		0410000000		Управление муниципальной собственностью	6 620,0	51,0	0,8%
557	902		0410101104		Проведение кадастровых работ, инвентаризации, оценки имущества	1 500,0	51,0	3,4%
558	902	0400	0410101104		НАЦИОНАЛЬНАЯ ЭКОНОМИКА	1 500,0	51,0	3,4%
559	902	0412	0410101104		Другие вопросы в области национальной экономики	1 500,0	51,0	3,4%
560	902	0412	0410101104	200	Закупка товаров, работ и услуг для обеспечения государственных (муниципальных) нужд	1 500,0	51,0	3,4%
561	902	0412	0410101104	240	Иные закупки товаров, работ и услуг для обеспечения государственных (муниципальных) нужд	1 500,0	51,0	3,4%
562	902	0412	0410101104	244	Прочая закупка товаров, работ и услуг	1 500,0	51,0	3,4%
563	902		0410301310		Содержание и ремонт муниципального имущества	4 120,0	0,0	0,0%
564	902	0500	0410301310		ЖИЛИЩНО-КОММУНАЛЬНОЕ ХОЗЯЙСТВО	4 120,0	0,0	0,0%
565	902	0501	0410301310		Жилищное хозяйство	4 120,0	0,0	0,0%
566	902	0501	0410301310	200	Закупка товаров, работ и услуг для обеспечения государственных (муниципальных) нужд	4 120,0	0,0	0,0%
567	902	0501	0410301310	240	Иные закупки товаров, работ и услуг для обеспечения государственных (муниципальных) нужд	4 120,0	0,0	0,0%
568	902	0501	0410301310	244	Прочая закупка товаров, работ и услуг	2 320,0	0,0	0,0%
569	902	0501	0410301310	247	Закупка энергетических ресурсов	1 800,0	0,0	0,0%
570	902		0410401310		Снос зданий, сооружений	1 000,0	0,0	0,0%
571	902	0500	0410401310		ЖИЛИЩНО-КОММУНАЛЬНОЕ ХОЗЯЙСТВО	1 000,0	0,0	0,0%
572	902	0503	0410401310		Благоустройство	1 000,0	0,0	0,0%
573	902	0503	0410401310	600	Предоставление субсидий бюджетным, автономным учреждениям и иным некоммерческим организациям	1 000,0	0,0	0,0%
574	902	0503	0410401310	610	Субсидии бюджетным учреждениям	1 000,0	0,0	0,0%
575	902	0503	0410401310	612	Субсидии бюджетным учреждениям на иные цели	1 000,0	0,0	0,0%
576	902		0430000000		Обеспечение реализации муниципальной программы Арамильского городского округа «Повышение эффективности управления муниципальной собственностью и развитие градостроительства Арамильского городского округа до 2028 года»	9 306,7	1 475,7	15,9%
577	902		0430101001		Обеспечение деятельности Комитета по управлению муниципальным имуществом Арамильского городского округа	3 844,7	747,8	19,5%
578	902	0100	0430101001		ОБЩЕГОСУДАРСТВЕННЫЕ ВОПРОСЫ	3 844,7	747,8	19,5%
579	902	0113	0430101001		Другие общегосударственные вопросы	3 844,7	747,8	19,5%
580	902	0113	0430101001	100	Расходы на выплаты персоналу в целях обеспечения выполнения функций государственными (муниципальными) органами, казенными учреждениями, органами управления государственными внебюджетными фондами	3 664,7	649,7	17,7%
581	902	0113	0430101001	110	Расходы на выплаты персоналу казенных учреждений	30,0	0,0	0,0%
582	902	0113	0430101001	111	Фонд оплаты труда учреждений	30,0	0,0	0,0%
583	902	0113	0430101001	120	Расходы на выплаты персоналу государственных (муниципальных) органов	3 634,7	649,7	17,9%
584	902	0113	0430101001	121	Фонд оплаты труда государственных (муниципальных) органов	2 791,7	547,8	19,6%
585	902	0113	0430101001	129	Взносы по обязательному социальному страхованию на выплаты денежного содержания и иные выплаты работникам государственных (муниципальных) органов	843,0	101,9	12,1%
586	902	0113	0430101001	200	Закупка товаров, работ и услуг для обеспечения государственных (муниципальных) нужд	180,0	98,1	54,5%
587	902	0113	0430101001	240	Иные закупки товаров, работ и услуг для обеспечения государственных (муниципальных) нужд	180,0	98,1	54,5%
588	902	0113	0430101001	244	Прочая закупка товаров, работ и услуг	180,0	98,1	54,5%
589	902		0430201105		Обеспечение деятельности МКУ «Центр земельных отношений и муниципального имущества Арамильского городского округа»	5 462,0	727,9	13,3%
590	902	0400	0430201105		НАЦИОНАЛЬНАЯ ЭКОНОМИКА	5 462,0	727,9	13,3%
591	902	0412	0430201105		Другие вопросы в области национальной экономики	5 462,0	727,9	13,3%
592	902	0412	0430201105	100	Расходы на выплаты персоналу в целях обеспечения выполнения функций государственными (муниципальными) органами, казенными учреждениями, органами управления государственными внебюджетными фондами	5 287,0	717,9	13,6%
593	902	0412	0430201105	110	Расходы на выплаты персоналу казенных учреждений	5 287,0	717,9	13,6%

594	902	0412	0430201105	111	Фонд оплаты труда учреждений	4 064,2	574,8	14,1%
595	902	0412	0430201105	119	Взносы по обязательному социальному страхованию на выплаты по оплате труда работников и иные выплаты работникам учреждений	1 222,8	143,2	11,7%
596	902	0412	0430201105	200	Закупка товаров, работ и услуг для обеспечения государственных (муниципальных) нужд	175,0	10,0	5,7%
597	902	0412	0430201105	240	Иные закупки товаров, работ и услуг для обеспечения государственных (муниципальных) нужд	175,0	10,0	5,7%
598	902	0412	0430201105	244	Прочая закупка товаров, работ и услуг	175,0	10,0	5,7%
599	902		0600000000		Муниципальная программа «Обеспечение общественной безопасности на территории Арамильского городского округа до 2028 года»	100,0	0,0	0,0%
600	902		0620000000		Пожарная безопасность	100,0	0,0	0,0%
601	902		0620101203		Обеспечение первичных мер пожарной безопасности	100,0	0,0	0,0%
602	902	0300	0620101203		НАЦИОНАЛЬНАЯ БЕЗОПАСНОСТЬ И ПРАВООХРАНИТЕЛЬНАЯ ДЕЯТЕЛЬНОСТЬ	100,0	0,0	0,0%
603	902	0310	0620101203		Защита населения и территории от чрезвычайных ситуаций природного и техногенного характера, пожарная безопасность	100,0	0,0	0,0%
604	902	0310	0620101203	600	Предоставление субсидий бюджетным, автономным учреждениям и иным некоммерческим организациям	100,0	0,0	0,0%
605	902	0310	0620101203	610	Субсидии бюджетным учреждениям	100,0	0,0	0,0%
606	902	0310	0620101203	612	Субсидии бюджетным учреждениям на иные цели	100,0	0,0	0,0%
607	902		0700000000		Муниципальная программа «Развитие физической культуры и спорта на территории Арамильского городского округа до 2028 года»	71 128,5	14 318,9	20,1%
608	902		0710000000		Развитие физической культуры и спорта	23 818,8	4 658,9	19,6%
609	902		07104S8270		Развитие материально-технической базы муниципальных спортивных учреждений	151,9	0,0	0,0%
610	902	1100	07104S8270		ФИЗИЧЕСКАЯ КУЛЬТУРА И СПОРТ	151,9	0,0	0,0%
611	902	1102	07104S8270		Массовый спорт	151,9	0,0	0,0%
612	902	1102	07104S8270	600	Предоставление субсидий бюджетным, автономным учреждениям и иным некоммерческим организациям	151,9	0,0	0,0%
613	902	1102	07104S8270	620	Субсидии автономным учреждениям	151,9	0,0	0,0%
614	902	1102	07104S8270	622	Субсидии автономным учреждениям на иные цели	151,9	0,0	0,0%
615	902		0710501801		Организация предоставления услуг по спортивной подготовке	785,0	120,0	15,3%
616	902	1100	0710501801		ФИЗИЧЕСКАЯ КУЛЬТУРА И СПОРТ	785,0	120,0	15,3%
617	902	1103	0710501801		Спорт высших достижений	785,0	120,0	15,3%
618	902	1103	0710501801	600	Предоставление субсидий бюджетным, автономным учреждениям и иным некоммерческим организациям	785,0	120,0	15,3%
619	902	1103	0710501801	620	Субсидии автономным учреждениям	785,0	120,0	15,3%
620	902	1103	0710501801	621	Субсидии автономным учреждениям на финансовое обеспечение государственного (муниципального) задания на оказание государственных (муниципальных) услуг (выполнение работ)	785,0	120,0	15,3%
621	902		0710801801		Содержание муниципальных учреждений в сфере физической культуры и спорта	22 207,0	4 364,0	19,7%
622	902	1100	0710801801		ФИЗИЧЕСКАЯ КУЛЬТУРА И СПОРТ	22 207,0	4 364,0	19,7%
623	902	1101	0710801801		Физическая культура	22 207,0	4 364,0	19,7%
624	902	1101	0710801801	600	Предоставление субсидий бюджетным, автономным учреждениям и иным некоммерческим организациям	22 207,0	4 364,0	19,7%
625	902	1101	0710801801	620	Субсидии автономным учреждениям	22 207,0	4 364,0	19,7%
626	902	1101	0710801801	621	Субсидии автономным учреждениям на финансовое обеспечение государственного (муниципального) задания на оказание государственных (муниципальных) услуг (выполнение работ)	22 207,0	4 364,0	19,7%
627	902		071P548500		Создание спортивных площадок (оснащение спортивным оборудованием) для занятий уличной гимнастикой	200,0	0,0	0,0%
628	902	1100	071P548500		ФИЗИЧЕСКАЯ КУЛЬТУРА И СПОРТ	200,0	0,0	0,0%
629	902	1102	071P548500		Массовый спорт	200,0	0,0	0,0%
630	902	1102	071P548500	600	Предоставление субсидий бюджетным, автономным учреждениям и иным некоммерческим организациям	200,0	0,0	0,0%
631	902	1102	071P548500	620	Субсидии автономным учреждениям	200,0	0,0	0,0%
632	902	1102	071P548500	622	Субсидии автономным учреждениям на иные цели	200,0	0,0	0,0%
633	902		071P548Г00		Мероприятия по поэтапному внедрению и реализации Всероссийского физкультурно-спортивного комплекса «Готов к труду и обороне»	122,4	122,4	100,0%
634	902	1100	071P548Г00		ФИЗИЧЕСКАЯ КУЛЬТУРА И СПОРТ	122,4	122,4	100,0%
635	902	1102	071P548Г00		Массовый спорт	122,4	122,4	100,0%
636	902	1102	071P548Г00	600	Предоставление субсидий бюджетным, автономным учреждениям и иным некоммерческим организациям	122,4	122,4	100,0%
637	902	1102	071P548Г00	620	Субсидии автономным учреждениям	122,4	122,4	100,0%
638	902	1102	071P548Г00	622	Субсидии автономным учреждениям на иные цели	122,4	122,4	100,0%
639	902		071P5S8500		Создание спортивных площадок (оснащение спортивным оборудованием) для занятий уличной гимнастикой	300,0	0,0	0,0%
640	902	1100	071P5S8500		ФИЗИЧЕСКАЯ КУЛЬТУРА И СПОРТ	300,0	0,0	0,0%
641	902	1102	071P5S8500		Массовый спорт	300,0	0,0	0,0%
642	902	1102	071P5S8500	600	Предоставление субсидий бюджетным, автономным учреждениям и иным некоммерческим организациям	300,0	0,0	0,0%
643	902	1102	071P5S8500	620	Субсидии автономным учреждениям	300,0	0,0	0,0%
644	902	1102	071P5S8500	622	Субсидии автономным учреждениям на иные цели	300,0	0,0	0,0%
645	902		071P5S8Г00		Мероприятия по поэтапному внедрению и реализации Всероссийского физкультурно-спортивного комплекса «Готов к труду и обороне»	52,5	52,5	100,0%
646	902	1100	071P5S8Г00		ФИЗИЧЕСКАЯ КУЛЬТУРА И СПОРТ	52,5	52,5	100,0%
647	902	1102	071P5S8Г00		Массовый спорт	52,5	52,5	100,0%
648	902	1102	071P5S8Г00	600	Предоставление субсидий бюджетным, автономным учреждениям и иным некоммерческим организациям	52,5	52,5	100,0%
649	902	1102	071P5S8Г00	620	Субсидии автономным учреждениям	52,5	52,5	100,0%
650	902	1102	071P5S8Г00	622	Субсидии автономным учреждениям на иные цели	52,5	52,5	100,0%
651	902		0720000000		Развитие дополнительного образования в сфере физической культуры и спорта	47 309,7	9 660,0	20,4%
652	902		0720101801		Содержание муниципальных учреждений дополнительного образования в сфере физической культуры и спорта	47 309,7	9 660,0	20,4%
653	902	1100	0720101801		ФИЗИЧЕСКАЯ КУЛЬТУРА И СПОРТ	47 309,7	9 660,0	20,4%
654	902	1101	0720101801		Физическая культура	47 309,7	9 660,0	20,4%
655	902	1101	0720101801	600	Предоставление субсидий бюджетным, автономным учреждениям и иным некоммерческим организациям	47 309,7	9 660,0	20,4%
656	902	1101	0720101801	620	Субсидии автономным учреждениям	47 309,7	9 660,0	20,4%

657	902	1101	0720101801	621	Субсидии автономным учреждениям на финансовое обеспечение государственного (муниципального) задания на оказание государственных (муниципальных) услуг (выполнение работ)	47 309,7	9 660,0	20,4%
658	902		0900000000		Муниципальная программа «Развитие системы образования в Арамильском городском округе на 2024 – 2028 годы»	18 542,8	3 570,0	19,3%
659	902		0930000000		Развитие системы дополнительного образования	18 542,8	3 570,0	19,3%
660	902		0930101503		Организация предоставления дополнительного образования детей в муниципальных организациях дополнительного образования	18 542,8	3 570,0	19,3%
661	902	0700	0930101503		ОБРАЗОВАНИЕ	18 542,8	3 570,0	19,3%
662	902	0703	0930101503		Дополнительное образование детей	18 542,8	3 570,0	19,3%
663	902	0703	0930101503	600	Предоставление субсидий бюджетным, автономным учреждениям и иным некоммерческим организациям	18 542,8	3 570,0	19,3%
664	902	0703	0930101503	610	Субсидии бюджетным учреждениям	18 542,8	3 570,0	19,3%
665	902	0703	0930101503	611	Субсидии бюджетным учреждениям на финансовое обеспечение государственного (муниципального) задания на оказание государственных (муниципальных) услуг (выполнение работ)	18 542,8	3 570,0	19,3%
666	902		1000000000		Муниципальная программа «Развитие культуры, искусства, туризма и гостеприимства в Арамильском городском округе до 2028 года»	94 912,6	12 092,6	12,7%
667	902		1010000000		Развитие культуры и искусства	94 912,6	12 092,6	12,7%
668	902		1010101602		Организация деятельности культурно-досуговых учреждений	45 115,5	9 180,0	20,3%
669	902	0800	1010101602		КУЛЬТУРА, КИНЕМАТОГРАФИЯ	45 115,5	9 180,0	20,3%
670	902	0801	1010101602		Культура	45 115,5	9 180,0	20,3%
671	902	0801	1010101602	600	Предоставление субсидий бюджетным, автономным учреждениям и иным некоммерческим организациям	45 115,5	9 180,0	20,3%
672	902	0801	1010101602	610	Субсидии бюджетным учреждениям	45 115,5	9 180,0	20,3%
673	902	0801	1010101602	611	Субсидии бюджетным учреждениям на финансовое обеспечение государственного (муниципального) задания на оказание государственных (муниципальных) услуг (выполнение работ)	45 115,5	9 180,0	20,3%
674	902		1010301602		Организация деятельности муниципальных музеев	2 082,9	436,6	21,0%
675	902	0800	1010301602		КУЛЬТУРА, КИНЕМАТОГРАФИЯ	2 082,9	436,6	21,0%
676	902	0801	1010301602		Культура	2 082,9	436,6	21,0%
677	902	0801	1010301602	600	Предоставление субсидий бюджетным, автономным учреждениям и иным некоммерческим организациям	2 082,9	436,6	21,0%
678	902	0801	1010301602	610	Субсидии бюджетным учреждениям	2 082,9	436,6	21,0%
679	902	0801	1010301602	611	Субсидии бюджетным учреждениям на финансовое обеспечение государственного (муниципального) задания на оказание государственных (муниципальных) услуг (выполнение работ)	2 082,9	436,6	21,0%
680	902		1010301603		Организация библиотечного обслуживания населения	9 224,0	1 743,9	18,9%
681	902	0800	1010301603		КУЛЬТУРА, КИНЕМАТОГРАФИЯ	9 224,0	1 743,9	18,9%
682	902	0801	1010301603		Культура	9 224,0	1 743,9	18,9%
683	902	0801	1010301603	600	Предоставление субсидий бюджетным, автономным учреждениям и иным некоммерческим организациям	9 224,0	1 743,9	18,9%
684	902	0801	1010301603	610	Субсидии бюджетным учреждениям	9 224,0	1 743,9	18,9%
685	902	0801	1010301603	611	Субсидии бюджетным учреждениям на финансовое обеспечение государственного (муниципального) задания на оказание государственных (муниципальных) услуг (выполнение работ)	9 224,0	1 743,9	18,9%
686	902		1010401602		Проведение ремонтных работ в зданиях и помещениях, в которых размещаются муниципальные учреждения культуры, приведение в соответствие с требованиями норм пожарной безопасности и санитарного законодательства	36 454,5	627,0	1,7%
687	902	0800	1010401602		КУЛЬТУРА, КИНЕМАТОГРАФИЯ	36 454,5	627,0	1,7%
688	902	0801	1010401602		Культура	36 454,5	627,0	1,7%
689	902	0801	1010401602	600	Предоставление субсидий бюджетным, автономным учреждениям и иным некоммерческим организациям	36 454,5	627,0	1,7%
690	902	0801	1010401602	610	Субсидии бюджетным учреждениям	36 454,5	627,0	1,7%
691	902	0801	1010401602	612	Субсидии бюджетным учреждениям на иные цели	36 454,5	627,0	1,7%
692	902		1010401603		Проведение ремонтных работ в зданиях и помещениях, в которых размещаются муниципальные учреждения культуры, приведение в соответствие с требованиями норм пожарной безопасности и санитарного законодательства	580,7	0,0	0,0%
693	902	0800	1010401603		КУЛЬТУРА, КИНЕМАТОГРАФИЯ	580,7	0,0	0,0%
694	902	0801	1010401603		Культура	580,7	0,0	0,0%
695	902	0801	1010401603	600	Предоставление субсидий бюджетным, автономным учреждениям и иным некоммерческим организациям	580,7	0,0	0,0%
696	902	0801	1010401603	610	Субсидии бюджетным учреждениям	580,7	0,0	0,0%
697	902	0801	1010401603	612	Субсидии бюджетным учреждениям на иные цели	580,7	0,0	0,0%
698	902		1010646192		Информатизация муниципальных библиотек, приобретение компьютерного оборудования и лицензионного программного обеспечения, подключение муниципальных библиотек к информационно-телекоммуникационной сети «Интернет» и развитие системы библиотечного дела с учетом задачи расширения информационных технологий и оцифровки	130,0	0,0	0,0%
699	902	0800	1010646192		КУЛЬТУРА, КИНЕМАТОГРАФИЯ	130,0	0,0	0,0%
700	902	0801	1010646192		Культура	130,0	0,0	0,0%
701	902	0801	1010646192	600	Предоставление субсидий бюджетным, автономным учреждениям и иным некоммерческим организациям	130,0	0,0	0,0%
702	902	0801	1010646192	610	Субсидии бюджетным учреждениям	130,0	0,0	0,0%
703	902	0801	1010646192	612	Субсидии бюджетным учреждениям на иные цели	130,0	0,0	0,0%
704	902		10106S6192		Информатизация муниципальных библиотек, приобретение компьютерного оборудования и лицензионного программного обеспечения, подключение муниципальных библиотек к информационно-телекоммуникационной сети «Интернет» и развитие системы библиотечного дела с учетом задачи расширения информационных технологий и оцифровки	130,0	0,0	0,0%
705	902	0800	10106S6192		КУЛЬТУРА, КИНЕМАТОГРАФИЯ	130,0	0,0	0,0%
706	902	0801	10106S6192		Культура	130,0	0,0	0,0%
707	902	0801	10106S6192	600	Предоставление субсидий бюджетным, автономным учреждениям и иным некоммерческим организациям	130,0	0,0	0,0%
708	902	0801	10106S6192	610	Субсидии бюджетным учреждениям	130,0	0,0	0,0%
709	902	0801	10106S6192	612	Субсидии бюджетным учреждениям на иные цели	130,0	0,0	0,0%
710	902		10107L5190		Модернизация библиотек в части комплектования книжных фондов на условиях софинансирования из федерального бюджета	160,0	0,0	0,0%
711	902	0800	10107L5190		КУЛЬТУРА, КИНЕМАТОГРАФИЯ	160,0	0,0	0,0%

712	902	0801	10107L5190		Культура	160,0	0,0	0,0%
713	902	0801	10107L5190	600	Предоставление субсидий бюджетным, автономным учреждениям и иным некоммерческим организациям	160,0	0,0	0,0%
714	902	0801	10107L5190	610	Субсидии бюджетным учреждениям	160,0	0,0	0,0%
715	902	0801	10107L5190	612	Субсидии бюджетным учреждениям на иные цели	160,0	0,0	0,0%
716	902		1011101605		Мероприятия в сфере культуры и искусства	1 035,0	105,0	10,1%
717	902	0800	1011101605		КУЛЬТУРА, КИНЕМАТОГРАФИЯ	1 035,0	105,0	10,1%
718	902	0801	1011101605		Культура	1 035,0	105,0	10,1%
719	902	0801	1011101605	600	Предоставление субсидий бюджетным, автономным учреждениям и иным некоммерческим организациям	1 035,0	105,0	10,1%
720	902	0801	1011101605	610	Субсидии бюджетным учреждениям	870,0	105,0	12,1%
721	902	0801	1011101605	612	Субсидии бюджетным учреждениям на иные цели	870,0	105,0	12,1%
722	902	0801	1011101605	620	Субсидии автономным учреждениям	165,0	0,0	0,0%
723	902	0801	1011101605	622	Субсидии автономным учреждениям на иные цели	165,0	0,0	0,0%
724	902		1100000000		Муниципальная программа «Развитие информационного пространства, кадровой политики в системе муниципального управления, архивной деятельности в Арамильском городском округе до 2028 года»	3 939,6	988,0	25,1%
725	902		1150000000		Развитие средств массовой информации	3 939,6	988,0	25,1%
726	902		1150201604		Обеспечение деятельности МБУ «Редакция газеты «Арамильские вести»	3 939,6	988,0	25,1%
727	902	1200	1150201604		СРЕДСТВА МАССОВОЙ ИНФОРМАЦИИ	3 939,6	988,0	25,1%
728	902	1202	1150201604		Периодическая печать и издательства	3 939,6	988,0	25,1%
729	902	1202	1150201604	600	Предоставление субсидий бюджетным, автономным учреждениям и иным некоммерческим организациям	3 939,6	988,0	25,1%
730	902	1202	1150201604	610	Субсидии бюджетным учреждениям	3 939,6	988,0	25,1%
731	902	1202	1150201604	611	Субсидии бюджетным учреждениям на финансовое обеспечение государственного (муниципального) задания на оказание государственных (муниципальных) услуг (выполнение работ)	3 939,6	988,0	25,1%
732	902		1200000000		Муниципальная программа «Формирование современной городской среды Арамильского городского округа на 2018-2027 годы»	10 712,5	92,0	0,9%
733	902		1200201306		Комплексное благоустройство общественных территорий	10 712,5	92,0	0,9%
734	902	0500	1200201306		ЖИЛИЩНО-КОММУНАЛЬНОЕ ХОЗЯЙСТВО	10 712,5	92,0	0,9%
735	902	0503	1200201306		Благоустройство	10 712,5	92,0	0,9%
736	902	0503	1200201306	600	Предоставление субсидий бюджетным, автономным учреждениям и иным некоммерческим организациям	10 712,5	92,0	0,9%
737	902	0503	1200201306	610	Субсидии бюджетным учреждениям	10 712,5	92,0	0,9%
738	902	0503	1200201306	612	Субсидии бюджетным учреждениям на иные цели	10 712,5	92,0	0,9%
739	902		1500000000		Муниципальная программа «Развитие дорожного хозяйства и транспортной инфраструктуры в Арамильском городском округе до 2028 года»	68 493,1	12 705,0	18,5%
740	902		1510000000		Развитие дорожного хозяйства	55 901,0	10 100,0	18,1%
741	902		1510101401		Реконструкция и ремонт дорог	48 514,0	10 000,0	20,6%
742	902	0400	1510101401		НАЦИОНАЛЬНАЯ ЭКОНОМИКА	48 514,0	10 000,0	20,6%
743	902	0409	1510101401		Дорожное хозяйство (дорожные фонды)	48 514,0	10 000,0	20,6%
744	902	0409	1510101401	600	Предоставление субсидий бюджетным, автономным учреждениям и иным некоммерческим организациям	48 514,0	10 000,0	20,6%
745	902	0409	1510101401	610	Субсидии бюджетным учреждениям	48 514,0	10 000,0	20,6%
746	902	0409	1510101401	612	Субсидии бюджетным учреждениям на иные цели	48 514,0	10 000,0	20,6%
747	902		1510301401		Содержание, ремонт и модернизация светофорных объектов	700,0	100,0	14,3%
748	902	0400	1510301401		НАЦИОНАЛЬНАЯ ЭКОНОМИКА	700,0	100,0	14,3%
749	902	0409	1510301401		Дорожное хозяйство (дорожные фонды)	700,0	100,0	14,3%
750	902	0409	1510301401	600	Предоставление субсидий бюджетным, автономным учреждениям и иным некоммерческим организациям	700,0	100,0	14,3%
751	902	0409	1510301401	610	Субсидии бюджетным учреждениям	700,0	100,0	14,3%
752	902	0409	1510301401	612	Субсидии бюджетным учреждениям на иные цели	700,0	100,0	14,3%
753	902		1510601401		Устройство тротуаров	6 687,0	0,0	0,0%
754	902	0400	1510601401		НАЦИОНАЛЬНАЯ ЭКОНОМИКА	6 687,0	0,0	0,0%
755	902	0409	1510601401		Дорожное хозяйство (дорожные фонды)	6 687,0	0,0	0,0%
756	902	0409	1510601401	600	Предоставление субсидий бюджетным, автономным учреждениям и иным некоммерческим организациям	6 687,0	0,0	0,0%
757	902	0409	1510601401	610	Субсидии бюджетным учреждениям	6 687,0	0,0	0,0%
758	902	0409	1510601401	612	Субсидии бюджетным учреждениям на иные цели	6 687,0	0,0	0,0%
759	902		1530000000		Обеспечение реализации муниципальной программы «Развитие дорожного хозяйства и транспортной инфраструктуры до 2028 года»	12 592,1	2 605,0	20,7%
760	902		1530201105		Обеспечение деятельности МБУ «Арамильская Служба Заказчика»	12 592,1	2 605,0	20,7%
761	902	0400	1530201105		НАЦИОНАЛЬНАЯ ЭКОНОМИКА	12 592,1	2 605,0	20,7%
762	902	0412	1530201105		Другие вопросы в области национальной экономики	12 592,1	2 605,0	20,7%
763	902	0412	1530201105	600	Предоставление субсидий бюджетным, автономным учреждениям и иным некоммерческим организациям	12 592,1	2 605,0	20,7%
764	902	0412	1530201105	610	Субсидии бюджетным учреждениям	12 592,1	2 605,0	20,7%
765	902	0412	1530201105	611	Субсидии бюджетным учреждениям на финансовое обеспечение государственного (муниципального) задания на оказание государственных (муниципальных) услуг (выполнение работ)	12 592,1	2 605,0	20,7%
766	906				Отдел образования Арамильского городского округа	776 933,9	167 091,1	21,5%
767	906		0100000000		Муниципальная программа «Повышение эффективности управления муниципальными финансами Арамильского городского округа до 2028 года»	7 455,8	7 259,8	97,4%
768	906		0150000000		Обеспечение реализации муниципальной программы Арамильского городского округа «Повышение эффективности управления муниципальными финансами Арамильского городского округа до 2028 года»	7 455,8	7 259,8	97,4%
769	906		0150601501		Осуществление оплаты кредиторской задолженности прошлых лет	2 904,8	2 779,3	95,7%
770	906	0700	0150601501		ОБРАЗОВАНИЕ	2 904,8	2 779,3	95,7%
771	906	0701	0150601501		Дошкольное образование	2 904,8	2 779,3	95,7%
772	906	0701	0150601501	600	Предоставление субсидий бюджетным, автономным учреждениям и иным некоммерческим организациям	2 904,8	2 779,3	95,7%
773	906	0701	0150601501	610	Субсидии бюджетным учреждениям	623,7	539,7	86,5%
774	906	0701	0150601501	612	Субсидии бюджетным учреждениям на иные цели	623,7	539,7	86,5%
775	906	0701	0150601501	620	Субсидии автономным учреждениям	2 281,1	2 239,6	98,2%
776	906	0701	0150601501	622	Субсидии автономным учреждениям на иные цели	2 281,1	2 239,6	98,2%
777	906		0150601502		Осуществление оплаты кредиторской задолженности прошлых лет	3 584,4	3 584,4	100,0%
778	906	0700	0150601502		ОБРАЗОВАНИЕ	3 584,4	3 584,4	100,0%

779	906	0702	0150601502		Общее образование	3 584,4	3 584,4	100,0%
780	906	0702	0150601502	600	Предоставление субсидий бюджетным, автономным учреждениям и иным некоммерческим организациям	3 584,4	3 584,4	100,0%
781	906	0702	0150601502	610	Субсидии бюджетным учреждениям	263,9	263,9	100,0%
782	906	0702	0150601502	612	Субсидии бюджетным учреждениям на иные цели	263,9	263,9	100,0%
783	906	0702	0150601502	620	Субсидии автономным учреждениям	3 320,5	3 320,5	100,0%
784	906	0702	0150601502	622	Субсидии автономным учреждениям на иные цели	3 320,5	3 320,5	100,0%
785	906		0150601503		Осуществление оплаты кредиторской задолженности прошлых лет	966,6	896,1	92,7%
786	906	0700	0150601503		ОБРАЗОВАНИЕ	966,6	896,1	92,7%
787	906	0703	0150601503		Дополнительное образование детей	966,6	896,1	92,7%
788	906	0703	0150601503	600	Предоставление субсидий бюджетным, автономным учреждениям и иным некоммерческим организациям	960,4	889,9	92,7%
789	906	0703	0150601503	610	Субсидии бюджетным учреждениям	960,4	889,9	92,7%
790	906	0703	0150601503	612	Субсидии бюджетным учреждениям на иные цели	960,4	889,9	92,7%
791	906	0703	0150601503	800	Иные бюджетные ассигнования	6,2	6,2	100,0%
792	906	0703	0150601503	810	Субсидии юридическим лицам (кроме некоммерческих организаций), индивидуальным предпринимателям, физическим лицам - производителям товаров, работ, услуг	6,2	6,2	100,0%
793	906	0703	0150601503	816	Субсидии в целях финансового обеспечения (возмещения) исполнения государственного (муниципального) социального заказа на оказание государственных (муниципальных) услуг в социальной сфере	6,2	6,2	100,0%
794	906		0900000000		Муниципальная программа «Развитие системы образования в Арамильском городском округе на 2024 – 2028 годы»	767 893,1	159 831,3	20,8%
795	906		0910000000		Развитие системы дошкольного образования	292 805,4	60 958,0	20,8%
796	906		0910145110		Финансовое обеспечение государственных гарантий реализации прав на получение общедоступного и бесплатного дошкольного образования в муниципальных дошкольных образовательных организациях (в части финансирования расходов на оплату труда работников дошкольных образовательных организаций)	180 889,0	38 985,0	21,6%
797	906	0700	0910145110		ОБРАЗОВАНИЕ	180 889,0	38 985,0	21,6%
798	906	0701	0910145110		Дошкольное образование	180 889,0	38 985,0	21,6%
799	906	0701	0910145110	600	Предоставление субсидий бюджетным, автономным учреждениям и иным некоммерческим организациям	180 889,0	38 985,0	21,6%
800	906	0701	0910145110	610	Субсидии бюджетным учреждениям	25 204,2	5 419,0	21,5%
801	906	0701	0910145110	611	Субсидии бюджетным учреждениям на финансовое обеспечение государственного (муниципального) задания на оказание государственных (муниципальных) услуг (выполнение работ)	25 204,2	5 419,0	21,5%
802	906	0701	0910145110	620	Субсидии автономным учреждениям	155 684,8	33 566,0	21,6%
803	906	0701	0910145110	621	Субсидии автономным учреждениям на финансовое обеспечение государственного (муниципального) задания на оказание государственных (муниципальных) услуг (выполнение работ)	155 684,8	33 566,0	21,6%
804	906		0910145120		Финансовое обеспечение государственных гарантий реализации прав на получение общедоступного и бесплатного дошкольного образования в муниципальных дошкольных образовательных организациях (в части финансирования расходов на приобретение учебников и учебных пособий, средств обучения, игр, игрушек и др.)	2 464,0	616,0	25,0%
805	906	0700	0910145120		ОБРАЗОВАНИЕ	2 464,0	616,0	25,0%
806	906	0701	0910145120		Дошкольное образование	2 464,0	616,0	25,0%
807	906	0701	0910145120	600	Предоставление субсидий бюджетным, автономным учреждениям и иным некоммерческим организациям	2 464,0	616,0	25,0%
808	906	0701	0910145120	610	Субсидии бюджетным учреждениям	342,0	85,5	25,0%
809	906	0701	0910145120	611	Субсидии бюджетным учреждениям на финансовое обеспечение государственного (муниципального) задания на оказание государственных (муниципальных) услуг (выполнение работ)	342,0	85,5	25,0%
810	906	0701	0910145120	620	Субсидии автономным учреждениям	2 122,0	530,5	25,0%
811	906	0701	0910145120	621	Субсидии автономным учреждениям на финансовое обеспечение государственного (муниципального) задания на оказание государственных (муниципальных) услуг (выполнение работ)	2 122,0	530,5	25,0%
812	906		0910201501		Организация предоставления дошкольного образования, создание условий для присмотра и ухода за детьми, содержания детей в муниципальных образовательных организациях	109 452,4	21 357,0	19,5%
813	906	0700	0910201501		ОБРАЗОВАНИЕ	109 452,4	21 357,0	19,5%
814	906	0701	0910201501		Дошкольное образование	109 452,4	21 357,0	19,5%
815	906	0701	0910201501	600	Предоставление субсидий бюджетным, автономным учреждениям и иным некоммерческим организациям	109 452,4	21 357,0	19,5%
816	906	0701	0910201501	610	Субсидии бюджетным учреждениям	15 146,9	3 433,0	22,7%
817	906	0701	0910201501	611	Субсидии бюджетным учреждениям на финансовое обеспечение государственного (муниципального) задания на оказание государственных (муниципальных) услуг (выполнение работ)	15 146,9	3 433,0	22,7%
818	906	0701	0910201501	620	Субсидии автономным учреждениям	94 305,5	17 924,0	19,0%
819	906	0701	0910201501	621	Субсидии автономным учреждениям на финансовое обеспечение государственного (муниципального) задания на оказание государственных (муниципальных) услуг (выполнение работ)	94 059,5	17 924,0	19,1%
820	906	0701	0910201501	622	Субсидии автономным учреждениям на иные цели	246,0	0,0	0,0%
821	906		0920000000		Развитие системы общего образования	407 879,2	90 679,9	22,2%
822	906		0920145310		Финансовое обеспечение государственных гарантий реализации прав на получение общедоступного и бесплатного дошкольного, начального общего, основного общего, среднего общего образования в муниципальных общеобразовательных организациях и финансовое обеспечение дополнительного образования детей в муниципальных общеобразовательных организациях (в части финансирования расходов на оплату труда работников общеобразовательных организаций)	251 037,0	55 035,0	21,9%
823	906	0700	0920145310		ОБРАЗОВАНИЕ	251 037,0	55 035,0	21,9%
824	906	0702	0920145310		Общее образование	251 037,0	55 035,0	21,9%
825	906	0702	0920145310	600	Предоставление субсидий бюджетным, автономным учреждениям и иным некоммерческим организациям	251 037,0	55 035,0	21,9%
826	906	0702	0920145310	610	Субсидии бюджетным учреждениям	48 100,6	10 525,3	21,9%
827	906	0702	0920145310	611	Субсидии бюджетным учреждениям на финансовое обеспечение государственного (муниципального) задания на оказание государственных (муниципальных) услуг (выполнение работ)	48 100,6	10 525,3	21,9%
828	906	0702	0920145310	620	Субсидии автономным учреждениям	202 936,4	44 509,7	21,9%

829	906	0702	0920145310	621	Субсидии автономным учреждениям на финансовое обеспечение государственного (муниципального) задания на оказание государственных (муниципальных) услуг (выполнение работ)	202 936,4	44 509,7	21,9%
830	906		0920145320		Финансовое обеспечение государственных гарантий реализации прав на получение общедоступного и бесплатного дошкольного, начального общего, основного общего, среднего общего образования в муниципальных общеобразовательных организациях и финансовое обеспечение дополнительного образования детей в муниципальных общеобразовательных организациях (в части финансирования расходов на приобретение учебников и учебных пособий, средств обучения, игр, игрушек и др.)	15 175,0	3 793,8	25,0%
831	906	0700	0920145320		ОБРАЗОВАНИЕ	15 175,0	3 793,8	25,0%
832	906	0702	0920145320		Общее образование	15 175,0	3 793,8	25,0%
833	906	0702	0920145320	600	Предоставление субсидий бюджетным, автономным учреждениям и иным некоммерческим организациям	15 175,0	3 793,8	25,0%
834	906	0702	0920145320	610	Субсидии бюджетным учреждениям	1 834,0	458,5	25,0%
835	906	0702	0920145320	611	Субсидии бюджетным учреждениям на финансовое обеспечение государственного (муниципального) задания на оказание государственных (муниципальных) услуг (выполнение работ)	1 834,0	458,5	25,0%
836	906	0702	0920145320	620	Субсидии автономным учреждениям	13 341,0	3 335,3	25,0%
837	906	0702	0920145320	621	Субсидии автономным учреждениям на финансовое обеспечение государственного (муниципального) задания на оказание государственных (муниципальных) услуг (выполнение работ)	13 341,0	3 335,3	25,0%
838	906		0920201502		Обеспечение деятельности муниципальных общеобразовательных организаций	74 105,3	14 483,0	19,5%
839	906	0700	0920201502		ОБРАЗОВАНИЕ	74 105,3	14 483,0	19,5%
840	906	0702	0920201502		Общее образование	74 105,3	14 483,0	19,5%
841	906	0702	0920201502	600	Предоставление субсидий бюджетным, автономным учреждениям и иным некоммерческим организациям	74 105,3	14 483,0	19,5%
842	906	0702	0920201502	610	Субсидии бюджетным учреждениям	14 986,9	3 067,0	20,5%
843	906	0702	0920201502	611	Субсидии бюджетным учреждениям на финансовое обеспечение государственного (муниципального) задания на оказание государственных (муниципальных) услуг (выполнение работ)	13 885,1	3 067,0	22,1%
844	906	0702	0920201502	612	Субсидии бюджетным учреждениям на иные цели	1 101,8	0,0	0,0%
845	906	0702	0920201502	620	Субсидии автономным учреждениям	59 118,4	11 416,0	19,3%
846	906	0702	0920201502	621	Субсидии автономным учреждениям на финансовое обеспечение государственного (муниципального) задания на оказание государственных (муниципальных) услуг (выполнение работ)	57 636,1	11 416,0	19,8%
847	906	0702	0920201502	622	Субсидии автономным учреждениям на иные цели	1 482,3	0,0	0,0%
848	906		0920345400		Осуществление мероприятий по обеспечению питанием обучающихся в муниципальных общеобразовательных организациях	24 951,0	11 008,4	44,1%
849	906	0700	0920345400		ОБРАЗОВАНИЕ	24 339,3	10 873,3	44,7%
850	906	0702	0920345400		Общее образование	24 339,3	10 873,3	44,7%
851	906	0702	0920345400	600	Предоставление субсидий бюджетным, автономным учреждениям и иным некоммерческим организациям	24 339,3	10 873,3	44,7%
852	906	0702	0920345400	610	Субсидии бюджетным учреждениям	3 875,7	1 721,1	44,4%
853	906	0702	0920345400	611	Субсидии бюджетным учреждениям на финансовое обеспечение государственного (муниципального) задания на оказание государственных (муниципальных) услуг (выполнение работ)	3 875,7	1 721,1	44,4%
854	906	0702	0920345400	620	Субсидии автономным учреждениям	20 463,7	9 152,2	44,7%
855	906	0702	0920345400	621	Субсидии автономным учреждениям на финансовое обеспечение государственного (муниципального) задания на оказание государственных (муниципальных) услуг (выполнение работ)	20 463,7	9 152,2	44,7%
856	906	1000	0920345400		СОЦИАЛЬНАЯ ПОЛИТИКА	611,7	135,1	22,1%
857	906	1004	0920345400		Охрана семьи и детства	611,7	135,1	22,1%
858	906	1004	0920345400	300	Социальное обеспечение и иные выплаты населению	611,7	135,1	22,1%
859	906	1004	0920345400	320	Социальные выплаты гражданам, кроме публичных нормативных социальных выплат	611,7	135,1	22,1%
860	906	1004	0920345400	321	Пособия, компенсации и иные социальные выплаты гражданам, кроме публичных нормативных обязательств	611,7	135,1	22,1%
861	906		09204L3040		Организация бесплатного горячего питания обучающихся, получающих начальное общее образование в муниципальных образовательных организациях	24 440,1	2 932,8	12,0%
862	906	0700	09204L3040		ОБРАЗОВАНИЕ	24 440,1	2 932,8	12,0%
863	906	0702	09204L3040		Общее образование	24 440,1	2 932,8	12,0%
864	906	0702	09204L3040	600	Предоставление субсидий бюджетным, автономным учреждениям и иным некоммерческим организациям	24 440,1	2 932,8	12,0%
865	906	0702	09204L3040	610	Субсидии бюджетным учреждениям	2 932,8	351,9	12,0%
866	906	0702	09204L3040	612	Субсидии бюджетным учреждениям на иные цели	2 932,8	351,9	12,0%
867	906	0702	09204L3040	620	Субсидии автономным учреждениям	21 507,3	2 580,9	12,0%
868	906	0702	09204L3040	622	Субсидии автономным учреждениям на иные цели	21 507,3	2 580,9	12,0%
869	906		0920545410		Создание в муниципальных общеобразовательных организациях условий для организации горячего питания обучающихся	761,6	0,0	0,0%
870	906	0700	0920545410		ОБРАЗОВАНИЕ	761,6	0,0	0,0%
871	906	0702	0920545410		Общее образование	761,6	0,0	0,0%
872	906	0702	0920545410	600	Предоставление субсидий бюджетным, автономным учреждениям и иным некоммерческим организациям	761,6	0,0	0,0%
873	906	0702	0920545410	620	Субсидии автономным учреждениям	761,6	0,0	0,0%
874	906	0702	0920545410	622	Субсидии автономным учреждениям на иные цели	761,6	0,0	0,0%
875	906		09205S5410		Создание в муниципальных общеобразовательных организациях условий для организации горячего питания обучающихся	761,6	0,0	0,0%
876	906	0700	09205S5410		ОБРАЗОВАНИЕ	761,6	0,0	0,0%
877	906	0702	09205S5410		Общее образование	761,6	0,0	0,0%
878	906	0702	09205S5410	600	Предоставление субсидий бюджетным, автономным учреждениям и иным некоммерческим организациям	761,6	0,0	0,0%
879	906	0702	09205S5410	620	Субсидии автономным учреждениям	761,6	0,0	0,0%
880	906	0702	09205S5410	622	Субсидии автономным учреждениям на иные цели	761,6	0,0	0,0%
881	906		09206L3030		Ежемесячное денежное вознаграждение за классное руководство педагогическим работникам муниципальных образовательных организаций, реализующих образовательные программы начального общего, основного общего образования, образовательные программы среднего общего образования	15 632,0	3 126,4	20,0%
882	906	0700	09206L3030		ОБРАЗОВАНИЕ	15 632,0	3 126,4	20,0%
883	906	0702	09206L3030		Общее образование	15 632,0	3 126,4	20,0%

884	906	0702	09206L3030	600	Предоставление субсидий бюджетным, автономным учреждениям и иным некоммерческим организациям	15 632,0	3 126,4	20,0%
885	906	0702	09206L3030	610	Субсидии бюджетным учреждениям	2 515,5	503,1	20,0%
886	906	0702	09206L3030	612	Субсидии бюджетным учреждениям на иные цели	2 515,5	503,1	20,0%
887	906	0702	09206L3030	620	Субсидии автономным учреждениям	13 116,5	2 623,3	20,0%
888	906	0702	09206L3030	622	Субсидии автономным учреждениям на иные цели	13 116,5	2 623,3	20,0%
889	906		092EB51790		Обеспечение деятельности советников директора по воспитанию и взаимодействию с детскими общественными объединениями в общеобразовательных организациях	1 015,7	300,5	29,6%
890	906	0700	092EB51790		ОБРАЗОВАНИЕ	1 015,7	300,5	29,6%
891	906	0709	092EB51790		Другие вопросы в области образования	1 015,7	300,5	29,6%
892	906	0709	092EB51790	600	Предоставление субсидий бюджетным, автономным учреждениям и иным некоммерческим организациям	1 015,7	300,5	29,6%
893	906	0709	092EB51790	610	Субсидии бюджетным учреждениям	338,6	100,1	29,6%
894	906	0709	092EB51790	612	Субсидии бюджетным учреждениям на иные цели	338,6	100,1	29,6%
895	906	0709	092EB51790	620	Субсидии автономным учреждениям	677,1	200,4	29,6%
896	906	0709	092EB51790	622	Субсидии автономным учреждениям на иные цели	677,1	200,4	29,6%
897	906		0930000000		Развитие системы дополнительного образования	26 957,1	5 531,8	20,5%
898	906		0930101503		Организация предоставления дополнительного образования детей в муниципальных организациях дополнительного образования	23 528,7	4 888,0	20,8%
899	906	0700	0930101503		ОБРАЗОВАНИЕ	23 528,7	4 888,0	20,8%
900	906	0703	0930101503		Дополнительное образование детей	23 528,7	4 888,0	20,8%
901	906	0703	0930101503	600	Предоставление субсидий бюджетным, автономным учреждениям и иным некоммерческим организациям	23 528,7	4 888,0	20,8%
902	906	0703	0930101503	610	Субсидии бюджетным учреждениям	22 963,3	4 888,0	21,3%
903	906	0703	0930101503	614	Субсидии бюджетным учреждениям на финансовое обеспечение государственного (муниципального) задания в рамках исполнения государственного (муниципального) социального заказа на оказание государственных (муниципальных) услуг в социальной сфере	22 963,3	4 888,0	21,3%
904	906	0703	0930101503	620	Субсидии автономным учреждениям	565,4	0,0	0,0%
905	906	0703	0930101503	624	Субсидии автономным учреждениям на финансовое обеспечение государственного (муниципального) задания в рамках исполнения государственного (муниципального) социального заказа на оказание государственных (муниципальных) услуг в социальной сфере	565,4	0,0	0,0%
906	906		0930201503		Обеспечение функционирования системы персонифицированного финансирования дополнительного образования детей	3 428,4	643,8	18,8%
907	906	0700	0930201503		ОБРАЗОВАНИЕ	3 428,4	643,8	18,8%
908	906	0703	0930201503		Дополнительное образование детей	3 428,4	643,8	18,8%
909	906	0703	0930201503	600	Предоставление субсидий бюджетным, автономным учреждениям и иным некоммерческим организациям	3 194,6	643,8	20,2%
910	906	0703	0930201503	610	Субсидии бюджетным учреждениям	2 674,6	418,8	15,7%
911	906	0703	0930201503	614	Субсидии бюджетным учреждениям на финансовое обеспечение государственного (муниципального) задания в рамках исполнения государственного (муниципального) социального заказа на оказание государственных (муниципальных) услуг в социальной сфере	2 674,6	418,8	15,7%
912	906	0703	0930201503	620	Субсидии автономным учреждениям	520,0	225,0	43,3%
913	906	0703	0930201503	624	Субсидии автономным учреждениям на финансовое обеспечение государственного (муниципального) задания в рамках исполнения государственного (муниципального) социального заказа на оказание государственных (муниципальных) услуг в социальной сфере	520,0	225,0	43,3%
914	906	0703	0930201503	800	Иные бюджетные ассигнования	233,8	0,0	0,0%
915	906	0703	0930201503	810	Субсидии юридическим лицам (кроме некоммерческих организаций), индивидуальным предпринимателям, физическим лицам - производителям товаров, работ, услуг	233,8	0,0	0,0%
916	906	0703	0930201503	816	Субсидии в целях финансового обеспечения (возмещения) исполнения государственного (муниципального) социального заказа на оказание государственных (муниципальных) услуг в социальной сфере	233,8	0,0	0,0%
917	906		0940000000		Сохранение и укрепление здоровья обучающихся	36 422,0	1 968,0	5,4%
918	906		0940101504		Осуществление мероприятий по обеспечению организации отдыха детей в каникулярное время, включая мероприятия по обеспечению безопасности их жизни и здоровья	8 065,3	741,0	9,2%
919	906	0700	0940101504		ОБРАЗОВАНИЕ	8 065,3	741,0	9,2%
920	906	0709	0940101504		Другие вопросы в области образования	8 065,3	741,0	9,2%
921	906	0709	0940101504	200	Закупка товаров, работ и услуг для обеспечения государственных (муниципальных) нужд	3 229,3	0,0	0,0%
922	906	0709	0940101504	240	Иные закупки товаров, работ и услуг для обеспечения государственных (муниципальных) нужд	3 229,3	0,0	0,0%
923	906	0709	0940101504	244	Прочая закупка товаров, работ и услуг	3 229,3	0,0	0,0%
924	906	0709	0940101504	600	Предоставление субсидий бюджетным, автономным учреждениям и иным некоммерческим организациям	4 836,0	741,0	15,3%
925	906	0709	0940101504	610	Субсидии бюджетным учреждениям	609,4	0,0	0,0%
926	906	0709	0940101504	612	Субсидии бюджетным учреждениям на иные цели	609,4	0,0	0,0%
927	906	0709	0940101504	620	Субсидии автономным учреждениям	4 226,6	741,0	17,5%
928	906	0709	0940101504	622	Субсидии автономным учреждениям на иные цели	4 226,6	741,0	17,5%
929	906		0940145600		Осуществление мероприятий по обеспечению организации отдыха детей в каникулярное время, включая мероприятия по обеспечению безопасности их жизни и здоровья	13 143,2	168,0	1,3%
930	906	0700	0940145600		ОБРАЗОВАНИЕ	13 143,2	168,0	1,3%
931	906	0709	0940145600		Другие вопросы в области образования	13 143,2	168,0	1,3%
932	906	0709	0940145600	200	Закупка товаров, работ и услуг для обеспечения государственных (муниципальных) нужд	6 249,2	168,0	2,7%
933	906	0709	0940145600	240	Иные закупки товаров, работ и услуг для обеспечения государственных (муниципальных) нужд	6 249,2	168,0	2,7%
934	906	0709	0940145600	244	Прочая закупка товаров, работ и услуг	6 249,2	168,0	2,7%
935	906	0709	0940145600	600	Предоставление субсидий бюджетным, автономным учреждениям и иным некоммерческим организациям	6 894,0	0,0	0,0%
936	906	0709	0940145600	610	Субсидии бюджетным учреждениям	560,0	0,0	0,0%
937	906	0709	0940145600	612	Субсидии бюджетным учреждениям на иные цели	560,0	0,0	0,0%
938	906	0709	0940145600	620	Субсидии автономным учреждениям	6 334,0	0,0	0,0%
939	906	0709	0940145600	622	Субсидии автономным учреждениям на иные цели	6 334,0	0,0	0,0%

940	906		0940245500		Осуществление государственных полномочий Свердловской области по организации и обеспечению отдыха и оздоровления детей (за исключением детей-сирот и детей, оставшихся без попечения родителей, детей, находящихся в трудной жизненной ситуации) в учебное время, включая мероприятия по обеспечению безопасности их жизни и здоровья	1 583,2	0,0	0,0%
941	906	0700	0940245500		ОБРАЗОВАНИЕ	1 583,2	0,0	0,0%
942	906	0709	0940245500		Другие вопросы в области образования	1 583,2	0,0	0,0%
943	906	0709	0940245500	200	Закупка товаров, работ и услуг для обеспечения государственных (муниципальных) нужд	89,6	0,0	0,0%
944	906	0709	0940245500	240	Иные закупки товаров, работ и услуг для обеспечения государственных (муниципальных) нужд	89,6	0,0	0,0%
945	906	0709	0940245500	244	Прочая закупка товаров, работ и услуг	89,6	0,0	0,0%
946	906	0709	0940245500	600	Предоставление субсидий бюджетным, автономным учреждениям и иным некоммерческим организациям	1 493,6	0,0	0,0%
947	906	0709	0940245500	620	Субсидии автономным учреждениям	1 493,6	0,0	0,0%
948	906	0709	0940245500	622	Субсидии автономным учреждениям на иные цели	1 493,6	0,0	0,0%
949	906		0940345610		Обеспечение отдыха отдельных категорий детей, проживающих на территории Арамильского городского округа, в организациях отдыха детей и их оздоровления, расположенных на побережье Черного моря	3 106,6	0,0	0,0%
950	906	0700	0940345610		ОБРАЗОВАНИЕ	3 106,6	0,0	0,0%
951	906	0709	0940345610		Другие вопросы в области образования	3 106,6	0,0	0,0%
952	906	0709	0940345610	200	Закупка товаров, работ и услуг для обеспечения государственных (муниципальных) нужд	0,0	0,0	100,0%
953	906	0709	0940345610	240	Иные закупки товаров, работ и услуг для обеспечения государственных (муниципальных) нужд	0,0	0,0	100,0%
954	906	0709	0940345610	244	Прочая закупка товаров, работ и услуг	0,0	0,0	100,0%
955	906	0709	0940345610	600	Предоставление субсидий бюджетным, автономным учреждениям и иным некоммерческим организациям	3 106,6	0,0	0,0%
956	906	0709	0940345610	620	Субсидии автономным учреждениям	3 106,6	0,0	0,0%
957	906	0709	0940345610	622	Субсидии автономным учреждениям на иные цели	3 106,6	0,0	0,0%
958	906		0940601501		Капитальный ремонт, разработка проектно-сметной документации, приведение в соответствие с требованиями пожарной и антитеррористической безопасности, санитарного законодательства зданий и помещений, в которых размещаются муниципальные образовательные организации, в том числе на осуществление мероприятий, направленных на устранение нарушений, выявленных органами государственного надзора в результате проверок	2 765,0	806,8	29,2%
959	906	0700	0940601501		ОБРАЗОВАНИЕ	2 765,0	806,8	29,2%
960	906	0701	0940601501		Дошкольное образование	2 765,0	806,8	29,2%
961	906	0701	0940601501	600	Предоставление субсидий бюджетным, автономным учреждениям и иным некоммерческим организациям	2 765,0	806,8	29,2%
962	906	0701	0940601501	610	Субсидии бюджетным учреждениям	1 003,3	0,0	0,0%
963	906	0701	0940601501	612	Субсидии бюджетным учреждениям на иные цели	1 003,3	0,0	0,0%
964	906	0701	0940601501	620	Субсидии автономным учреждениям	1 761,7	806,8	45,8%
965	906	0701	0940601501	622	Субсидии автономным учреждениям на иные цели	1 761,7	806,8	45,8%
966	906		0940601502		Капитальный ремонт, разработка проектно-сметной документации, приведение в соответствие с требованиями пожарной и антитеррористической безопасности, санитарного законодательства зданий и помещений, в которых размещаются муниципальные образовательные организации, в том числе на осуществление мероприятий, направленных на устранение нарушений, выявленных органами государственного надзора в результате проверок	7 248,6	252,2	3,5%
967	906	0700	0940601502		ОБРАЗОВАНИЕ	7 248,6	252,2	3,5%
968	906	0702	0940601502		Общее образование	7 248,6	252,2	3,5%
969	906	0702	0940601502	600	Предоставление субсидий бюджетным, автономным учреждениям и иным некоммерческим организациям	7 248,6	252,2	3,5%
970	906	0702	0940601502	610	Субсидии бюджетным учреждениям	5 406,4	252,2	4,7%
971	906	0702	0940601502	612	Субсидии бюджетным учреждениям на иные цели	5 406,4	252,2	4,7%
972	906	0702	0940601502	620	Субсидии автономным учреждениям	1 842,2	0,0	0,0%
973	906	0702	0940601502	622	Субсидии автономным учреждениям на иные цели	1 842,2	0,0	0,0%
974	906		0940601503		Капитальный ремонт, разработка проектно-сметной документации, приведение в соответствие с требованиями пожарной и антитеррористической безопасности, санитарного законодательства зданий и помещений, в которых размещаются муниципальные образовательные организации, в том числе на осуществление мероприятий, направленных на устранение нарушений, выявленных органами государственного надзора в результате проверок	510,1	0,0	0,0%
975	906	0700	0940601503		ОБРАЗОВАНИЕ	510,1	0,0	0,0%
976	906	0703	0940601503		Дополнительное образование детей	510,1	0,0	0,0%
977	906	0703	0940601503	600	Предоставление субсидий бюджетным, автономным учреждениям и иным некоммерческим организациям	510,1	0,0	0,0%
978	906	0703	0940601503	610	Субсидии бюджетным учреждениям	510,1	0,0	0,0%
979	906	0703	0940601503	612	Субсидии бюджетным учреждениям на иные цели	510,1	0,0	0,0%
980	906		0950000000		Обеспечение реализации муниципальной программы «Развитие системы образования в Арамильском городском округе на 2024 – 2028 годы»	3 829,3	693,6	18,1%
981	906		0950101001		Обеспечение деятельности органа местного самоуправления, осуществляющего управление в сфере образования	3 829,3	693,6	18,1%
982	906	0700	0950101001		ОБРАЗОВАНИЕ	3 829,3	693,6	18,1%
983	906	0709	0950101001		Другие вопросы в области образования	3 829,3	693,6	18,1%
984	906	0709	0950101001	100	Расходы на выплаты персоналу в целях обеспечения выполнения функций государственными (муниципальными) органами, казенными учреждениями, органами управления государственными внебюджетными фондами	3 669,3	693,6	18,9%
985	906	0709	0950101001	120	Расходы на выплаты персоналу государственных (муниципальных) органов	3 669,3	693,6	18,9%
986	906	0709	0950101001	121	Фонд оплаты труда государственных (муниципальных) органов	2 822,8	488,9	17,3%
987	906	0709	0950101001	129	Взносы по обязательному социальному страхованию на выплаты денежного содержания и иные выплаты работникам государственных (муниципальных) органов	846,5	204,7	24,2%
988	906	0709	0950101001	200	Закупка товаров, работ и услуг для обеспечения государственных (муниципальных) нужд	160,0	0,0	0,0%
989	906	0709	0950101001	240	Иные закупки товаров, работ и услуг для обеспечения государственных (муниципальных) нужд	160,0	0,0	0,0%
990	906	0709	0950101001	244	Прочая закупка товаров, работ и услуг	160,0	0,0	0,0%

991	906	0709	0950101001	800	Иные бюджетные ассигнования	0,0	0,0	100,0%
992	906	0709	0950101001	850	Уплата налогов, сборов и иных платежей	0,0	0,0	100,0%
993	906	0709	0950101001	853	Уплата иных платежей	0,0	0,0	100,0%
994	906		1400000000		Муниципальная программа «Развитие молодежной политики и патриотическое воспитание граждан в Арамильском городском округе до 2028 года»	1 585,0	0,0	0,0%
995	906		1410000000		Молодёжная политика	1 358,0	0,0	0,0%
996	906		1410848П00		Реализация проектов по приоритетным направлениям работы с молодежью	746,7	0,0	0,0%
997	906	0700	1410848П00		ОБРАЗОВАНИЕ	746,7	0,0	0,0%
998	906	0707	1410848П00		Молодежная политика	746,7	0,0	0,0%
999	906	0707	1410848П00	200	Закупка товаров, работ и услуг для обеспечения государственных (муниципальных) нужд	746,7	0,0	0,0%
1000	906	0707	1410848П00	240	Иные закупки товаров, работ и услуг для обеспечения государственных (муниципальных) нужд	746,7	0,0	0,0%
1001	906	0707	1410848П00	244	Прочая закупка товаров, работ и услуг	746,7	0,0	0,0%
1002	906		14108S8П00		Реализация проектов по приоритетным направлениям работы с молодежью	611,3	0,0	0,0%
1003	906	0700	14108S8П00		ОБРАЗОВАНИЕ	611,3	0,0	0,0%
1004	906	0707	14108S8П00		Молодежная политика	611,3	0,0	0,0%
1005	906	0707	14108S8П00	200	Закупка товаров, работ и услуг для обеспечения государственных (муниципальных) нужд	611,3	0,0	0,0%
1006	906	0707	14108S8П00	240	Иные закупки товаров, работ и услуг для обеспечения государственных (муниципальных) нужд	611,3	0,0	0,0%
1007	906	0707	14108S8П00	244	Прочая закупка товаров, работ и услуг	611,3	0,0	0,0%
1008	906		1420000000		Гражданское образование и патриотическое воспитание граждан	227,0	0,0	0,0%
1009	906		1420148700		Организация военно - патриотического воспитания и допризывной подготовки молодых граждан	113,5	0,0	0,0%
1010	906	0700	1420148700		ОБРАЗОВАНИЕ	113,5	0,0	0,0%
1011	906	0707	1420148700		Молодежная политика	113,5	0,0	0,0%
1012	906	0707	1420148700	600	Предоставление субсидий бюджетным, автономным учреждениям и иным некоммерческим организациям	113,5	0,0	0,0%
1013	906	0707	1420148700	610	Субсидии бюджетным учреждениям	113,5	0,0	0,0%
1014	906	0707	1420148700	612	Субсидии бюджетным учреждениям на иные цели	113,5	0,0	0,0%
1015	906		14201S8700		Организация военно - патриотического воспитания и допризывной подготовки молодых граждан	113,5	0,0	0,0%
1016	906	0700	14201S8700		ОБРАЗОВАНИЕ	113,5	0,0	0,0%
1017	906	0707	14201S8700		Молодежная политика	113,5	0,0	0,0%
1018	906	0707	14201S8700	600	Предоставление субсидий бюджетным, автономным учреждениям и иным некоммерческим организациям	113,5	0,0	0,0%
1019	906	0707	14201S8700	610	Субсидии бюджетным учреждениям	113,5	0,0	0,0%
1020	906	0707	14201S8700	612	Субсидии бюджетным учреждениям на иные цели	113,5	0,0	0,0%
1021	912				Дума Арамильского городского округа	113,6	0,0	0,0%
1022	912		0100000000		Муниципальная программа «Повышение эффективности управления муниципальными финансами Арамильского городского округа до 2028 года»	113,6	0,0	0,0%
1023	912		0150000000		Обеспечение реализации муниципальной программы Арамильского городского округа «Повышение эффективности управления муниципальными финансами Арамильского городского округа до 2028 года»	113,6	0,0	0,0%
1024	912		0150601001		Осуществление оплаты кредиторской задолженности прошлых лет	27,6	0,0	0,0%
1025	912	0100	0150601001		ОБЩЕГОСУДАРСТВЕННЫЕ ВОПРОСЫ	27,6	0,0	0,0%
1026	912	0103	0150601001		Функционирование законодательных (представительных) органов государственной власти и представительных органов муниципальных образований	27,6	0,0	0,0%
1027	912	0103	0150601001	100	Расходы на выплаты персоналу в целях обеспечения выполнения функций государственными (муниципальными) органами, казенными учреждениями, органами управления государственными внебюджетными фондами	27,6	0,0	0,0%
1028	912	0103	0150601001	120	Расходы на выплаты персоналу государственных (муниципальных) органов	27,6	0,0	0,0%
1029	912	0103	0150601001	129	Взносы по обязательному социальному страхованию на выплаты денежного содержания и иные выплаты работникам государственных (муниципальных) органов	27,6	0,0	0,0%
1030	912		0150601003		Осуществление оплаты кредиторской задолженности прошлых лет	86,0	0,0	0,0%
1031	912	0100	0150601003		ОБЩЕГОСУДАРСТВЕННЫЕ ВОПРОСЫ	86,0	0,0	0,0%
1032	912	0103	0150601003		Функционирование законодательных (представительных) органов государственной власти и представительных органов муниципальных образований	86,0	0,0	0,0%
1033	912	0103	0150601003	100	Расходы на выплаты персоналу в целях обеспечения выполнения функций государственными (муниципальными) органами, казенными учреждениями, органами управления государственными внебюджетными фондами	86,0	0,0	0,0%
1034	912	0103	0150601003	120	Расходы на выплаты персоналу государственных (муниципальных) органов	86,0	0,0	0,0%
1035	912	0103	0150601003	129	Взносы по обязательному социальному страхованию на выплаты денежного содержания и иные выплаты работникам государственных (муниципальных) органов	86,0	0,0	0,0%
1036	919				Финансовый отдел Администрации Арамильского городского округа	100 813,2	27 535,8	27,3%
1037	919		0100000000		Муниципальная программа «Повышение эффективности управления муниципальными финансами Арамильского городского округа до 2028 года»	29 094,1	6 781,4	23,3%
1038	919		0150000000		Обеспечение реализации муниципальной программы Арамильского городского округа «Повышение эффективности управления муниципальными финансами Арамильского городского округа до 2028 года»	29 094,1	6 781,4	23,3%
1039	919		0150101105		Обеспечение деятельности МКУ «Центр бухгалтерского сопровождения органов местного самоуправления и муниципальных учреждений Арамильского городского округа»	17 932,7	3 366,6	18,8%
1040	919	0100	0150101105		ОБЩЕГОСУДАРСТВЕННЫЕ ВОПРОСЫ	17 932,7	3 366,6	18,8%
1041	919	0113	0150101105		Другие общегосударственные вопросы	17 932,7	3 366,6	18,8%
1042	919	0113	0150101105	100	Расходы на выплаты персоналу в целях обеспечения выполнения функций государственными (муниципальными) органами, казенными учреждениями, органами управления государственными внебюджетными фондами	17 126,6	3 176,3	18,5%
1043	919	0113	0150101105	110	Расходы на выплаты персоналу казенных учреждений	17 126,6	3 176,3	18,5%
1044	919	0113	0150101105	111	Фонд оплаты труда учреждений	13 457,4	2 549,3	18,9%
1045	919	0113	0150101105	119	Взносы по обязательному социальному страхованию на выплаты по оплате труда работников и иные выплаты работникам учреждений	3 669,2	627,0	17,1%
1046	919	0113	0150101105	200	Закупка товаров, работ и услуг для обеспечения государственных (муниципальных) нужд	806,1	190,3	23,6%
1047	919	0113	0150101105	240	Иные закупки товаров, работ и услуг для обеспечения государственных (муниципальных) нужд	806,1	190,3	23,6%
1048	919	0113	0150101105	244	Прочая закупка товаров, работ и услуг	806,1	190,3	23,6%

1049	919		0150201001		Обеспечение деятельности Финансового отдела Администрации Арамильского городского округа	6 714,8	1 219,5	18,2%
1050	919	0100	0150201001		ОБЩЕГОСУДАРСТВЕННЫЕ ВОПРОСЫ	6 714,8	1 219,5	18,2%
1051	919	0106	0150201001		Обеспечение деятельности финансовых, налоговых и таможенных органов и органов финансового (финансово-бюджетного) надзора	6 714,8	1 219,5	18,2%
1052	919	0106	0150201001	100	Расходы на выплаты персоналу в целях обеспечения выполнения функций государственными (муниципальными) органами, казенными учреждениями, органами управления государственными внебюджетными фондами	6 572,8	1 193,3	18,2%
1053	919	0106	0150201001	120	Расходы на выплаты персоналу государственных (муниципальных) органов	6 572,8	1 193,3	18,2%
1054	919	0106	0150201001	121	Фонд оплаты труда государственных (муниципальных) органов	5 048,2	913,2	18,1%
1055	919	0106	0150201001	129	Взносы по обязательному социальному страхованию на выплаты денежного содержания и иные выплаты работникам государственных (муниципальных) органов	1 524,6	280,0	18,4%
1056	919	0106	0150201001	200	Закупка товаров, работ и услуг для обеспечения государственных (муниципальных) нужд	142,0	26,2	18,5%
1057	919	0106	0150201001	240	Иные закупки товаров, работ и услуг для обеспечения государственных (муниципальных) нужд	142,0	26,2	18,5%
1058	919	0106	0150201001	244	Прочая закупка товаров, работ и услуг	142,0	26,2	18,5%
1059	919		0150401090		Повышение эффективности управления бюджетным процессом за счет применения автоматизированных систем	4 055,0	1 803,7	44,5%
1060	919	0400	0150401090		НАЦИОНАЛЬНАЯ ЭКОНОМИКА	4 055,0	1 803,7	44,5%
1061	919	0410	0150401090		Связь и информатика	4 055,0	1 803,7	44,5%
1062	919	0410	0150401090	200	Закупка товаров, работ и услуг для обеспечения государственных (муниципальных) нужд	4 055,0	1 803,7	44,5%
1063	919	0410	0150401090	240	Иные закупки товаров, работ и услуг для обеспечения государственных (муниципальных) нужд	4 055,0	1 803,7	44,5%
1064	919	0410	0150401090	244	Прочая закупка товаров, работ и услуг	4 055,0	1 803,7	44,5%
1065	919		0150601105		Осуществление оплаты кредиторской задолженности прошлых лет	391,6	391,6	100,0%
1066	919	0100	0150601105		ОБЩЕГОСУДАРСТВЕННЫЕ ВОПРОСЫ	391,6	391,6	100,0%
1067	919	0113	0150601105		Другие общегосударственные вопросы	391,6	391,6	100,0%
1068	919	0113	0150601105	100	Расходы на выплаты персоналу в целях обеспечения выполнения функций государственными (муниципальными) органами, казенными учреждениями, органами управления государственными внебюджетными фондами	370,7	370,7	100,0%
1069	919	0113	0150601105	110	Расходы на выплаты персоналу казенных учреждений	370,7	370,7	100,0%
1070	919	0113	0150601105	119	Взносы по обязательному социальному страхованию на выплаты по оплате труда работников и иные выплаты работникам учреждений	370,7	370,7	100,0%
1071	919	0113	0150601105	200	Закупка товаров, работ и услуг для обеспечения государственных (муниципальных) нужд	20,9	20,9	100,0%
1072	919	0113	0150601105	240	Иные закупки товаров, работ и услуг для обеспечения государственных (муниципальных) нужд	20,9	20,9	100,0%
1073	919	0113	0150601105	244	Прочая закупка товаров, работ и услуг	20,9	20,9	100,0%
1074	919		0800000000		Муниципальная программа «Социальная поддержка населения Арамильского городского округа до 2028 года»	71 719,1	20 754,3	28,9%
1075	919		0830000000		Социальная поддержка населения в форме субсидий и компенсаций на оплату жилого помещения и коммунальных услуг	71 719,1	20 754,3	28,9%
1076	919		0830152500		Осуществление государственного полномочия Российской Федерации по предоставлению отдельным категориям граждан мер социальной поддержки по оплате жилого помещения и коммунальных услуг	14 792,6	4 579,2	31,0%
1077	919	1000	0830152500		СОЦИАЛЬНАЯ ПОЛИТИКА	14 792,6	4 579,2	31,0%
1078	919	1003	0830152500		Социальное обеспечение населения	14 792,6	4 579,2	31,0%
1079	919	1003	0830152500	200	Закупка товаров, работ и услуг для обеспечения государственных (муниципальных) нужд	207,7	0,0	0,0%
1080	919	1003	0830152500	240	Иные закупки товаров, работ и услуг для обеспечения государственных (муниципальных) нужд	207,7	0,0	0,0%
1081	919	1003	0830152500	244	Прочая закупка товаров, работ и услуг	207,7	0,0	0,0%
1082	919	1003	0830152500	300	Социальное обеспечение и иные выплаты населению	14 584,9	4 579,2	31,4%
1083	919	1003	0830152500	320	Социальные выплаты гражданам, кроме публичных нормативных социальных выплат	14 584,9	4 579,2	31,4%
1084	919	1003	0830152500	321	Пособия, компенсации и иные социальные выплаты гражданам, кроме публичных нормативных обязательств	14 584,9	4 579,2	31,4%
1085	919		0830249200		Осуществление государственного полномочия Свердловской области по предоставлению отдельным категориям граждан компенсаций расходов на оплату жилого помещения и коммунальных услуг	33 041,1	12 914,8	39,1%
1086	919	1000	0830249200		СОЦИАЛЬНАЯ ПОЛИТИКА	33 041,1	12 914,8	39,1%
1087	919	1003	0830249200		Социальное обеспечение населения	30 179,7	12 495,3	41,4%
1088	919	1003	0830249200	200	Закупка товаров, работ и услуг для обеспечения государственных (муниципальных) нужд	412,9	0,0	0,0%
1089	919	1003	0830249200	240	Иные закупки товаров, работ и услуг для обеспечения государственных (муниципальных) нужд	412,9	0,0	0,0%
1090	919	1003	0830249200	244	Прочая закупка товаров, работ и услуг	412,9	0,0	0,0%
1091	919	1003	0830249200	300	Социальное обеспечение и иные выплаты населению	29 766,8	12 495,3	42,0%
1092	919	1003	0830249200	320	Социальные выплаты гражданам, кроме публичных нормативных социальных выплат	29 766,8	12 495,3	42,0%
1093	919	1003	0830249200	321	Пособия, компенсации и иные социальные выплаты гражданам, кроме публичных нормативных обязательств	29 766,8	12 495,3	42,0%
1094	919	1006	0830249200		Другие вопросы в области социальной политики	2 861,4	419,6	14,7%
1095	919	1006	0830249200	100	Расходы на выплаты персоналу в целях обеспечения выполнения функций государственными (муниципальными) органами, казенными учреждениями, органами управления государственными внебюджетными фондами	2 382,7	419,6	17,6%
1096	919	1006	0830249200	110	Расходы на выплаты персоналу казенных учреждений	2 382,7	419,6	17,6%
1097	919	1006	0830249200	111	Фонд оплаты труда учреждений	1 830,0	358,8	19,6%
1098	919	1006	0830249200	119	Взносы по обязательному социальному страхованию на выплаты по оплате труда работников и иные выплаты работникам учреждений	552,7	60,8	11,0%
1099	919	1006	0830249200	200	Закупка товаров, работ и услуг для обеспечения государственных (муниципальных) нужд	478,7	0,0	0,0%
1100	919	1006	0830249200	240	Иные закупки товаров, работ и услуг для обеспечения государственных (муниципальных) нужд	478,7	0,0	0,0%
1101	919	1006	0830249200	244	Прочая закупка товаров, работ и услуг	478,7	0,0	0,0%

1102	919		0830349100		Осуществление государственного полномочия Свердловской области по предоставлению гражданам субсидий на оплату жилого помещения и коммунальных услуг	10 577,1	3 201,5	30,3%
1103	919	1000	0830349100		СОЦИАЛЬНАЯ ПОЛИТИКА	10 577,1	3 201,5	30,3%
1104	919	1003	0830349100		Социальное обеспечение населения	9 963,9	3 081,4	30,9%
1105	919	1003	0830349100	200	Закупка товаров, работ и услуг для обеспечения государственных (муниципальных) нужд	115,2	0,0	0,0%
1106	919	1003	0830349100	240	Иные закупки товаров, работ и услуг для обеспечения государственных (муниципальных) нужд	115,2	0,0	0,0%
1107	919	1003	0830349100	244	Прочая закупка товаров, работ и услуг	115,2	0,0	0,0%
1108	919	1003	0830349100	300	Социальное обеспечение и иные выплаты населению	9 848,7	3 081,4	31,3%
1109	919	1003	0830349100	320	Социальные выплаты гражданам, кроме публичных нормативных социальных выплат	9 848,7	3 081,4	31,3%
1110	919	1003	0830349100	321	Пособия, компенсации и иные социальные выплаты гражданам, кроме публичных нормативных обязательств	9 848,7	3 081,4	31,3%
1111	919	1006	0830349100		Другие вопросы в области социальной политики	613,2	120,0	19,6%
1112	919	1006	0830349100	100	Расходы на выплаты персоналу в целях обеспечения выполнения функций государственными (муниципальными) органами, казенными учреждениями, органами управления государственными внебюджетными фондами	613,2	120,0	19,6%
1113	919	1006	0830349100	110	Расходы на выплаты персоналу казенных учреждений	613,2	120,0	19,6%
1114	919	1006	0830349100	111	Фонд оплаты труда учреждений	470,9	101,4	21,5%
1115	919	1006	0830349100	119	Взносы по обязательному социальному страхованию на выплаты по оплате труда работников и иные выплаты работникам учреждений	142,2	18,6	13,1%
1116	919		08304R4620		Осуществление государственного полномочия Свердловской области по предоставлению отдельным категориям граждан компенсаций расходов на оплату жилого помещения и коммунальных услуг в части оплаты взноса на капитальный ремонт общего имущества в многоквартирном доме на условиях софинансирования из федерального бюджета	83,3	58,8	70,6%
1117	919	1000	08304R4620		СОЦИАЛЬНАЯ ПОЛИТИКА	83,3	58,8	70,6%
1118	919	1003	08304R4620		Социальное обеспечение населения	83,3	58,8	70,6%
1119	919	1003	08304R4620	300	Социальное обеспечение и иные выплаты населению	83,3	58,8	70,6%
1120	919	1003	08304R4620	320	Социальные выплаты гражданам, кроме публичных нормативных социальных выплат	83,3	58,8	70,6%
1121	919	1003	08304R4620	321	Пособия, компенсации и иные социальные выплаты гражданам, кроме публичных нормативных обязательств	83,3	58,8	70,6%
1122	919		0830542700		Осуществление государственного полномочия Свердловской области по предоставлению гражданам, проживающим на территории Свердловской области, меры социальной поддержки по частичному освобождению от платы за коммунальные услуги	13 225,0	0,0	0,0%
1123	919	0500	0830542700		ЖИЛИЩНО-КОММУНАЛЬНОЕ ХОЗЯЙСТВО	13 225,0	0,0	0,0%
1124	919	0502	0830542700		Коммунальное хозяйство	12 431,5	0,0	0,0%
1125	919	0502	0830542700	800	Иные бюджетные ассигнования	12 431,5	0,0	0,0%
1126	919	0502	0830542700	810	Субсидии юридическим лицам (кроме некоммерческих организаций), индивидуальным предпринимателям, физическим лицам - производителям товаров, работ, услуг	12 431,5	0,0	0,0%
1127	919	0502	0830542700	811	Субсидии на возмещение недополученных доходов и (или) возмещение фактически понесенных затрат в связи с производством (реализацией) товаров, выполнением работ, оказанием услуг	12 431,5	0,0	0,0%
1128	919	0505	0830542700		Другие вопросы в области жилищно-коммунального хозяйства	793,5	0,0	0,0%
1129	919	0505	0830542700	100	Расходы на выплаты персоналу в целях обеспечения выполнения функций государственными (муниципальными) органами, казенными учреждениями, органами управления государственными внебюджетными фондами	355,7	0,0	0,0%
1130	919	0505	0830542700	110	Расходы на выплаты персоналу казенных учреждений	355,7	0,0	0,0%
1131	919	0505	0830542700	111	Фонд оплаты труда учреждений	273,2	0,0	0,0%
1132	919	0505	0830542700	119	Взносы по обязательному социальному страхованию на выплаты по оплате труда работников и иные выплаты работникам учреждений	82,5	0,0	0,0%
1133	919	0505	0830542700	200	Закупка товаров, работ и услуг для обеспечения государственных (муниципальных) нужд	437,8	0,0	0,0%
1134	919	0505	0830542700	240	Иные закупки товаров, работ и услуг для обеспечения государственных (муниципальных) нужд	437,8	0,0	0,0%
1135	919	0505	0830542700	244	Прочая закупка товаров, работ и услуг	437,8	0,0	0,0%

Приложение № 5
к Отчету об исполнении бюджета
Арамильского городского округа
за 1 квартал 2024 года

Отчет о поступлениях из источников внутреннего финансирования дефицита бюджета Арамильского городского округа, сгруппированных в соответствии с классификацией источников внутреннего финансирования дефицитов бюджетов Российской Федерации за 1 квартал 2024 года

Номер строки	Наименование кода группы, подгруппы, статьи, вида источника финансирования дефицитов бюджетов, кода классификации операций сектора государственного управления, относящихся к источникам финансирования дефицитов бюджетов Российской Федерации	Код классификации источников финансирования дефицита областного бюджета	Сумма, в тыс. рублей	
			Утверждено	Исполнено
1	2	3	4	5
1	Источники финансирования дефицита бюджета	x	27589,90	-60024,00
5	Бюджетные кредиты от других бюджетов бюджетной системы Российской Федерации	000 01 03 00 00 00 0000 000	-7715,50	0,00
6	Привлечение кредитов из других бюджетов бюджетной системы Российской Федерации бюджетами городских округов в валюте Российской Федерации	000 01 03 01 00 04 0000 710	20000,00	0,00
7	Погашение бюджетных кредитов, полученных бюджетами городских округов от других бюджетов бюджетной системы Российской Федерации в валюте Российской Федерации	000 01 03 01 00 04 0000 810	-27715,50	0,00
8	Иные источники внутреннего финансирования дефицитов бюджетов	000 01 06 00 00 00 0000 000	3816,80	0,00
11	Бюджетные кредиты, предоставленные внутри страны в валюте Российской Федерации	000 01 06 05 00 00 0000 000	3816,80	0,00
12	Возврат бюджетных кредитов, предоставленных юридическим лицам из бюджетов городских округов в валюте Российской Федерации	000 01 06 05 01 04 0000 640	3816,80	0,00
13	Изменение остатков средств	000 01 05 00 00 00 0000 000	31488,60	-60024,00

14	Увеличение прочих остатков денежных средств бюджетов городских округов	000 01 05 02 01 04 0000 510	-1433441,40	-347536,40
15	Уменьшение прочих остатков денежных средств бюджетов городских округов	000 01 05 02 01 04 0000 610	1464930,00	287512,40

Приложение № 6
к Отчету об исполнении бюджета
Арамильского городского округа
за 1 квартал 2024 года

Отчет об исполнении
программы муниципальных внутренних заимствований бюджета
Арамильского городского округа за 1 квартал 2024 года

Раздел 1. Муниципальные внутренние заимствования, осуществляемые в 2024 году

№	Наименование вида муниципального внутреннего заимствования	Направление использования заемных средств	Сумма в тыс. рублей	
			утверждено	исполнено
1.	Кредитные соглашения и договоры, заключенные от имени городского округа	Покрытие дефицита бюджета и кассового разрыва	20000,0	0,0
1.1	Бюджетные кредиты, привлеченные в местный бюджет от других бюджетов бюджетной системы Российской Федерации	Покрытие дефицита бюджета и (или) кассового разрыва	20000,0	0,0
1.2	Кредиты, привлеченные в местный бюджет от кредитных организаций	Покрытие дефицита бюджета и (или) кассового разрыва	0,0	0,0

Раздел 2. Муниципальные внутренние заимствования, осуществленные в предыдущие годы и не погашенные к 2024 году

№ строки	Наименование вида муниципального внутреннего заимствования	Сумма непогашенных заимствований в тыс. рублей	Сумма, подлежащая погашению в 2024 году в тыс. рублей	
			утверждено в бюджете	исполнено
1.	Кредитные соглашения и договоры, заключенные от имени городского округа	24676,3	- 7715,5	0,0
1.1	Бюджетные кредиты, привлеченные в местный бюджет от других бюджетов бюджетной системы Российской Федерации	24676,3	- 7715,5	0,0
1.2	Кредиты, привлеченные в местный бюджет от кредитных организаций	0,0	0,0	0,0

Приложение № 7
к Отчету об исполнении бюджета
Арамильского городского округа
за 1 квартал 2024 года

Отчет о выполнении программы муниципальных гарантий
Арамильского городского округа за 1 квартал 2024 года

Раздел 1 Перечень подлежащих предоставлению муниципальных гарантий Арамильского городского округа в 2024 году

№ строки	Цель предоставления муниципальной гарантии	Наименование принципала	Планируемый объем гарантии (тыс. руб.)	Фактический объем предоставленных гарантий (тыс. руб.)
1	2	3	4	5
1	-	-	-	-

Раздел 2 Общий объем бюджетных ассигнований, предусмотренных на исполнение муниципальных гарантий Арамильского городского округа по возможным гарантийным случаям, в 2024 году

Номер строки	Источники исполнения муниципальных гарантий Арамильского городского округа	Объем бюджетных ассигнований на исполнение гарантий по возможным гарантийным случаям, в тыс. руб.	Фактическое исполнение гарантий по возможным гарантийным случаям, в тыс. руб.
1	2	3	4
1.	Всего расходы бюджета Арамильского городского округа	10721,3	10721,3

Приложение № 8
к Отчету об исполнении бюджета
Арамильского городского округа
за 1 квартал 2024 года

Отчет об исполнении безвозмездных поступлений
от других бюджетов бюджетной системы Российской Федерации
за 1 квартал 2024 года

Код бюджетной классификации Российской Федерации	Наименование доходов бюджета	Утверждено в бюджете на 2024 год, в тыс. рублей	Поступило в бюджет	
			в тыс. рублей	в процентах
1	2	3	4	5
000 2 02 00000 00 0000 000	БЕЗВОЗМЕЗДНЫЕ ПОСТУПЛЕНИЯ ОТ ДРУГИХ БЮДЖЕТОВ БЮДЖЕТНОЙ СИСТЕМЫ РОССИЙСКОЙ ФЕДЕРАЦИИ	920015,6	259447,3	28,2%
000 2 02 10000 00 0000 150	Дотации бюджетам субъектов Российской Федерации	319995,0	80499,0	25,2%
000 2 02 15002 04 0000 150	Дотации бюджетам городских округов на поддержку мер по обеспечению сбалансированности бюджетов	319995,0	80499,0	25,2%
000 2 02 20000 00 0000 150	Субсидии бюджетам бюджетной системы Российской Федерации (межбюджетные субсидии)	75481,3	17147,9	22,7%
000 2 02 25497 04 0000 150	Субсидии бюджетам городских округов на реализацию мероприятий по обеспечению жильем молодых семей	0,0	2159,7	
000 2 02 25519 04 0000 150	Субсидии бюджетам городских округов на поддержку отрасли культуры	80,0	0,0	0,0%
000 2 02 29999 04 0000 150	Прочие субсидии бюджетам городских округов	75401,3	14988,2	19,9%
в том числе				
	Субсидии на реализацию концессионных соглашений в коммунальной сфере	34977,3	0,0	0,0%
	Субсидии на создание в муниципальных общеобразовательных организациях условий для организации горячего питания обучающихся	761,6	0,0	0,0%
	Субсидии на организация военно-патриотического воспитания и допризывной подготовки молодых граждан	163,5	163,5	100,0%
	Субсидии на реализацию проектов по приоритетным направлениям работы с молодежью на территории Свердловской области	746,7	746,7	100,0%
	Субсидии на развитие сети муниципальных учреждений по работе с молодежью	113,7	113,7	100,0%
	Субсидии на реализацию мероприятий по поэтапному внедрению Всероссийского физкультурно-спортивного комплекса «Готов к труду и обороне»	122,4	122,4	100,0%

	Субсидии на поддержку муниципальных учреждений спортивной направленности по адаптивной физической культуре и спорту Свердловской области	91,9	91,9	100,0%
	Субсидии на осуществление мероприятий по обеспечению организации отдыха детей в каникулярное время, включая мероприятия по обеспечению безопасности их жизни и здоровья	13143,2	2000,0	15,2%
	Субсидии на осуществление мероприятий по обеспечению питанием обучающихся в муниципальных общеобразовательных организациях	24951,0	11485,0	46,0%
	Субсидии на информатизацию муниципальных библиотек, приобретение компьютерного оборудования и лицензионного программного обеспечения, подключение муниципальных библиотек к информационно-телекоммуникационной сети «Интернет» и развитие системы библиотечного дела с учетом задачи расширения информационных технологий и оцифровки	130,0	65,0	50,0%
	Субсидии на создание спортивных площадок (оснащение спортивным оборудованием) для занятий уличной гимнастикой	200,0	200,0	100,0%
000 2 02 30000 00 0000 150	Субвенции бюджетам бюджетной системы Российской Федерации	524539,3	155440,7	29,6%
000 2 02 30022 04 0000 150	Субвенции бюджетам городских округов на осуществление государственного полномочия Свердловской области по предоставлению гражданам субсидий на оплату жилого помещения и коммунальных услуг	10577,1	4584,4	43,3%
000 2 02 30024 04 0000 150	Субвенции бюджетам городских округов на выполнение передаваемых полномочий субъектов Российской Федерации	48953,3	28660,1	58,5%
в том числе				
	Субвенции местным бюджетам на осуществление государственных полномочий Свердловской области по хранению, комплектованию, учету и использованию архивных документов, относящихся к государственной собственности Свердловской области	179,0	44,8	25,0%
	Субвенции местным бюджетам на осуществление государственного полномочия Свердловской области по определению перечня должностных лиц, уполномоченных составлять протоколы об административных правонарушениях, предусмотренных законом Свердловской области	0,2	0,2	100,0%
	Субвенции местным бюджетам на осуществление государственного полномочия Свердловской области по созданию административных комиссий	120,9	120,9	100,0%
	Субвенции местным бюджетам на осуществление государственного полномочия Свердловской области по предоставлению отдельным категориям граждан компенсаций расходов на оплату жилого помещения и коммунальных услуг	33041,1	13715,6	41,5%
	Субвенции местным бюджетам на осуществление государственных полномочий Свердловской области по организации и обеспечению отдыха и оздоровления детей (за исключением детей-сирот и детей, оставшихся без попечения родителей, детей, находящихся в трудной жизненной ситуации) в учебное время, включая мероприятия по обеспечению безопасности их жизни и здоровья	1583,2	1583,2	100,0%
	Субвенции местным бюджетам на осуществление государственного полномочия Свердловской области по предоставлению гражданам, проживающим на территории Свердловской области, меры социальной поддержки по частичному освобождению от платы за коммунальные услуги	13225,0	13195,4	99,8%
	Субвенции местным бюджетам на осуществление государственного полномочия Свердловской области в сфере организации мероприятий при осуществлении деятельности по обращению с животными без владельцев	777,4	0,0	0,0%
	Субвенции местным бюджетам на осуществление государственного полномочия Свердловской области по организации проведения на территории Свердловской области мероприятий по предупреждению и ликвидации болезней животных	26,5	0,0	0,0%
000 2 02 35118 04 0000 150	Субвенции бюджетам городских округов на осуществление первичного воинского учета органами местного самоуправления поселений, муниципальных и городских округов	0,0	324,4	
000 2 02 35120 04 0000 150	Субвенции бюджетам городских округов на осуществление полномочий по составлению (изменению) списков кандидатов в присяжные заседатели федеральных судов общей юрисдикции в Российской Федерации	2,0	0,0	0,0%
000 2 02 35250 04 0000 150	Субвенции бюджетам городских округов на оплату жилищно-коммунальных услуг отдельным категориям граждан	14792,6	4579,2	31,0%
000 2 02 35462 04 0000 150	Субвенции бюджетам городских округов на компенсацию отдельным категориям граждан оплаты взноса на капитальный ремонт общего имущества в многоквартирном доме	83,3	58,8	70,6%
000 2 02 39999 04 0000 150	Прочие субвенции бюджетам городских округов	450131,0	117233,8	26,0%
в том числе				
	Субвенции на финансовое обеспечение государственных гарантий реализации прав на получение общедоступного и бесплатного дошкольного, начального общего, основного общего, среднего общего образования в муниципальных общеобразовательных организациях и финансовое обеспечение дополнительного образования детей в муниципальных общеобразовательных организациях	268336,0	69835,8	26,0%

	Субвенции на финансовое обеспечение государственных гарантий реализации прав на получение общедоступного и бесплатного дошкольного образования в муниципальных дошкольных образовательных организациях	181795,0	47398,0	26,1%
000 2 02 40000 00 0000 150	Иные межбюджетные трансферты	0,0	6359,7	
000 2 02 45179 04 0000 150	Межбюджетные трансферты, передаваемые бюджетам на проведение мероприятий по обеспечению деятельности советников директора по воспитанию и взаимодействию с детскими общественными объединениями в общеобразовательных организациях	0,0	300,5	
000 2 02 45303 04 0000 150	Межбюджетные трансферты, передаваемые бюджетам городских округов на ежемесячное денежное вознаграждение за классное руководство педагогическим работникам государственных и муниципальных общеобразовательных организаций	0,0	3126,4	
000 2 02 49999 04 0000 150	Прочие межбюджетные трансферты, передаваемые бюджетам городских округов	0,0	2932,8	
в том числе				
	Прочие межбюджетные трансферты на организацию бесплатного горячего питания обучающихся, получающих начальное общее образование в государственных и муниципальных общеобразовательных организаций	0,0	2932,8	
	Прочие межбюджетные трансферты из Резервного фонда Правительства Свердловской области	0,0	0,0	

Приложение № 9
к Отчету об исполнении бюджета
Арамильского городского округа
за 1 квартал 2024 года

Отчет
об использовании средств резервного фонда Администрации Арамильского городского округа за 1 квартал 2024 года

№№ п/п	№ распоряжения	Дата распоряжения	Сумма в тыс. рублей	КБК	Содержание
Сумма резервного фонда, утвержденная в бюджете на 2024 год – 1 000,0 тысяч рублей					
1	2	22.01.2024	10,0	901,1003,9900001101,360,262	Оказание материальной помощи Леоновой О.В. в связи с пожаром
2	3	22.01.2024	10,0	901,1003,9900001101,360,262	Оказание материальной помощи Леонову Е.А. в связи с пожаром
3	4	22.01.2024	10,0	901,1003,9900001101,360,262	Оказание материальной помощи Бурдасову Д.В. в связи с трудной жизненной ситуацией
4	6	16.02.2024	30,0	901,1003,9900001101,360,262	Оказание материальной помощи Пинигиной Е.В. на погребение участника СВО Пинигина С.В.
5	8	27.02.2024	20,0	901,1003,9900001101,360,262	Оказание материальной помощи Фадееву Г.М. на погребение Фадеевой О.М. и в связи с пожаром
6	9	01.03.2024	10,0	901,1003,9900001101,360,262	Оказание материальной помощи Арефьевой Л.Б. на погребение Зырянцева К.Е., погибшего при пожаре
7	10	07.03.2024	5,0	901,1003,9900001101,360,262	Оказание материальной помощи Гринь В.Н. в связи с необходимостью получения медицинской помощи
8	11	07.03.2024	50,0	901,1101,9900001101,244,226	Возмещение расходов на поездку участников в Первенстве России по кикбоксингу
9	12	13.03.2024	30,0	901,1003,9900001101,360,262	Оказание материальной помощи Семериковой Е.А. для проведения ремонта в маневренном жилом фонде
10	13	20.03.2024	10,0	901,1003,9900001101,360,262	Оказание материальной помощи Банных А.А. в связи с пожаром
11	15	21.03.2024	110,0	901,1003,9900001101,360,262	Оказание материальной помощи гражданам, пострадавшим во время пожара в г. Арамиль ул. Курчатова,30А
12	16	22.03.2024	10,0	901,1003,9900001101,360,262	Оказание материальной помощи Поскребышевой Г.В. в связи с пожаром
		Итого	305,0		
Остаток средств резервного фонда 695,0 тыс. рублей					

Приложение к постановлению Администрации
Арамильского городского округа
от 02.05.2024 № 290

Отчет об исполнении бюджета Арамильского городского округа
за 1 квартал 2024 года

1. Организационная структура

За отчетный период 2024 года в организационной структуре произошло следующее изменение: 11.03.2024 ликвидировано Муниципальное бюджетное учреждение «Организационно – методический центр» на основании постановления Главы Арамильского городского округа от 18.09.2023 № 404.

2. Результаты деятельности

По данным квартального отчета профицит бюджета Арамильского городского округа по состоянию на 01 апреля 2024 года составил 60023,9 тыс. рублей (сумма доходов 344221,6 тыс. рублей, сумма расходов 284197,7 тыс. рублей).

3. Анализ отчета об исполнении бюджета

План по доходам за 1 квартал 2024 год выполнен на 24,4% (план 1409624,6 тыс. рублей), исполнение составило 344221,6 тыс. рублей.

Основными доходными источниками налоговых и неналоговых поступлений в отчетном периоде явились:

1. Налог на доходы физических лиц – 59,7% от суммы налоговых и неналоговых доходов местного бюджета;
2. Налог, взимаемый в связи с применением упрощенной системы налогообложения – 12,2%;
3. Доходы, получаемые в виде арендной платы за земельные участки, государственная собственность на которые не разграничена и которые расположены в границах городских округов, а также средства от продажи права на заключение договоров аренды указанных земельных участков – 6,3%;
4. Земельный налог – 4,5%.

Расходная часть бюджета исполнена на 19,1% (при плане 1489844,4 тыс. рублей, фактическое исполнение составило 284197,7 тыс. рублей).

4. Анализ показателей финансовой отчетности

Доходы бюджета Арамильского городского округа за 1 квартал 2024 год (с учетом безвозмездных перечислений) составили 344221,6 тыс. рублей. Годовой план исполнен на 24,4%. Рост к уровню прошлого года на 27,2% или на 73648,1 тыс. рублей.

Налоговые и неналоговые доходы местного бюджета составили 94243,9 тыс. рублей. Годовой план исполнен на 19,2%, в т. ч.:

- по налоговым доходам – 81740,8 тыс. рублей или 18,6% к годовому плану;
- по неналоговым доходам – 12503,1 тыс. рублей или 24,4% к годовому плану.

Рост налоговых и неналоговых доходов к уровню прошлого года на 56,1% или на 33874,4 тыс. рублей.

Безвозмездные поступления составили 249977,7 тыс. рублей или 27,2% от годового плана (план утвержден в размере 920015,6 тыс. рублей), в том числе безвозмездные поступления от других бюджетов бюджетной системы Российской Федерации – 259447,3 тыс. рублей или 28,2% от годового плана, возврат остатков субсидий, субвенций и иных межбюджетных трансфертов, имеющих целевое назначение, прошлых лет – 9469,6 тыс. рублей.

Недоимка по налогам и сборам перед местным бюджетом на 1 апреля 2024 года, согласно данных, предоставленных Межрайонной ИФНС № 31 России по Свердловской области в соответствии с приказом Минфина РФ №65н, составила 20427,3 тыс. рублей. По сравнению с началом 2024 года недоимка снизилась на 1716,3 тыс. рублей (на 7,8%).

Задолженность по неналоговым доходам перед местным бюджетом на 1 апреля 2024 года составила 24447,1 тыс. рублей, в том числе 10492,1 тыс. рублей недоимка по основному долгу, 13955,0 тыс. рублей по штрафным санкциям.

Налог на доходы физических лиц

Налог на доходы физических лиц является одним из основных налогов, за счет которого формируется бюджет Арамильского городского округа.

В соответствии с пунктом 2 статьи 61.2 БК РФ в бюджет городского округа зачисляется налог на доходы физических лиц по нормативу 15%, законом Свердловской области от 26.12.2011 № 128-ОЗ «Об установлении единых нормативов отчислений в бюджеты муниципальных образований, расположенных на территории Свердловской области, от отдельных федеральных налогов, налогов, предусмотренных специальными налоговыми режимами, подлежащих зачислению в областной бюджет» установлен единый норматив

отчислений в размере 1%, законом Свердловской области от 07.12.2023 № 128-ОЗ «Об областном бюджете на 2024 год и плановый период 2025 и 2026 годов» дополнительный норматив отчисления определен в размере 20%. Суммарный норматив отчислений в бюджет Арамильского городского округа от данного налога составляет 36% (в 2023 году – 39%).

Годовой план по данному источнику утвержден в размере 265424,0 тыс. рублей. Исполнение за отчетный период составило 56284,2 тыс. рублей или 21,2% к годовому плану.

По сравнению с аналогичным периодом 2023 года поступления налога на доходы физических лиц выросли на 62,9% или на 21727,5 тыс. рублей. Рост поступлений обусловлен повышением уровня заработной платы в бюджетной сфере с 01 октября 2024 года (в связи с индексацией на 10,9%), а также ростом фонда оплаты труда у некоторых организаций.

Недоимка по налогу на доходы физических лиц на 01 апреля 2024 года составила 5472,0 тыс. рублей и снизилась по сравнению с началом года на 173,0 тыс. рублей (на 5,1%).

Акцизы на пиво, производимое на территории Российской Федерации

Законом Свердловской области от 26.12.2011 №128-ОЗ «Об установлении единых нормативов отчислений в бюджеты муниципальных образований, расположенных на территории Свердловской области, от отдельных федеральных налогов, налогов, предусмотренных специальными налоговыми режимами, подлежащих зачислению в областной бюджет» установлен единый норматив отчислений в размере 50 процентов налоговых доходов областного бюджета от акцизов на пиво, поступающих с территории соответствующего городского округа.

Доходы от уплаты акцизов на пиво за отчетный период составили 2281,7 тыс. рублей или 40,8% от плана. План утвержден в размере 5599,0 тыс. рублей. По сравнению с аналогичным периодом прошлого года поступления выросли на 1072,1 тыс. рублей или на 88,6%, что связано с увеличением налоговой ставки с 01 января 2024 года.

Недоимка перед бюджетом городского округа по акцизам на пиво на 01 апреля 2024 года отсутствует.

Акцизы на нефтепродукты

В соответствии с пунктом 3.1 статьи 58 Бюджетного кодекса, Законом Свердловской области от 07.12.2023 № 128-ОЗ «Об областном бюджете на 2024 год и плановый период 2025 и 2026 годов» на 2024 год установлен дифференцированный норматив отчислений в местный бюджет от акцизов на автомобильный и прямогонный бензин, дизельное топливо, моторные масла для дизельных и (или) карбюраторных (инжекторных) двигателей, производимые на территории Российской Федерации в размере 0,06196% (в 2023 году - 0,06255%).

Доходы от уплаты акцизов на нефтепродукты за отчетный период составили 3060,7 тыс. рублей или 24,5% от плана. План утвержден в размере 12495,0 тыс. рублей. По сравнению с аналогичным периодом прошлого года поступления увеличились на 296,3 тыс. рублей или на 10,7%, что связано с увеличением налоговой ставки с 01 января 2024 года.

Налог, взимаемый в связи с применением упрощенной системы налогообложения

В соответствии с законом Свердловской области от 07.12.2023 № 128-ОЗ «Об областном бюджете на 2024 год и плановый период 2025 и 2026 годов» норматив отчислений в местный бюджет установлен в размере 48,1% от налога, взимаемого в связи с применением упрощенной системы налогообложения с территории (в 2023 году – 40,5%).

За отчетный период поступления налога составили 11516,3 тыс. рублей или 12,0% от годового плана (план утвержден в размере 95860,0 тыс. рублей).

По сравнению с аналогичным периодом прошлого года поступления выросли на 47,1% или на 3685,5 тыс. рублей. Рост поступлений обусловлен увеличением норматива отчислений зачетом.

Недоимка перед местным бюджетом по налогу, взимаемому в связи с применением упрощенной системы налогообложения, на 01 апреля 2024 года составила 2714,0 тыс. рублей. Рост уровня недоимки по сравнению с началом года на 1501,0 тыс. рублей (на 123,7%). Рост недоимки обусловлен увеличением норматива отчислений в местный бюджет.

Единый налог на вмененный доход для отдельных видов деятельности

Плановые показатели на 2024 год не утверждены, в связи с отменой системы налогообложения в виде единого налога на вмененный доход для отдельных видов деятельности с 01.01.2021 г. Поступления за 1 квартал 2024 года составили 4,5 тыс. рублей (задолженность за прошлые периоды).

Недоимка по единому налогу на вмененный доход для отдельных видов деятельности на 01.04.2024 г. составила 388,0 тыс. рублей. Снижение недоимки по сравнению с началом года на 8,0 тыс. рублей (на 2%).

Налог, взимаемый в связи с применением патентной системы налогообложения

Поступления по данному источнику составили 2654,2 тыс. рублей или 48,6% от годового плана. Годовой план утвержден в размере 5463,0 тыс. рублей. Рост поступлений к уровню прошлого года на 716,4% или на 2329,1 тыс. рублей. Рост обусловлен поступлением переходящего остатка налога по сроку 31.12.2023 (перенос срока на 09.01.2024 год).

Недоимка по налогу на 01 апреля 2024 года составила 197,0 тыс. рублей. Снижение по сравнению с началом года на 30,0 тыс. рублей (на 13,2%).

Налог на имущество физических лиц

Годовой план по налогу на имущество физических лиц на 2024 год утвержден в размере 9617,0 тыс. рублей. Исполнение налога за отчетный период составило 711,6 тыс. рублей или 7,4% от плана. Низкое исполнение плана связано со сроком уплаты налога - налог на имущество физических лиц уплачивается не позднее 1 декабря года, следующего за годом, за который исчислен налог.

По сравнению с уровнем аналогичного периода прошлого года поступления выросли на 165,0 тыс. рублей или на 30,2%. Рост обусловлен уплатой задолженности налогоплательщиками.

Недоимка по налогу перед местным бюджетом на 1 апреля 2024 года составила 4120,0 тыс. рублей, снижение недоимки по сравнению с началом года на 992,0 тыс. рублей (на 19,4%).

Земельный налог

План поступлений по земельному налогу на 2024 год утвержден в размере 40337,0 тыс. рублей, исполнение составило 4265,6 тыс. рублей или 10,6% от плана. К уровню аналогичного периода 2023 года поступления снизились на 401,0 тыс. рублей или на 8,6%.

Поступления земельного налога с организаций, обладающих земельным участком, расположенным в границах городских округов, за отчетный период составили 3143,6 тыс. рублей или 13,2% от плана. План утвержден в размере 23761,0 тыс. рублей. Снижение поступлений по сравнению с уровнем 2023 года на 35,1% или на 1703,1 тыс. рублей. Низкое выполнение плана и снижение поступлений по сравнению с аналогичным периодом прошлого года обусловлены возвратом переплаты по налогу (в связи со сдачей уточненных уведомлений за 2023 год).

Поступления земельного налога с физических лиц, обладающих земельным участком, расположенным в границах городских округов, за отчетный период составили 1122,0 тыс. рублей или 6,8 % от плана (план утвержден в размере 16576,0 тыс. рублей). Низкое выполнение плана связано со сроком уплаты налога - земельный налог уплачивается физическими лицами не позднее 1 декабря года, следующего за годом, за который исчислен налог.

Рост поступлений по сравнению с уровнем 2023 года на 523% или на 1302,1 тыс. рублей обусловлен погашением задолженности налогоплательщиками.

Сумма недоимки по земельному налогу на 01 апреля 2024 года составила 7535,0 тыс. рублей, по сравнению с началом года произошло снижение недоимки на 1996,4 тыс. рублей или на 21%, в том числе недоимка по земельному налогу с организаций – 257,0 тыс. рублей (рост по сравнению с началом года на 85,4 тыс. рублей или на 50,0%), по земельному налогу с физических лиц – 7278,0 тыс. рублей (снижение по сравнению с началом года на 2081,8 тыс. рублей или на 22,0%).

Государственная пошлина

План по государственной пошлине на 2024 год установлен в размере 3610,0 тыс. рублей. Поступления по данному источнику за отчетный период составили 962,0 тыс. рублей или 26,6% к плану. К уровню прошлого года наблюдается рост поступлений на 38,6% или на 267,0 тыс. рублей. Рост связан с увеличением поступлений госпошлины по делам, рассматриваемым в судах общей юрисдикции, в результате роста количества обращений.

Задолженность по уплате госпошлины на 01.04.2024 составила 1,3 тыс. рублей. По сравнению с началом года задолженность снизилась на 83% или на 17,3 тыс. рублей.

Неналоговые доходы

Доля неналоговых доходов, поступающих в бюджет городского округа за 1 квартал 2024 года, в общей сумме доходов бюджета, составила 3,6%. Прогнозные значения исполнены на 24,4%.

Доходы от использования имущества, находящегося в государственной и муниципальной собственности

За 1 квартал 2024 года в бюджет городского округа поступили доходы от использования имущества, находящегося в государственной и муниципальной собственности, в размере 6939,6 тыс. рублей, годовой план исполнен на 14,9% (годовой план утвержден в размере 46690,0 тыс. рублей).

Основным источником доходов местного бюджета от использования имущества, находящегося в муниципальной и государственной собственности, являются поступления, получаемые в виде арендной платы за земельные участки, государственная собственность на которые не разграничена и которые расположены в границах городских округов, а также средства от продажи права на заключение договоров аренды указанных земельных участков – 5944,8 тыс. рублей или 14,4% к плану (план утвержден в размере 41424,0 тыс. рублей). Низкое выполнение плана связано с тем, что проведение аукционов по продаже права аренды трех земельных участков под строительство многоквартирных жилых домов запланировано на третий квартал 2024 года.

По сравнению с уровнем 2023 года поступления выросли на 552,8 тыс. рублей или на 10,3%. Рост обусловлен возобновлением с февраля 2023 года поступлений по двум договорам аренды, общая ежемесячная плата по которым составляет 1331 тыс. рублей.

Задолженность по поступлениям доходов, получаемых в виде арендной платы за земельные участки, государственная собственность на которые не разграничена и которые расположены в границах городских округов, а также средства от продажи права на заключение договоров аренды указанных земельных участков на 01.04.2024 составила 15576,5 тыс. рублей, в том числе: недоимка по арендной плате – 6495,8 тыс. рублей, пени за несвоевременное осуществление платежей – 9080,7 тыс. рублей. Сумма задолженности за 1 квартал 2024 года выросла на 560,3 тыс. рублей или на 3,7%, при этом не-

доимка по основному долгу увеличилась на 242,7 тыс. рублей (на 3,9%), а задолженность по пени выросла на 317,6 тыс. рублей (на 3,6%).

С должниками ведется претензионная исковая работа. За отчетный период направлено 20 претензий на сумму 5239,1 тыс. рублей, подан 1 иск на сумму 624,2 тыс. рублей. На основании судебных решений за 1 квартал 2024 года взыскано 79,0 тыс. рублей. В отношении ряда арендаторов-должников по результатам судебного разбирательства ведется исполнительное производство.

Доходы, получаемые в виде арендной платы, а также средства от продажи права на заключение договоров аренды за земли, находящиеся в собственности городских округов (за исключением земельных участков муниципальных бюджетных и автономных учреждений) за отчетный период составили 134,4 тыс. рублей или 26,9% к плану (годовой план утвержден в размере 499,0 тыс. рублей).

По сравнению с уровнем прошлого года поступления выросли на 10,7% или на 13,0 тыс. рублей, что связано с заключением в январе отчетного года нового договора аренды.

Задолженность на 01.04.2024 составляет 1463,7 тыс. рублей, в том числе: основной долг – 781,9 тыс. рублей, пени за несвоевременное осуществление платежей – 681,8 тыс. рублей. По сравнению с началом года задолженность выросла на 114,8 тыс. рублей или на 8,5%, недоимка по основному долгу - на 45,2 тыс. рублей (на 6,1%), пени - на 69,6 тыс. рублей (на 11,4%).

Образование недоимки обусловлено невыполнением арендаторами, предусмотренных договором, сроков платежей. С должниками ведется претензионная работа. В отношении одного арендатора иск удовлетворен, ведется исполнительное производство и судебное разбирательство.

Задолженность по источнику «Доходы от сдачи в аренду имущества, находящегося в оперативном управлении органов управления городских округов и созданных ими учреждений» на 01.04.2024 составила 2360,9 тыс. рублей, в том числе: недоимка по арендной плате – 323,2 тыс. рублей, пени за несвоевременное осуществление платежей – 2037,7 тыс. рублей.

Образование недоимки обусловлено невыполнением арендаторами предусмотренных договором сроков платежей. Сумма задолженности за отчетный период выросла на 88,2 тыс. рублей (на 3,9%), причем недоимка по основному долгу осталась без изменения, а задолженность по пени выросла на 88,2 тыс. рублей (на 4,5%).

Доходы от сдачи в аренду имущества, составляющего казну городских округов (за исключением земельных участков), составили 151,1 тыс. рублей или 14,5% к плану (годовой план утвержден в размере 1044,0 тыс. рублей). По данному источнику зачисляются доходы от сдачи в аренду объектов нежилого фонда городских округов, находящихся в казне городских округов и не являющихся памятниками истории, культуры и градостроительства. По сравнению с уровнем 2023 года поступления снизились на 16,4% или на 29,7 тыс. рублей. На низкое выполнение плановых показателей и снижение поступлений по сравнению с аналогичным периодом 2023 года повлияло нарушение арендаторами графиков платежей по договорам аренды нежилых помещений.

Задолженность на 01.04.2024 составила 1333,8 тыс. рублей, в том числе недоимка по арендной плате – 919,9 тыс. рублей, пени за несвоевременное осуществление платежей – 413,9 тыс. рублей.

Образование недоимки обусловлено невыполнением арендаторами предусмотренных договором сроков платежей. Сумма задолженности за отчетный период выросла на 153,9 тыс. рублей (на 13,1%), недоимка по основному долгу выросла на 87,8 тыс. рублей (на 10,6%), задолженность по пени выросла на 66,1 тыс. рублей (на 19,0%).

С должниками ведется претензионно-исковая работа.

В отчетном периоде поступление платы по соглашениям об установлении сервитута, заключенным органами местного самоуправления городских округов, государственными или муниципальными предприятиями либо государственными или муниципальными учреждениями в отношении земельных участков, находящихся в собственности городских округов, составило 3,2 тыс. рублей или 160,0% от утвержденного плана. План утвержден в размере 2,0 тыс. рублей. По сравнению с уровнем 2023 года поступления снизились на 78,8% или на 11,9 тыс. рублей.

На выполнение плановых сумм и отклонение от показателей 2023 года повлияли неравномерность поступления заявлений об установлении сервитутов, порядок расчетов по соглашениям об установлении сервитута (оплата производится единовременно за весь срок в течении 15 календарных дней после заключения соглашения).

Задолженность на 01.04.2024 года составляет 0,3 тыс. рублей, в том числе: недоимка по плате – 0,3 тыс. рублей. Образование недоимки обусловлено невыполнением пользователями предусмотренных соглашениями сроков платежей. Сумма задолженности за отчетный период снизилась на 2,1 тыс. рублей (на 86,1%).

Прочие поступления от использования имущества, находящегося в собственности городских округов (за исключением имущества муниципальных бюджетных и автономных учреждений, а также имущества муниципальных унитарных предприятий, в том числе казенных) (плата за пользование жилыми помещениями (плата за наем) муниципального жилищного фонда)) за отчетный период составили 275,5 тыс. рублей или 22,5% к плану (план утвержден в размере 1224,0 тыс. рублей).

По сравнению с уровнем прошлого года поступления снизились на 30,8 тыс. рублей или на 10,1%. Снижение обусловлено сокращением на 182,3 кв. м площадей муниципального жилого фонда, в следствии приватизации жилых помещений, а также признания ряда жилых помещений аварийными.

Задолженность по плате за пользование жилыми помещениями (плата за наем) муниципального жилищного фонда городских округов на 01.04.2024 года составила 1760,4 тыс. рублей, в том числе недоимка по плате – 1306,7 тыс. рублей, пени за несвоевременное осуществление платежей – 453,7 тыс. рублей.

Образование недоимки обусловлено невыполнением нанимателями жилых помещений, предусмотренных сроков платежей. Сумма задолженности за отчетный период выросла на 120,9 тыс. рублей (на 7,4%), недоимка по основному долгу выросла на 48,2 тыс. рублей (на 3,8%), пени за несвоевременное осуществление платежей выросла на 72,7 тыс. рублей (на 19,1%).

Плата, поступившая в рамках договора за предоставление права на размещение и эксплуатацию нестационарного торгового объекта, установку и эксплуатацию рекламных конструкций на землях или земельных участках, находящихся в собственности городских округов, и на землях или земельных участках, государственная собственность на которые не разграничена, в отчетном периоде составила 430,7 тыс. рублей или 17,2% к плану (план утвержден в размере 2497,0 тыс. рублей), в том числе:

- плата по договорам на установку и эксплуатацию рекламной конструкции составила 244,0 тыс. рублей или 21,4 % от плана (план утвержден в размере 1141,0 тыс. рублей). По сравнению с уровнем 2023 года поступления снизились на 37,9% или на 148,8 тыс. рублей, что связано с досрочным исполнением рекламораспространителями плановых платежей текущего года в декабре 2023 года.

Задолженность по договорам на установку и эксплуатацию рекламной конструкции, а также плата за право на заключение указанных договоров на 01.04.2024 года составляет 0,7 тыс. рублей (пени за несвоевременное осуществление платежей). Образование недоимки обусловлено невыполнением рекламораспространителями, предусмотренных договором, сроков платежей. Сумма задолженности по сравнению с началом года выросла на 0,1 тыс. рублей или на 11,6%.

- доходы от платы за размещение нестационарных торговых объектов, а также платы за право на заключение указанных договоров, составили 186,7 тыс. рублей или 13,8% от плана (план утвержден в размере 1356,0 тыс. рублей). На выполнение плана повлияло нарушение предпринимателями графиков платежей по договорам.

По сравнению с уровнем 2023 года поступления выросли на 124,7% или на 103,6 тыс. рублей, что обусловлено досрочным исполнением предпринимателем плановых платежей.

Задолженность по договорам на размещение нестационарного торгового объекта на 01.04.2024 года составила 1190,8 тыс. рублей, в том числе: недоимка по плате – 664,3 тыс. рублей, пени за несвоевременное осуществление платежей – 526,5 тыс. рублей.

Образование недоимки обусловлено невыполнением предпринимателями, предусмотренных договором, сроков платежей. Сумма задолженности за отчетный период выросла на 132,6 тыс. рублей (на 12,5%), недоимка по основному долгу выросла на 115,2 тыс. рублей (на 21,0%), задолженность по пени выросла на 17,4 тыс. рублей (на 3,4%).

С должниками ведется претензионно-исковая работа. В отношении некоторых должников ведется исполнительное производство.

Плата за негативное воздействие на окружающую среду

Плата за негативное воздействие на окружающую среду в отчетном периоде составила 20,5 тыс. рублей или 48,8% к плану (годовой план утвержден в размере 42,0 тыс. рублей). По сравнению с уровнем 2023 года поступления выросли на 2,0 тыс. рублей или на 10,8%. В связи с тем, что главный администратор доходов бюджета (Федеральная служба по надзору в сфере природопользования (код 048)) не предоставляет отчетность по данным поступлениям, анализ поступающих доходов произвести не представляется возможным.

Доходы от оказания платных услуг (работ) и компенсации затрат государства

За отчетный период в местный бюджет поступили доходы от оказания платных услуг (работ) и компенсации затрат государства в сумме 306,0 тыс. рублей или 26,9% к плану (план утвержден в размере 1138,0,0 тыс. рублей), в том числе:

1) план по прочим доходам от оказания платных услуг (работ) получателями средств бюджетов городских округов утвержден в размере 1138,0 тыс. рублей. По данному источнику запланированы поступления родительской платы за путевки в оздоровительные лагеря. Поступления в отчетном периоде составили 38,7 тыс. рублей или 3,4% от плана. По сравнению с уровнем прошлого года поступления снизились на 89,8% или на 340,8 тыс. рублей. Низкое выполнение плана и снижение поступлений по сравнению с прошлым годом связано со сроками проведения летней оздоровительной кампании. Основные суммы поступлений планируются во втором квартале, так как первая смена отдыха и оздоровления детей начинается с 01.06.2024 года;

2) прочие доходы от компенсации затрат бюджетов городских округов составили 267,3 тыс. рублей. План не утвержден. По сравнению с прошлым годом поступления выросли на 202,2 тыс. рублей (на 310,6%). На данный источник поступают средства от возврата дебиторской задолженности прошлых лет главными администраторами доходов местного бюджета, носящие непостоянный характер.

Доходы от продажи материальных и нематериальных активов

Доходы от продажи материальных и нематериальных активов исполнены на 142,9% к годовому плану и составили 4738,3,0 тыс. рублей (план составляет 3315,0 тыс. рублей), в том числе:

1) доходы от продажи квартир, находящихся в собственности городских округов, утверждены в размере 1994,0 тыс. рублей, фактически за 1 квартал поступило 963,0 тыс. рублей или 48,3% от плана. В аналогичном периоде 2023 года таких поступлений не было.

Платежи по договору купли-продажи комнаты в коммунальной квартире, заключенному в 2023 году, на условиях рассрочки, в отчетном периоде осуществлялись в соответствии с установленным графиком. Высокое выполнение плана связано с продажей в марте 2024 года комнаты в коммунальной квартире.

2) доходы от продажи земельных участков, государственная собствен-

ность на которые не разграничена и которые расположены в границах городских округов, составили 3653,9 тыс. рублей или 276,6% от плана (план утвержден в размере 1321,0 тыс. рублей). Рост поступлений по сравнению с 2023 годом составил 3135,6 тыс. рублей или 605,0%. Высокое выполнение плана и рост поступлений по сравнению с 2023 годом обусловлены непредусмотренной планом продажей на аукционах четырех земельных участков.

В аналогичном периоде 2023 года аукционов по продаже земельных участков не проводилось.

Сумма задолженности на 01.04.2024 года составила 113,8 тыс. рублей (пени за несвоевременное осуществление платежей). Сумма задолженности за отчетный период сократилась на 109,0 тыс. рублей (на 48,9%).

В настоящее время в отношении должников по результатам судебного разбирательства ведется исполнительное производство.

3) плата за увеличение площади земельных участков, находящихся в частной собственности, в результате перераспределения таких земельных участков и земель (или) земельных участков, государственная собственность на которые не разграничена и которые расположены в границах городских округов, при отсутствии планового показателя на 2024 год, фактически за 1 квартал 2024 года поступило 121,5 тыс. рублей. По сравнению с аналогичным периодом 2023 года поступления выросли на 54,2 тыс. рублей или на 80,5%.

Отсутствие плана, а также отклонение поступлений по сравнению с 2023 годом обусловлено как неравномерностью поступления обращений граждан за перераспределением земель, так и несопоставимостью кадастровой стоимости перераспределяемых земельных участков, зависящей от их местонахождения на территории городского округа.

За 1 квартал 2024 год заключено 5 соглашения на перераспределение 973 кв. м земель. В аналогичном периоде 2023 года было заключено 2 соглашения на перераспределение 718 кв. м земель.

Штрафы, санкции, возмещение ущерба

За 1 квартал 2024 года в местный бюджет поступили доходы от штрафов, санкций, возмещения ущерба в размере 493,1 тыс. рублей или 3793,1% от плана. План на 2024 год утвержден в размере 13,0 тыс. рублей. Рост поступлений по сравнению с уровнем прошлого года на 90,5% или на 234,3 тыс. рублей. Перевыполнение плана и рост поступлений по сравнению с прошлым годом связан с увеличением количества и размера штрафов, налагаемых администраторами доходов, по результатам проведения контрольных мероприятий. В отчетном периоде поступили средства в оплату пени по заключенным договорам аренды земельных участков в сумме 115,9 тыс. рублей, по заключенным договорам на размещение и эксплуатацию нестационарного торгового объекта - 26,3 тыс. рублей, по заключенным договорам купли-продажи земельных участков - 109,1 тыс. рублей.

Задолженность по штрафам на 01.04.2024 года составила 646,2 тыс. рублей. По сравнению с началом года задолженность не изменилась.

Прочие неналоговые доходы

На 01.04.2024 прочие неналоговые доходы составили 336,1 тыс. рублей, из них:

- невыясненные поступления отражены с отрицательным значением «минус» 1,0 тыс. рублей. Данная сумма поступила в декабре 2023 года и была уточнена в отчетном периоде. Поступления по источнику не планируются, так как носят временный характер.
- прочие неналоговые доходы бюджетов городских округов в отчетном периоде составили 6,5 тыс. рублей или 108,3 % от плана. План утвержден в размере 6,0 тыс. рублей. По данной статье отражены поступления средств в качестве платы за использование земельных участков по разрешениям, выданным в рамках постановления Правительства Свердловской области от 26.08.2021 № 543-ПП. Высокое выполнение плана обусловлено досрочным исполнением большинством пользователей плановых платежей текущего года. В настоящее время действует 9 разрешений на использование земельных участков.

Снижение поступлений по сравнению с аналогичным периодом 2023 года на 4,5 тыс. рублей или на 40,9% связано с прекращением в феврале 2023 года разрешения на использование земельного участка по инициативе одного пользователя.

Безвозмездные поступления от других бюджетов бюджетной системы Российской Федерации

За отчетный период поступления от других бюджетов бюджетной системы Российской Федерации составили 259447,3 тыс. рублей или 28,2% к годовому плану (годовой план утвержден в размере 920015,6 тыс. рублей). Финансирование осуществлялось в пределах требуемых сумм и в соответствии с условиями соглашений на предоставление межбюджетных трансфертов.

Возврат остатков субсидий, субвенций и иных межбюджетных трансфертов, имеющих целевое назначение, прошлых лет

В течение отчетного периода возвращены из бюджета Арамильского городского округа остатки неиспользованных на 01.01.2024 межбюджетных трансфертов, полученных в форме субсидий, субвенций и иных межбюджетных трансфертов, имеющих целевое назначение, прошлых лет в областной бюджет в размере – 9469,6 тыс. рублей.

Муниципальный долг

Муниципальный долг Арамильского городского округа на 01.04.2024 составил 35397,6 тыс. рублей, в том числе по бюджетным кредитам – 24676,3 тыс. рублей, по муниципальным гарантиям – 10721,3 тыс. рублей. Относительно начала года муниципальный долг Арамильского городского округа не изменился.

Исполнение бюджета по расходам

Исполнение бюджета по расходам производилось согласно предоставленным получателями бюджетных средств, бюджетными и автономными учреждениями заявкам в соответствии с бюджетной росписью и кассовым планом, в пределах средств, поступивших на счет бюджета, и составило при утвержденном годовом плане 1489844,4 тыс. рублей, за отчетный период – 284197,7 тыс. рублей или 19,1% к утвержденному годовому плану.

Функциональная структура расходов сложилась следующим образом:

- образование – 170820,9 тыс. рублей или 60,1% от общего объема расходов;
- жилищно-коммунальное хозяйство – 2938,0 тыс. рублей или 1,0%;
- социальная политика – 27327,3 тыс. рублей или 9,6%;
- расходы на общегосударственные вопросы – 24276,7 тыс. рублей или 8,5%;
- культура и кинематография – 14533,0 тыс. рублей или 5,1%;
- национальная экономика – 23112,6 тыс. рублей или 8,1%;
- физическая культура и спорт – 16985,4 тыс. рублей или 6,0%;
- национальная безопасность и правоохранительная деятельность – 2884,3 тыс. рублей или 1,0%;
- средства массовой информации – 988,0 тыс. рублей или 0,3%;
- национальная оборона – 324,4 тыс. рублей или 0,1%;
- обслуживание государственного и муниципального долга – 7,0 тыс. рублей или 0,002%;
- здравоохранение – 0,0 тыс. рублей или 0,0%;
- охрана окружающей среды – 0,0 тыс. рублей или 0,0%.

Раздел 0100. Общегосударственные вопросы

Исполнение расходов на общегосударственные вопросы за отчетный период составило 24276,7 тыс. рублей или 18,5% к утвержденному годовому плану.

За отчетный период 2024 года были произведены следующие расходы на содержание муниципальных учреждений:

1) Дума Арамильского городского округа – 668,2 тыс. рублей или 16,9% к годовому плану;
2) Администрация Арамильского городского округа – 4685,6 тыс. рублей или 16,2% к годовому плану;
3) Финансовый отдел Администрации Арамильского городского округа – 1219,5 тыс. рублей или 18,2% к годовому плану;
4) Контрольно-счетная палата Арамильского городского округа – 761,2 тыс. рублей или 16,9%;
5) Комитет по управлению муниципальным имуществом Арамильского городского округа – 747,8 тыс. рублей или 19,5%;
6) Муниципальное казенное учреждение «Муниципальный архив Арамильского городского округа» - 335,6 тыс. рублей или 14,9%;
7) Муниципальное казенное учреждение «Управление культуры, спорта и молодежной политики Арамильского городского округа» - 3154,5 тыс. рублей или 15,4%;
8) Муниципальное казенное учреждение «Управление зданиями и автомобильным транспортом Администрации Арамильского городского округа» - 8857,2 тыс. рублей или 24,1% от годового плана;
9) Муниципальное казенное учреждение «Центр бухгалтерского сопровождения органов местного самоуправления и муниципальных учреждений Арамильского городского округа» – 3758,2 тыс. рублей или 20,5% к годовому плану.

Так же были осуществлены следующие расходы:

1) на исполнение судебных актов Российской Федерации и мировых соглашений по возмещению вреда, причиненного в результате незаконных действий (бездействий) органов государственной власти (государственных органов), органов местного самоуправления либо должностных лиц этих органов, а также в результате деятельности казенных учреждений:

- возмещение ущерба по состоянию здоровья Деревниной В.И. – 72,2 тыс. рублей;

В том числе по подразделу 0113 «Другие общегосударственные вопросы» в 2024 году были произведены расходы за счет средств, выделенных из областного бюджета:

- Субвенции на осуществление государственного полномочия Свердловской области по созданию административных комиссий в размере 16,8 тыс. рублей, освоение составило 13,9%.

Раздел 0200. Национальная оборона

По подразделу 0203 «Мобилизационная и вневойсковая подготовка» финансировались расходы на содержание военно-учетного стола при Администрации Арамильского городского округа. Данные расходы осуществлялись за счет федеральных средств, предоставленных бюджету Арамильского городского округа, из областного бюджета и при годовом плане 1612,2 тыс. рублей составили 324,4 тыс. рублей или 20,1% к утвержденному годовому плану, в том числе на заработную плату и начисления на выплаты по оплате труда – 324,4 тыс. рублей или 20,1% к утвержденному годовому плану.

Раздел 0300. Национальная безопасность и правоохранительная деятельность

Расходы по данному разделу на год предусмотрены в сумме 13561,0 тыс. рублей, фактические расходы за отчетный период 2024 года составили

2884,3 тыс. рублей или 21,3% к годовому плану, в том числе:

1) содержание муниципального казенного учреждения «Центр гражданской защиты Арамильского городского округа» составило 2884,3 тыс. рублей или 28,7% к годовому плану.

Раздел 0400. Национальная экономика

Исполнение по данному разделу составило 23112,6 тыс. рублей или 17,7% к годовому плану.

За отчетный период 2024 года по разделу «Национальная экономика» были произведены следующие расходы:

1. По подразделу 0406 «Водное хозяйство» в рамках реализации подпрограммы «Чистая среда» Муниципальной программы «Развитие жилищно-коммунального хозяйства и повышение энергетической эффективности в Арамильском городском округе до 2027 года» произведены расходы на оплату содержания и ремонта гидротехнического сооружения (плотины) на р. Исеть в г. Арамиль – 236,3 тыс. рублей или 13,9% к годовому плану.

2. По подразделу 0408 «Транспорт» были произведены расходы:

- на оказание услуг, связанных с осуществлением регулярных перевозок пассажиров и багажа автомобильным транспортом по регулируемым тарифам – 6 771,7 тыс. рублей.

3. По подразделу 0409 «Дорожное хозяйство (дорожные фонды)» в рамках реализации подпрограммы «Развитие дорожного хозяйства» Муниципальной программы «Развитие дорожного хозяйства и транспортной инфраструктуры в Арамильском городском округе» были произведены следующие расходы:

- на содержание, ремонт и модернизацию светофорных объектов – 100,0 тыс. рублей;
- на поставку дорожных знаков – 165,3 тыс. рублей;
- на содержание улично – дорожной сети – 98,7 тыс. рублей;
- на обустройство транспортной инфраструктурой земельных участков, предоставленных для индивидуального жилищного строительства семьям, имеющим трех и более детей в размере 10000,0 тыс. рублей.

4. По подразделу 0410 «Связь и информатика»:

Были произведены расходы на предоставление доступа к сети Интернет органам местного самоуправления и муниципальным учреждениям Арамильского городского округа, расходы на обновление компьютерного парка, на приобретение лицензионного системного программного обеспечения, на проведение мероприятий по защите информации на объектах информатизации – 393,3 тыс. рублей.

В рамках реализации Муниципальной программы «Повышение эффективности управления муниципальными финансами Арамильского городского округа до 2024 года» подпрограммы «Обеспечение реализации Муниципальной программы «Повышение эффективности управления муниципальными финансами Арамильского городского округа до 2028 года» в целях повышения эффективности управления бюджетным процессом за счет применения автоматизированных систем были произведены расходы в размере 1803,7 тыс. рублей или 44,5% к годовому плану.

5. По подразделу 0412 «Другие вопросы в области национальной экономики» осуществлены расходы:

1) На обеспечение деятельности Муниципального бюджетного учреждения «Арамильская Служба Заказчика» в бюджете Арамильского городского округа предусмотрено 12592,1 тыс. рублей, в течение отчетного периода Муниципальному бюджетному учреждению «Арамильская Служба Заказчика» перечислено 2605,0 тыс. рублей или 20,7% к годовому плану.

2) На обеспечение деятельности Муниципального казенного учреждения «Центр земельных отношений и муниципального имущества Арамильского городского округа» в бюджете предусмотрено 5462,0 тыс. рублей, за отчетный период 2024 года освоено 727,9 тыс. рублей или 13,3% к годовому плану.

3) В рамках реализации Муниципальной программы «Повышение эффективности управления муниципальной собственностью и развитие градостроительства Арамильского городского округа до 2028 года» произведены расходы на оплату работ по внесению изменений в Правила землепользования и застройки Арамильского городского округа, на проведение кадастровых работ, технической инвентаризации, оценки.

4) на исполнение судебных актов Российской Федерации и мировых соглашений по возмещению вреда, причиненного в результате незаконных действий (бездействий) органов государственной власти (государственных органов), органов местного самоуправления либо должностных лиц этих органов, а также в результате деятельности казенных учреждений в сумме 34,5 тыс. рублей на оплату судебных расходов по исполнительным документам.

Раздел 0500. Жилищно-коммунальное хозяйство

Исполнение расходов по разделу «Жилищно-коммунальное хозяйство» при годовом плане 163760,9 тыс. рублей составило 2938,0 тыс. рублей или 1,8% к годовому плану, в том числе:

1. По подразделу 0501 «Жилищное хозяйство» осуществлены расходы:

1) на оплату коммунальных услуг, содержание и ремонт муниципального имущества, расположенного в многоквартирных домах, взносов на капитальный ремонт жилых помещений муниципального жилого фонда в Региональный Фонд содействия капитальному ремонту общего имущества в многоквартирных домах Свердловской области – 1 192,2 тыс. рублей;

3. По подразделу 0503 «Благоустройство» осуществлены расходы:

1) В рамках реализации Муниципальной программы «Развитие жилищно-коммунального хозяйства и повышение энергетической эффективности в Арамильском городском округе до 2028 года» были произведены следующие расходы:

- на уличное освещение дорог; на оплату мероприятий, направленных на энергосбережение и повышение энергетической эффективности использования энергетических ресурсов при эксплуатации объектов наружного (уличного) освещения – 1075,9 тыс. рублей или 13,0% к годовому плану;
- МБУ «Арамильская Служба Заказчика» перечислена субсидия в размере 100,0 тыс. рублей на модернизацию систем и объектов наружного освещения.

2) В рамках реализации Муниципальной программы «Формирование современной среды Арамильского городского округа на 2018-2027 годы» были произведены расходы по оплате работ по содержанию общественных территорий в размере 41,3 тыс. рублей.

Кроме того, перечислена субсидия на иные цели МБУ «ДК г. Арамиль» на содержание площади в размере 92,0 тыс. рублей.

В рамках реализации Муниципальной программы «Развитие жилищно-коммунального хозяйства и повышение энергетической эффективности в Арамильском городском округе до 2028 года» подпрограммы «Чистая среда» произведены расходы:

1) на спил аварийных деревьев - в размере 436,6 тыс. рублей.

Раздел 0700. Образование

Исполнение расходов по разделу «Образование» при годовом плане 797172,0 тыс. рублей составило 170820,9 тыс. рублей или 21,4% к годовому плану.

1. За отчетный период 2024 года по подразделу 0701 «Дошкольное образование» осуществлены расходы:

1) На обеспечение деятельности семи дошкольных образовательных учреждений – 63737,3 тыс. рублей или 21,6% к годовому плану, в том числе:

- на финансовое обеспечение государственных гарантий реализации прав на получение общедоступного и бесплатного дошкольного образования в муниципальных дошкольных образовательных организациях в части финансирования расходов на оплату труда работников дошкольных образовательных организаций за счет средств областного бюджета в размере 38985,0 тыс. рублей или 21,6% к годовому плану;
- финансирование расходов на приобретение учебников и учебных пособий, средств обучения, игр, игрушек в размере 616,0 тыс. рублей или 25,0% к годовому плану.

Кроме того, по подразделу «Дошкольное образование» в течение 2024 года произведены расходы на приобретение светодиодных светильников в целях исполнения предписания Роспотребнадзора для ДОУ №8 в сумме 806,8 тыс. рублей;

2. По подразделу 0702 «Общее образование» осуществлены расходы:

1) На обеспечение деятельности трех общеобразовательных учреждений за отчетный период расходы составили – 93828,7 тыс. рублей или 23,1% к годовому плану, в том числе были осуществлены расходы:

- на финансовое обеспечение государственных гарантий реализации прав на получение общедоступного и бесплатного дошкольного, начального общего, основного общего, среднего общего образования в муниципальных общеобразовательных организациях и финансовое обеспечение дополнительного образования детей в муниципальных общеобразовательных организациях в части финансирования расходов на оплату труда работников общеобразовательных организаций за счет средств областного бюджета в размере 55035,0 тыс. рублей или 21,9% к годовому плану;
- на финансовое обеспечение государственных гарантий реализации прав на получение общедоступного и бесплатного образования детей в муниципальных общеобразовательных организациях в части финансирования расходов на приобретение учебников и учебных пособий, средств обучения, игр, игрушек за счет средств областного бюджета в размере 3793,8 тыс. рублей или 25,0% к годовому плану;
- на осуществление мероприятий по организации питания в муниципальных общеобразовательных организациях за счет средств областного бюджета в размере 10873,3 тыс. рублей или 44,7% к годовому плану;
- на организацию бесплатного горячего питания обучающихся, получающих начальное общее образование в муниципальных образовательных организациях в размере 2932,8 тыс. рублей, освоение составило 12,0%;
- на выплату ежемесячного денежного вознаграждения за классное руководство педагогическим работникам муниципальных образовательных организаций, реализующих образовательные программы начального общего, основного общего и среднего общего образования, в том числе адаптированные основные общеобразовательные программы в размере 3126,4 тыс. рублей или 20,0% от годового плана за счет средств федерального бюджета.

Кроме того, по подразделу «Общее образование» в течение 2024 года произведены следующие расходы:

1) В рамках реализации Муниципальной программы «Развитие системы образования в Арамильском городском округе на 2024 - 2028 годы» подпрограммы «Развитие системы общего образования» в 2024 году образовательным учреждениям из бюджета городского округа выделялись субсидии на иные цели:

- МБОУ «СОШ № 3» на ремонт эвакуационных выходов в целях исполнения предписания ГУ МЧС в сумме 252,2 тыс. рублей.

3. По подразделу 0703 «Дополнительное образование детей» осуществлены расходы:

- на обеспечение деятельности двух учреждений дополнительного образования – 9642,8 тыс. рублей или 22,0% к годовому плану;
- расходы по сертификатам персонифицированного финансирования дополнительного образования детей в размере 650,0 тыс. рублей или 16,3% к утвержденному годовому плану;

4. По подразделу 0709 «Другие вопросы в области образования» осуществлены расходы:

- на обеспечение деятельности Отдела образования Арамильского городского округа – 693,6 тыс. рублей или 18,1% к годовому плану.

В рамках реализации Муниципальной программы «Развитие системы образования в Арамильском городском округе на 2024 – 2028 годы» подпрограммы «Сохранение и укрепление здоровья обучающихся» на проведение мероприятий по организации отдыха и оздоровления детей в учебное и ка-

никулярное время при годовом плане 22791,7 тыс. рублей были произведены расходы в размере 909,0 тыс. рублей или 4,0% к годовому плану.

На проведение мероприятий по обеспечению деятельности советников директора по воспитанию и взаимодействию с детскими общественными объединениями в общеобразовательных организациях за счет средств иного межбюджетного трансферта в размере 300,5 тыс. рублей, освоено 29,6% к плану.

Раздел 0800. Культура и кинематография

Исполнение бюджета по разделу «Культура и кинематография» при годовом плане 97547,4 тыс. рублей составило 14533,0 тыс. рублей или 14,9% к годовому плану.

За отчетный период по подразделу 0801 «Культура» были произведены следующие расходы:

1. Муниципальному бюджетному учреждению «Дворец культуры города Арамиль» предоставлена субсидия на возмещение нормативных затрат, связанных с оказанием им, в соответствии с муниципальным заданием, муниципальных услуг в размере 6986,0 тыс. рублей или 20,6% к годовому плану.

2. Муниципальному бюджетному учреждению «Культурно-досуговый комплекс «Виктория» предоставлена субсидия на возмещение нормативных затрат, связанных с оказанием им, в соответствии с муниципальным заданием, муниципальных услуг в размере 2194,0 тыс. рублей или 19,5% к годовому плану.

3. Муниципальному бюджетному учреждению культуры «Арамильская Центральная городская библиотека» предоставлена субсидия на возмещение нормативных затрат, связанных с оказанием им, в соответствии с муниципальным заданием, муниципальных услуг в размере 1743,9 тыс. рублей или 18,9% к годовому плану.

4. Муниципальному бюджетному учреждению культуры «Музей города Арамиль» предоставлена субсидия на возмещение нормативных затрат, связанных с оказанием им, в соответствии с муниципальным заданием, муниципальных услуг в размере 436,6 тыс. рублей или 21,0% к годовому плану.

5. На организацию и проведение общегородских мероприятий выделялись средства в размере 105,0 тыс. рублей.

6. На оплату кредиторской задолженности прошлых лет муниципальных учреждений культуры - 2440,4 тыс. рублей.

7. На оплату ремонта пожарной сигнализации в клубе «Надежда» – 149,0 тыс. рублей.

8. На оплату ремонта в целях переезда в новое помещение МБУК «Музей города Арамиль» – 478,1 тыс. рублей.

Раздел 1000. Социальная политика

По разделу 1000 «Социальная политика» при плане на 2024 год в размере 76142,0 тыс. рублей за отчетный период освоение составило 16985,4 тыс. рублей или 22,3% к годовому плану.

1. По подразделу 1001 «Пенсионное обеспечение» осуществлены расходы в размере 919,1 тыс. рублей или 24,7% к годовому плану на дополнительное ежемесячное обеспечение к пенсиям муниципальных служащих.

2. По подразделу 1003 «Социальное обеспечение населения» осуществлены расходы:

1) В рамках реализации мероприятий подпрограммы «Социальная поддержка населения Арамильского городского округа в форме субсидий и компенсаций на оплату жилого помещения и коммунальных услуг» Муниципальной программы «Социальная поддержка населения Арамильского городского округа» до 2028 года»:

- на предоставление отдельным категориям граждан компенсаций расходов на оплату жилого помещения и коммунальных услуг, за счет средств федерального бюджета произведены расходы в размере 4579,2 тыс. рублей или 31,0% к годовому плану;

- на предоставление отдельным категориям граждан компенсаций расходов на оплату жилого помещения и коммунальных услуг за счет средств областного бюджета произведены расходы в размере 12495,3 тыс. рублей или 41,4% к годовому плану;

- на предоставление гражданам субсидий на оплату жилого помещения и коммунальных услуг за счет средств областного бюджета произведены расходы в размере 3081,4 тыс. рублей или 30,9% к годовому плану;

- на компенсацию отдельным категориям граждан оплаты взноса на капитальный ремонт общего имущества в многоквартирном доме за счет средств федерального бюджета в виде субвенций на осуществление государственного полномочия Свердловской области в соответствии с Законом Свердловской области «О наделении органов местного самоуправления муниципальных образований, расположенных на территории Свердловской области, государственным полномочием Свердловской области по предоставлению отдельным категориям граждан компенсаций расходов на оплату жилого помещения и коммунальных услуг» в части компенсации отдельным категориям граждан оплаты взноса на капитальный ремонт общего имущества в многоквартирном доме» при годовом плане 83,3 тыс. рублей произведены расходы в размере 58,8 тыс. рублей или 70,6% к годовому плану.

2) За счет средств Резервного фонда Администрации Арамильского городского округа:

- выплачена материальная помощь населению в связи с тяжелой жизненной ситуацией в размере 255,0 тыс. рублей.

3. По подразделу 1004 «Охрана семьи и детства» в течение отчетного периода осуществлялись расходы на выплату денежных компенсаций на обеспечение питанием обучающихся, осваивающих основные общеобразовательные программы на дому и при годовом плане 611,7 тыс. рублей расходы составили 135,1 тыс. рублей или 22,1% к годовому плану.

В рамках реализации мероприятий Муниципальной программы «Обеспечение жильем граждан Арамильского городского округа до 2028 года» подпрограммы «Обеспечение жильем молодых семей» за отчетный период осуществлены следующие расходы:

1) Социальную выплату в размере 5263,8 тыс. рублей получат 3 молодых семьи на приобретение (строительство) жилья по сертификатам, выданным в 2024 году, в том числе:

- за счет средств федерального бюджета в размере 443,0 тыс. рублей;
- за счет средств областного бюджета в размере 1716,7тыс. рублей;
- за счет средств местного бюджета в размере 3104,1 тыс. рублей.

На отчетную дату средства для осуществления выплаты находятся на казначейском счете, открытом Арамильскому городскому округу для осуществления операций со средствами во временном распоряжении.

4. По подразделу 1006 «Другие вопросы в области социальной политики» в течение отчетного периода осуществлялись расходы на обеспечение деятельности специалистов по предоставлению отдельным категориям граждан компенсаций расходов на оплату жилого помещения и коммунальных услуг, и субсидий на оплату жилого помещения и коммунальных услуг и при годовом плане 3474,6 тыс. рублей расходы составили 539,6 тыс. рублей или 15,5% к годовому плану.

Раздел 1100. Физическая культура и спорт

Исполнение по разделу 1100 «Физическая культура и спорт» составило 16985,4 тыс. рублей или 22,3% к годовому плану.

За отчетный период по разделу «Физическая культура и спорт» были произведены следующие расходы:

1. Муниципальному автономному учреждению Центр развития физической культуры, спорта и молодежной политики «Созвездие» предоставлена субсидия на возмещение нормативных затрат, связанных с оказанием им, в соответствии с муниципальным заданием, муниципальных услуг и оплату кредиторской задолженности прошлых лет в размере 5022,7 тыс. рублей или 21,9% к утвержденному годовому плану.

2. Муниципальному автономному учреждению дополнительного образования Спортивная школа «Дельфин» предоставлена субсидия на возмещение нормативных затрат, связанных с оказанием им, в соответствии с муниципальным заданием, муниципальных услуг и оплату кредиторской задолженности в размере 11617,8 тыс. рублей или 22,6% к утвержденному годовому плану.

3. За счет средств резервного фонда Администрации Арамильского городского округа в 2024 году были осуществлены расходы на проезд в целях участия в Первенстве России по кикбоксингу в г. Кемерово в размере 50,0 тыс. рублей или 100,0% к годовому плану.

4. Муниципальному автономному образовательному учреждению дополнительного образования «Детско-юношеская спортивная школа «Дельфин» предоставлена субсидия на иные цели на реализацию мероприятий по поэтапному внедрению Всероссийского физкультурно-спортивного комплекса «Готов к труду и обороне» в размере 174,9 тыс. рублей или 100,0% к годовому плану, в том числе:

- за счет средств местного бюджета при годовом плане 52,5 тыс. рублей осуществлены расходы в размере 100,0% к годовому плану;

- за счет субсидии на реализацию мероприятий по поэтапному внедрению Всероссийского физкультурно-спортивного комплекса «Готов к труду и обороне (ГТО)», предоставленной бюджету городского округа из областного бюджета, в размере 122,4 тыс. рублей, осуществлены расходы в размере 100,0% к годовому плану.

5. Муниципальному автономному учреждению дополнительного образования Спортивная школа «Дельфин» предоставлена субсидия на возмещение нормативных затрат, связанных с оказанием им, в соответствии с муниципальным заданием, муниципальных услуг в сфере спортивной подготовки в размере 120,0 тыс. рублей или 15,3% к утвержденному годовому плану.

Раздел 1200. Средства массовой информации

По разделу 1200 «Средства массовой информации» запланированы расходы в размере 3939,6 тыс. рублей муниципальному бюджетному учреждению «Редакция газеты «Арамильские вести» на возмещение нормативных затрат, связанных с оказанием муниципальных услуг, в соответствии с муниципальным заданием были перечислены средства в размере 988,0 тыс. рублей.

Раздел 1300. Обслуживание государственного и муниципального долга

Исполнение бюджета по подразделу 1301 «Обслуживание государственного внутреннего и муниципального долга» при годовом плане 25,0 тыс. рублей составило 7,0 тыс. рублей или 28,0% к годовому плану.

По данному подразделу предусмотрены расходы на выплату процентов по кредитам, предоставленным бюджету Арамильского городского округа из областного бюджета для частичного покрытия дефицита бюджета и для покрытия временного кассового разрыва, возникшего при исполнении местного бюджета.

5. Анализ показателей бухгалтерской отчетности

Состояние дебиторской и кредиторской задолженности

В течение отчетного периода кредиторская задолженность по расходам органов местного самоуправления и муниципальных казенных учреждений в целом увеличилась на 953531,2 тыс. рублей и на 1 апреля 2024 года составила 963908,4 тыс. рублей. Динамика изменения кредиторской задолженности за 5 лет:

на 01 января 2020 года – 3,29 млн. рублей;
на 01 января 2021 года – 8,05 млн. рублей;
на 01 января 2022 года – 6,49 млн. рублей;
на 01 января 2023 года – 10,4 млн. рублей;
на 01 апреля 2024 года – 963,9 млн. рублей.

Основная сумма задолженности числится за главным распорядителем бюджетных средств Администрация Арамильского городского округа 956523,7 тыс. рублей. За отчетный период она увеличилась на 948649,6 тыс. рублей. Основная часть задолженности:

– принятие к учёту отчётов по выполненным строительно – монтажных работ по концессионному соглашению на строительство очистных сооружений - 947 918, 4 тыс. рублей;

- суммы страховых взносов за март 2024 года и заработной платы казенных учреждений, установленные сроки заработной платы у которых 13-15 число за вторую половину марта (6455,0 тыс. рублей), в т.ч. резервов предстоящих расходов на оплату отпусков с учетом страховых взносов во внебюджетные фонды (491,9 тыс. рублей);

– за выполненные работы (услуги) по контракту на осуществление мероприятий, направленных на энергосбережение и повышение эффективности использования энергетических ресурсов - 925, 8 тыс. рублей.

Имеется кредиторская задолженность у других главных распорядителей бюджетных средств, в том числе:

- у Финансового отдела Администрации Арамильского городского округа в сумме 4423,5 тыс. рублей, в том числе сумма резерва на оплату отпусков с учетом страховых взносов во внебюджетные фонды составляет 1221,6 тыс. рублей. Основная часть задолженности — это суммы страховых взносов за март 2024 года, начисление компенсации за жилищно-коммунальные услуги отдельным категориям граждан за март 2024 года, а также за прочие текущие работы (услуги);

– у Комитета по управлению муниципальным имуществом Арамильского городского округа в сумме 983,3 тыс. рублей, в том числе суммы резервов на оплату отпусков с учетом страховых взносов во внебюджетные фонды составляет 135,0 тыс. рублей. Основная часть задолженности — это суммы страховых взносов за март 2024 года, а также за содержание имущества (капитальный ремонт);

- у Думы Арамильского городского округа в сумме 675,3 тыс. рублей, в том числе сумма резервов на оплату отпусков с учетом страховых взносов во внебюджетные фонды составила 381,0 тыс. рублей, а также суммы страховых взносов за март 2024 года и заработной платы за вторую половину марта 2024 года;

- у Отдела образования Арамильского городского округа в сумме 670,9 тыс. рублей, в том числе - страховые взносы во внебюджетные фонды за март 2024 года, за прочие работы (услуги) - за организацию отдыха в каникулярное время;

- у Контрольно-счетной палаты Арамильского городского округа в сумме 631,6 тыс. рублей, в том числе сумма резервов на оплату отпусков с учетом страховых взносов составляет 433,1 тыс. рублей, а также суммы невыплаченной заработной платы за вторую половину марта 2024 года.

Структура кредиторской задолженности:

- заработная плата за вторую половину марта и резервы предстоящих расходов на оплату отпусков – 6826,9 тыс. рублей или 0,71% от общей суммы кредиторской задолженности;

- задолженность по страховым взносам во внебюджетные фонды, а также начисленные страховые взносы на сумму резервов предстоящих расходов на оплату отпусков – 4170,7 тыс. рублей или 0,43% от общей суммы кредиторской задолженности;

- за услуги связи – 149,5 тыс. рублей или 0,02% от общей суммы кредиторской задолженности;

- задолженность по оплате коммунальных услуг – 351,0 тыс. рублей или 0,04% от общей суммы кредиторской задолженности;

- услуги по текущему ремонту и содержанию имущества – 297,2 тыс. рублей или 0,03% от общей суммы кредиторской задолженности;

- задолженность по прочим работам и услугам – 1796,2 тыс. рублей или 0,19% от общей суммы кредиторской задолженности;

- задолженность по пособиям по социальной помощи населению (предприятия доставки) – 1664,7 тыс. рублей или 0,17% от общей суммы кредиторской задолженности;

- задолженность перед поставщиками по приобретению материальных запасов – 627,3 тыс. рублей или 0,07% от общей суммы кредиторской задолженности;

- сумма задолженности по прочим расходам составила 21,6 тыс. рублей или 0,0% от общей суммы задолженности;

- сумма задолженности по налогам, пошлинам и сборам составила 2,0 тыс. рублей или 0,00% от общей суммы задолженности;

- задолженность перед поставщиками по увеличению стоимости основных средств (по концессионному соглашению) – 947918,4 тыс. рублей или 98,34% от общей суммы задолженности.

Общая сумма кредиторской задолженности по доходам по состоянию на 01 апреля 2024 года составила 9667,2 тыс. рублей, в том числе:

- переплаты и суммы к уменьшению по налогам и сборам – 3533,0 тыс. рублей;

- переплаты и предоплаты по арендным платежам за аренду муниципального имущества и земли – 30,5 тыс. рублей;

- переплаты и предоплаты по платежам при пользовании природными ресурсами – 831,2 тыс. рублей;

- межбюджетные трансферты – 4849,8 тыс. рублей;

- предоплата за продажу объектов нефинансовых активов – 6,9 тыс. рублей;

- предоплата за продажу земельного участка – 93,8 тыс. рублей;

- предоплата по иным доходам – 7,6 тыс. рублей.

Просроченной кредиторской задолженности по состоянию на 01 апреля 2024 года нет.

Дебиторская задолженность по расходам по состоянию на 01 апреля 2024 года составила 67772,7 тыс. рублей, в целом она увеличилась на 57291,5 тыс. рублей.

В том числе:

- по Администрации Арамильского городского округа – 57302,2 тыс. рублей;

- по Комитету по управлению муниципальным имуществом Арамильского городского округа – уменьшилась на 10,7 тыс. рублей.

Структура дебиторской задолженности:

- предоплата по концессионному соглашению – 49963,7 тыс. рублей или 73,7% от общей суммы дебиторской задолженности;

- предоплата за поставку подвижного состава – 17660,3 тыс. рублей или 26,06% от общей суммы дебиторской задолженности;

- прочие текущие услуги – 105,6 тыс. рублей или 0,16%;

- предоплата за коммунальные услуги – 29,2 тыс. рублей или 0,06% от общей суммы дебиторской задолженности;

- за услуги связи – 10,3 тыс. рублей или 0,02% от общей суммы дебиторской задолженности;

- начисления на заработную плату – 3,6 тыс. рублей или 0,01% от общей суммы дебиторской задолженности.

Просроченной дебиторской задолженности по расходам по состоянию на 01 января 2024 года нет.

Дебиторская задолженность по доходам составляет 921119,9 тыс. рублей, в том числе просроченная – 24447,1 тыс. рублей, а именно:

- по расчётам с населением и организациями Арамильского городского округа перед налоговым органом по средствам (налогам), администрируемым Федеральной налоговой службой, составляет 13727,8 тыс. рублей, в том числе просроченная – 0,0 тыс. рублей;

- по доходам от аренды имущества и земли – 8198,1 тыс. рублей, в том числе просроченная – 5455,0 тыс. рублей;

- по штрафным санкциям – 657,2 тыс. рублей, в том числе просроченная задолженность неустойки по кредиту, предоставленному муниципальному унитарному предприятию – 646,2 тыс. рублей;

- по расчётам по безвозмездным поступлениям текущего характера от бюджетов другого уровня – 565164,0 тыс. рублей;

- по доходам от продажи основных средств – 3387,3 тыс. рублей, в том числе просроченная – 0,0 тыс. рублей;

- по продаже земли – 5184,8 тыс. рублей, в том числе просроченная – 113,8 тыс. рублей;

- неустойка по энергосервисному контракту - 8,2 тыс. рублей.

Основная причина возникновения просроченной дебиторской задолженности заключается в низкой исполнительской дисциплине налогоплательщиков и арендаторов, несвоевременное внесение ими платежей. С должниками ведется претензионно-исковая работа.

Более подробно данные представлены в приложениях 1, 2, 3, 4, 5, 6, 7, 8, 9 к отчету об исполнении бюджета Арамильского городского округа за 9 месяцев 2023 года.

РОССИЙСКАЯ ФЕДЕРАЦИЯ
СВЕРДЛОВСКАЯ ОБЛАСТЬ
ПОСТАНОВЛЕНИЕ
АДМИНИСТРАЦИИ АРАМИЛЬСКОГО ГОРОДСКОГО ОКРУГА

от 02.05.2024 № 291

Об утверждении муниципальной программы «Развитие культуры, искусства, туризма и гостеприимства в Арамильском городском округе до 2028 года»

Руководствуясь статьей 179 Бюджетного кодекса Российской Федерации, Федеральным законом Российской Федерации от 06 октября 2023 года № 131-ФЗ «Об общих принципах организации местного самоуправления в Российской Федерации», Стратегией социально-экономического развития Арамильского городского округа, утвержденной Решением Думы Арамильского городского округа от 25.12.2018 №47/1, постановлением Администрации Арамильского городского округа от 26.09.2013 года № 387 «Об утверждении Порядка формирования и реализации Муниципальных программ Арамильского городского округа», Решением Думы Арамильского городского округа от 14 декабря 2023 года № 37/4 «О бюджете Арамильского городского округа на 2024 и плановый период 2025 и 2026 годов», Решением Думы Арамильского городского округа от 14.12.2023 №37/9 «О рассмотрении проектов муниципальных программ Арамильского городского округа на период 2024-2028 годы», статьей 31 Устава Арамильского городского округа

ПОСТАНОВЛЯЮ:

1. Утвердить муниципальную программу «Развитие культуры, искусства, туризма и гостеприимства в Арамильском городском округе до 2028 года» (прилагается).
2. Настоящее постановление распространяет свое действие на правоотношения возникшие с 01 января 2024 года.
3. Постановление Администрации Арамильского городского округа от 28.11.2019 № 744 «Об утверждении муниципальной программы «Развитие культуры, средств массовой информации и обеспечение хранения фонда архивных документов в Арамильском городском округе до 2024 года» считать утратившим силу с момента вступления в силу настоящего постановления.
4. Настоящее постановление опубликовать в газете «Арамильские вести» и разместить на официальном сайте Арамильского городского округа.
5. Контроль исполнения настоящего постановления возложить на заместителя Главы Арамильского городского округа Е.Н. Клименко.

Глава Арамильского городского округа М.С. Мишарина

Приложение к постановлению
Администрации Арамильского городского округа
от 02.05.2024 № 291

МУНИЦИПАЛЬНАЯ ПРОГРАММА
«Развитие культуры, искусства, туризма и гостеприимства
в Арамильском городском округе до 2028 года»

Арамильский городской округ
2024 год

Приложение №1
к постановлению Администрации Арамильского городского округа
от 02.05.2024 № 291

ПАСПОРТ
муниципальной программы
«Развитие культуры, искусства, туризма и гостеприимства
в Арамильском городском округе до 2028 года»

Ответственный исполнитель муниципальной программы	Администрация Арамильского городского округа
Сроки реализации муниципальной программы	2024-2028 годы
Цели и задачи муниципальной программы	Цель 1. Духовно-нравственное развитие и реализация человеческого потенциала в условиях перехода к инновационному типу развития общества и экономики Арамильского городского округа Задача 1.1. Создание условий для развития творческого потенциала населения Арамильского городского округа Задача 1.2. Реализация современных технологий социального продвижения, обеспечение условий для развития инновационной деятельности организаций культуры и искусства Задача 1.3. Содействие укреплению единства российской нации, гармонизации межэтнических и межконфессиональных отношений, этнокультурному развитию, взаимодействию с национально-культурными общественными объединениями Задача 1.4. Создание условий для сохранения и развития кадрового потенциала сферы культуры и искусства Задача 1.5. Совершенствование подготовки выпускников образовательных организаций в сфере культуры и искусства Задача 1.6. Совершенствование организационных, экономических и правовых механизмов развития культуры Цель 2. Создание условий для устойчивого развития туризма в Арамильском городском округе Задача 2.1. Создание и продвижение туристского продукта Арамильского городского округа на рынке туристических услуг Задача 2.2. Повышение качества туристских и сопутствующих услуг, оказываемых на территории Арамильского городского округа Цель 3. Выработка единого подхода в развитии кадровой политики в сфере культуры, спорта и молодёжной политики. Задача 3.1. Достижение показателей
Перечень подпрограмм муниципальной программы (при их наличии)	1. «Развитие культуры и искусства» 2. «Развитие туризма и индустрии гостеприимства» 3. Обеспечение реализации муниципальной программы "Развитие культуры, искусства, туризма и гостеприимства в Арамильском городском округе до 2028 года"
Перечень основных целевых показателей муниципальной программы	1. Число посещений культурных мероприятий 2. Удельный вес населения, участвующего в платных культурно-досуговых мероприятиях, проводимых муниципальными учреждениями культуры, от общей численности населения 3. Посещаемость населением организаций культуры и искусства 4. Доля сельских населенных пунктов, охваченных культурно-досуговыми услугами, от общего числа сельских населенных пунктов 5. Доля детей, посещающих культурно-досуговые учреждения и творческие кружки на постоянной основе, от общего числа детей в возрасте до 18 лет 6. Количество экземпляров новых поступлений в фонды муниципальных библиотек Арамильского городского округа в расчете на 1000 жителей 7. Посещаемость населением киносеансов 8. Доля фильмов российского производства в общем объеме проката на территории Арамильского городского округа 9. Количество созданных (реконструированных) и капитально отремонтированных объектов организаций культуры 10. Количество муниципальных библиотек, переоснащенных по модельному стандарту (нарастающим итогом) 11. Количество передвижных выставок (ежегодно) 12. Доля муниципальных учреждений культуры, находящихся в удовлетворительном состоянии, в общем количестве таких учреждений 13. Доля музеев, имеющих веб-сайт в сети Интернет, в общем количестве музеев 14. Доля музеев, в которых используются информационные системы учета и ведения каталогов в электронном виде, в общем количестве музеев 15. Доля предметов основного фонда муниципального музея, отраженных в электронных каталогах 16. Доля центральных муниципальных библиотек, имеющих веб-сайты в сети Интернет, через которые обеспечен доступ к имеющимся у них электронным фондам и электронным каталогам, от общего количества этих библиотек 17. Доля общедоступных муниципальных библиотек, обеспечивающих доступ пользователей к электронным ресурсам сети Интернет, от количества общедоступных библиотек, имеющих техническую возможность для подключения к сети Интернет 18. Доступность для населения услуг Национальной электронной библиотеки 19. Количество созданных виртуальных концертных залов (нарастающим итогом) 20. Количество посетителей концертов виртуального концертного зала 21. Количество обращений к порталу "Культуры Урала.РФ" 22. Численность участников мероприятий, направленных на этнокультурное развитие народов Российской Федерации и поддержку языкового многообразия 23. Соотношение средней заработной платы работников учреждений культуры к средней заработной плате по экономике Свердловской области 24. Количество специалистов, прошедших повышение квалификации на базе Центров непрерывного образования 25. Количество волонтеров Арамильского городского округа, вовлеченных в программу "Волонтеры культуры" 26. Количество обучающихся в детской школе искусств 27. Доля выпускников детской школы искусств, поступивших на обучение в профессиональные образовательные организации (учреждения) в сфере культуры и искусства, от общего числа выпускников 28. Доля детей, привлекаемых к участию в творческих мероприятиях, в общем числе детей (ежегодно) 29. Уровень удовлетворенности населения качеством и доступностью оказываемых населению муниципальных услуг в сфере культуры 30. Количество событийных мероприятий, получивших государственную поддержку и продвижение 31. Количество туристско-рекреационных кластеров на территории Арамильского городского округа (нарастающим итогом) 32. Количество инвестиционных проектов, поддержанных путем софинансирования строительства (реконструкции) объектов обеспечивающей инфраструктуры с длительным сроком окупаемости (нарастающим итогом) 33. Количество поданых заявок Арамильского городского округа о поддержке программы по проектированию туристского кода
Объём финансирования муниципальной программы по годам реализации, тыс. рублей	ВСЕГО: 272 621,4 тыс. рублей в том числе: 2024 год - 114 045,9 тыс. рублей, 2025 год - 78 781,9 тыс. рублей, 2026 год - 79 793,6 тыс. рублей, 2027 год - 0,0 тыс. рублей, 2028 год - 0,0 тыс. рублей из них: областной бюджет 130,0 тыс. рублей в том числе: 2024 год - 130,0 тыс. рублей, 2025 год - 0,0 тыс. рублей, 2026 год - 0,0 тыс. рублей, 2027 год - 0,0 тыс. рублей, 2028 год - 0,0 тыс. рублей федеральный бюджет 80,0 тыс. рублей в том числе: 2024 год - 80,0 тыс. рублей, 2025 год - 0,0 тыс. рублей, 2026 год - 0,0 тыс. рублей, 2027 год - 0,0 тыс. рублей, 2028 год - 0,0 тыс. рублей местный бюджет 272 411,4 тыс. рублей в том числе: 2024 год - 113 835,9 тыс. рублей, 2025 год - 78 781,9 тыс. рублей, 2026 год - 79 793,6 тыс. рублей, 2027 год - 0,0 тыс. рублей, 2028 год - 0,0 тыс. рублей внебюджетные источники 0,0 тыс. рублей в том числе: 2024 год - 0,0 тыс. рублей, 2025 год - 0,0 тыс. рублей, 2026 год - 0,0 тыс. рублей, 2027 год - 0,0 тыс. рублей, 2028 год - 0,0 тыс. рублей

Адрес размещения муниципальной программы в информационно-телекоммуникационной сети Интернет	www.aramilgo.ru

Характеристика текущего состояния и развития сферы культуры, искусства, туризма и гостеприимства Арамильского городского округа. Основные цели, задачи Программы.

Культура является основой жизни и духовного развития нации.

Муниципальная программа «Развитие культуры, искусства, туризма и гостеприимства» (далее – муниципальная программа) направлена на социально-экономическое развитие Арамильского городского округа, на сохранение национально-культурного потенциала, обеспечение преемственности культурных традиций, культурного воспитания.

Разработка и реализация муниципальной программы необходимы для реализации комфортной культурной среды для жителей Арамильского городского округу, сохранения и развития многонационального культурного наследия народов России, сохранения памятников истории и культуры, основ традиционной культуры и духовного потенциала каждой личности.

Муниципальная программа призвана способствовать формированию единого культурного информационного пространства и повышению престижа культуры, развитию туризма, сохранению культурной самобытности и традиций.

Муниципальная программа позволит создать условия для удовлетворения культурных потребностей населения Арамильского городского округа, повышения качества и доступности туристических услуг, модернизации инфраструктуры отрасли, привлечения талантливой и профессионально подготовленной молодежи, модернизации системы повышения квалификации специалистов, внедрения инновационных методов работы.

В процессе реализации муниципальной программы станет возможным проведение объективного мониторинга существующих проблем и достижений в рамках становления целостного культурного пространства, улучшения качества предоставления муниципальных услуг.

I. Подпрограмма 1. «Развитие культуры и искусства»

На территории муниципального образования Арамильского городского округа функционирует пять учреждений культуры:

- муниципальное бюджетное учреждение «Дворец культуры города Арамиль» и его структурное подразделение сельский клуб «Надежда»;
- муниципальное бюджетное учреждение «Культурно-досуговый комплекс «Виктория»;
- муниципальное бюджетное учреждение культуры «Арамильская Центральная городская библиотека», включая 3 филиала: «Библиотека Дворца культуры города Арамиль», «Сельская библиотека поселка Арамиль», «Сельская библиотека поселка Светлый»;
- муниципальное бюджетное учреждение культуры «Музей города Арамиль»;
- дополнительное образование в сфере культуры в Арамильском городском округе представлено Детской школой искусств.

Культурная среда сегодня становится ключевым понятием современного общества и представляет собой не отдельную область муниципального регулирования, а сложную и многоуровневую систему, внутри которой решение проблем может быть только комплексным.

Арамильский городской округ обладает огромным культурным потенциалом. За последние три года удалось преодолеть спад в развитии культуры, добиться расширения форм и объемов участия общества в поддержке сферы культуры.

Вместе с тем многие проблемы сферы культуры пока остаются нерешенными.

Главными проблемами являются учреждения, требующие капитального и текущего ремонта, отсутствие помещений для размещения музея города Арамиль, Детской школы искусств.

II. Прогноз развития сферы культуры с учетом реализации муниципальной программы

Реализация муниципальной программы позволит сформировать полноценную инфраструктуру отрасли, соответствующую реалиям нового времени, внедрить современные информационные и творческие технологии в культурную деятельность, создать систему широкой информированности населения о культурной жизни Арамильского городского округа и установить устойчивую обратную связь.

Это приведет к созданию единого культурного и информационного пространства Арамильского городского округа, повышению многообразия и богатства творческих процессов в пространстве культуры Арамильского городского округа; сохранению и популяризации культурно-исторического наследия; модернизации культурного обслуживания жителей Арамильского городского округа при сохранении историко-культурной среды территорий – мест формирования традиционной культуры.

В результате повысится доступность культурных услуг для всех категорий и групп населения, в том числе путем развития нестационарных форм культурного обслуживания населения, внедрения дистанционных культурных услуг, централизуются и структурируются бюджетные расходы, расширится участие внебюджетного сектора культуры в реализации государственной культурной политики.

Это позволит расширить участие населения в культурной жизни, развить партнерскую сеть и поддержать инновационную активность кадров.

Подпрограмма «Развитие культуры и искусства» предусматривает достижение основной цели: духовно-нравственное развитие и реализация человеческого потенциала в условиях перехода к инновационному типу развития общества и экономики Арамильского городского округа.

Достижение основной цели предполагает решение следующих задач:

1.Создание условий для развития творческого потенциала населения Арамильского городского округа.

2.Реализация современных технологий социального продвижения, обеспечение условий для развития инновационной деятельности организаций культуры и искусства.

3.Содействие укреплению единства российской нации, гармонизации межэтнических и межконфессиональных отношений, этнокультурному развитию, взаимодействию с национально ¬культурными общественными объединениями.

4.Создание условий для сохранения и развития кадрового потенциала сферы культуры и искусства.

5.Совершенствование подготовки выпускников образовательных организаций в сфере культуры и искусства.

6.Совершенствование организационных, экономических и правовых механизмов развития культуры.

Для достижения поставленных задач реализованы следующие мероприятия:

1.Организация деятельности культурно-досуговых учреждений.

2.Организация библиотечного обслуживания населения, формирование и хранение библиотечных фондов муниципальных библиотек.

3. Организация деятельности муниципальных музеев, приобретение и хранение музейных предметов и музейных коллекций.

Главный социально-экономический эффект реализации муниципальной программы выражается в повышении социальной роли культуры в жизни граждан Арамильского городского округа, создании благоприятной общественной атмосферы для осуществления курса на модернизацию и развитие округа в целом.

Учреждения культуры

Услуги для реализации творческого потенциала жителей и организации досуговой деятельности оказывают муниципальное бюджетное учреждение «Дворец культуры города Арамиль», его структурное подразделение Сельский клуб «Надежда» в поселке Арамиль, а также Культурно-досуговый комплекс «Виктория» в поселке Светлый.

Приоритетным направлением в работе культурно-досуговых учреждений остается увеличение численности клубных формирований и контингента в них, а также увеличение количества посетителей мероприятий.

Культурно-досуговые учреждения Арамильского городского округа нуждаются в федеральной, областной и муниципальной поддержке, поскольку они являются основными производителями услуг культуры и социально-ориентированного досуга для жителей. В силу территориальной близости Арамильского городского округа к г. Екатеринбургу, активно использующему фактор культуры для повышения своей привлекательности, существует серьезное соперничество.

В Арамильском городском округе проблемой остается неудовлетворительное состояние зданий учреждений культуры. Учреждения требуют комплексных капитальных ремонтов (кровля, фасады, инженерные системы).

Приоритетным направлением в работе культурно-досуговых учреждений остается увеличение численности клубных формирований

и контингента в них, а также увеличение количества посетителей мероприятий.

Динамика основных показателей учреждений культурно - досуговой сферы за последние 3 года:

Год	Сеть (ед.)	Количество клубных формирований (ед.)	Количество участников в них (ед.)	Количество проведенных мероприятий (ед.)	Из них - на платной основе (ед.)	Кол-во посетителей (ед.)	Из них-детей (ед.)
2021	3	44	531	272	34	23 659	7402
2022	3	45	548	279	18	45 626	8837
2023	3	42	533	334	48	54 016	18 367

Создание комфортных условий для творческой самореализации граждан, организации доступности для людей с ограниченными возможностями является одной из важных государственных задач, вследствие – важнейшей задачей Арамильского городского округа, решение которой может осуществляться через оказание финансовой поддержки.

Библиотеки

В области развития информационного пространства, сохранения и приумножения культурного наследия услуги оказывает Муниципальное бюджетное учреждение культуры «Арамильская Центральная городская библиотека».

Возможность доступа к библиотечным услугам имеют все жители городского округа.

Динамика основных показателей деятельности библиотек за 3 года:

	2021	2022	2023
Книжный фонд (ед.)	44751	44922	45344
в том числе – количество электронных изданий (ед.)	236	236	241
Новые поступления (ед.)	271	476	896
Выбытия (ед.)	845	305	479
Количество читателей (ед.)	3833	3838	3840
Количество посещений (ед.)	42771	43846	43950
Книговыдача (ед.)	76712	75295	67679
Количество библиотек, подключённых к Интернет (ед.)	4	4	4
Количество компьютеров (ед.)	20	20	20
количество автоматизированных рабочих мест для читателей (ед.)	10	10	10

К положительным моментам можно отнести полное подключение библиотек к сети Интернет и оснащение рабочих мест для пользователей. Центральная библиотека активно ведет работу по созданию электронного каталога. Работа с сайтом и группами библиотеки в социальных сетях позволила привлечь и удаленных пользователей. Посещение сайта библиотеки увеличилось.

С 2018 года за счёт бюджетного финансирования начали приобретаться книги во все структурные подразделения.

Состав фонда универсальный по тематике. В фонде преобладают художественно-литературные и научно-популярные издания. Фонды читальных залов состоят преимущественно из универсальных и отраслевых словарей и справочников, а также учебной литературы.

Развитие музейного дела

В области сохранения и приумножения культурного наследия услуги оказывает Муниципальное бюджетное учреждение культуры «Музей города Арамиль».

Музей является надежным и эффективным социально-культурным институтом, где сохраняются памятники истории, культуры и искусства, играющие важную роль в духовном развитии человека. Кроме того, музей осуществляет широкий спектр социальных функций: образовательную, воспитательную, просветительскую, досуговую.

Фонд муниципального музея насчитывает более 1 500 единиц хранения. Под музей отведено помещение площадью 72,0 кв. м. в МБУ «Дворец культуры города Арамиль». Несмотря на то, что музей не имеет собственной площадки, популярность музея растет, что подтверждается ежегодным ростом числа посетителей. По результатам независимой оценки качества предоставления услуг, уровень удовлетворенности населения работой музея составляет 100 %.

Выставочная деятельность – одна из основных видов деятельности МБУК «Музей города Арамиль», которая является оперативной формой участия музея в современной жизни. Выставки организуются из фондов как самого музея, так и из частных коллекций. Они расширяют экспозиционные возможности, привлекают новые категории посетителей.

Образовательные учреждения в сфере культуры

Дополнительное образование в области искусства реализуется на базе Муниципального бюджетного образовательного учреждения дополнительного образования «Детская школа искусств». В школе ведется обучение по дополнительным предпрофессиональным программам в области искусств: «Фортепиано», «Народные инструменты», «Живопись», также реализуются дополнительные общеразвивающие программы по двум направлениям – музыкальное и изобразительное искусство.

В школе проходят обучение более 140 детей, в том числе 108 – за счет средств бюджета Арамильского городского округа. Потребность обучения в детской школе искусств превышает число мест, конкурс 2 человека на место. В детской школе искусств развито внебюджетное отделение, на котором обучается более 40 детей – это подготовительные классы к обучению в школе искусств и раннее эстетическое развитие дошкольников от 3 до 5 лет.

Основной проблемой является отсутствие типового здания, удовлетворяющего потребности населения Арамильского городского округа. Каждое помещение в здании задействовано максимально.

Конкурс при поступлении в Детскую школу искусств составляет 2 человека на место на отделение «Музыкальное искусство» и 3 человека на место на отделение «Художественное искусство». Конкурс учащихся при поступлении позволяет расширить обучение, организовать новые направления в музыкальном и изобразительном искусстве.

Отсутствие концертного зала отрицательно сказывается на качестве обучения, выпускники лишены репетиций программы в зале, срывается подготовка к конкурсам, что ведет к ухудшению образовательного процесса, в том числе на перспективу. Концертный зал — это не только обязательное условие для реализации образовательной программы. Он дает возможность детям показать свое творчество большой зрительской аудитории, оттачивать свое мастерство, создавать новые программы и проекты.

Создание условий для творческой самореализации граждан является одной из важных государственных задач, как следствие важнейшей задачей Арамильского городского округа, решение которой может осуществляться через оказание поддержки деятельности культурно-досуговых учреждений, а также коллективов самодеятельного художественного творчества, работающих на их базе, позволяющей стимулировать повышение качества их деятельности.

III. Подпрограмма 2. «Развитие туризма и индустрии гостеприимства»

Одним из перспективных направлений социально-экономического развития Арамильского городского округа является туризм и сопутствующие сферы экономической деятельности: услуги туристских компаний, коллективные средства размещения, транспорт, связь, торговля, производство сувенирной и иной продукции, питание, сельское хозяйство, строительство и другие отрасли.

Подпрограмма «Развитие туризма и индустрии гостеприимства» разработана в соответствии с Постановлением Правительства Свердловской области от 20.10.2022 № 697-ПП "Об утверждении государственной программы Свердловской области "Развитие туризма и индустрии гостеприимства Свердловской области"

Цель подпрограммы: Создание условий для устойчивого развития туризма в Арамильском городском округе.

Задачи:

1. Создание и продвижение туристического продукта Арамильского городского округа на рынке туристических услуг.

2. Повышение качества туристических и сопутствующих услуг (*возможность использовать блага природы*, *возможность занятий спортом, организация развлечений, производство сувениров…),* оказываемых на территории Арамильского городского округа.

При формировании туристских продуктов важно максимально использовать одно из основных конкурентных преимуществ округа – близкое расположение к городу Екатеринбургу и двум аэропортам: «Кольцово» и «Уктус».

Флагманский объект развития округа – суконная фабрика, которая является уникальным объектом промышленной архитектуры Среднего Урала XX века.

В дореволюционный период на производстве выпускали лучшее по тем временам чистошерстяное сукно. В годы Великой Отечественной войны фабрика полностью перешла на выпуск шинельного сукна, выполняя важный оборонный заказ. Работа шла в несколько смен без остановки оборудования, к станкам встали женщины и подростки.

В настоящий момент на базе суконной фабрики формируется центр культурных изменений, который станет второй площадкой муниципального бюджетного учреждения культуры «Музей города Арамиль». Пространство включает в себя две составляющие: постоянную музейную экспозицию, посвященную истории места, судьбам людей, истории ткачества и производства, а также АРТ-ЦЕХ для реализации современных культурных проектов.

Создание музейно-выставочного пространства на базе бывшей суконной фабрики даст возможность Арамильскому городскому округу занять статус одного из современных культурных центров Свердловской области обладающего развитым и динамичным культурным пространством.

Особо значимым событием для развития туристической сферы в Арамильском городском округе стал проект познавательно-развлекательного комплекса «Парк сказов» благодаря которому появилась возможность получения полного спектра туристических услуг с качественной инфраструктурой.

«Парк сказов» - первый на Урале тематический парк посвященный сказам П.П. Бажова, расположенный на земельном участке площадью более 5 гектаров в поселке Арамиль. Идея проекта «Парк сказов» её воплощение позволяют сохранять уральскую культуру, ремесла, прикоснуться к уральским традициям, корням и истокам, знакомит с позитивными туристскими брендами Свердловской области. Проект «Парк сказов» вошёл в программу развития туризма Свердловской области «Самоцветное кольцо Урала». Проект является частью федеральной программы развития внутреннего туризма Российской Федерации.

Наряду с внедрением крупномасштабного комплекса «Парк сказов на территории Арамильского городского округа продолжает свое развитие туристический проект «Арамильская слобода».

Парк «Арамильская слобода» - это этнографический центр, где каждый посетитель может познакомиться с традиционной культурой казаков, узнать особенности быта, истории, обычаях, архитектуре, фольклоре и мифологии Исетских казаков. Территория парка позволяет проводить массовые гуляния, городские праздники, обучающие тренинги спортивные мероприятия. Активные зоны парка включают детские и спортивные площадки, веревочный парк, беседки, зона для спортивного ориентирования.

В июле 2017 года с целью подержания исторического прошлого, здорового образа жизни граждан и благоустройства набережной реки открыт парк отдыха «Пушкин парк». В 2018 году на территории, прилегающей к парку, была открыта гостиница оздоровительный комплекс и термальный источник под открытым небом «Экватор».

Арамильский городской округ обладает значительным потенциалом для привлечения большого количества туристов. Однако для его реализации требуется принятие комплексных мер по развитию инфраструктур, сферы услуг наряду с широкой информационной поддержкой внутреннего и въездного туризма, а также улучшением качества услуг и привлечением в отрасль высококвалифицированных специалистов.

Управление процессом устойчивого развития внутреннего и въездного туризма в округе должно отвечать принципам экологической, социальной, культурной и экономической устойчивости. Устойчивость развития достигается путем создания правовых, управленческих, экономических механизмом, позволяющих рационально использовать имеющиеся ресурсы, сохранять историко-культурное и природное наследие.

Развитие туристического бренда Арамильского городского округа необходимо осуществлять в рамках развития туристского бренда

Свердловской области и туристского бренда Большого Урала, что позволит получить максимальный результат и достижение планируемых результатов. Туристские продукты, формируемые на территории округа, должны взаимодействовать между собой и увеличивать привлекательность для туристов округа в целом. Следует уделить особое внимание становлению и развитию также и событийного туризма.

Ежегодно в Арамильском городском округе проводится более 15 различных событийных фестивалей, турниров, ярмарок, марафонов разной направленности — музыкальные, спортивные, фольклорные, театральные.

Семейный тематический парк русских сказок «Парк Сказов», открытый фестиваль русской культуры и традиций «Истоки», Всероссийская акция «Ночь искусств», открытый фестиваль национальных культур «Национальная мозаика», фестиваль «Узелки», акция «Ночь музеев», «Майская прогулка».

Событийный туризм позволяет укрепить имидж муниципального образования как открытого и гостеприимного субъекта и создает импульс для развития туристской инфраструктуры, привлекая новые туристские потоки. Увеличение туристского потока будет способствовать развитию существующих и созданию новых объектов туристского показа, привлечению инвестиций в основной капитал, повышению квалификации специалистов в сфере туризма и гостеприимства.

Результатами мероприятий подпрограммы «Развитие туризма и индустрии гостеприимства» должно стать успешное позиционирование Арамильского городского округа на рынке туристского продукта, в том числе:

1) формирование благоприятных условий для инвестиций, создание развитой туристской инфраструктуры;

2) создание условий для формирования и реализации дифференцированного конкурентоспособного туристского продукта, соответствующего мировым трендам и стандартам качества;

3) стимулирование туристского потока путем включения объектов Арамильского городского округа в существующие и вновь формируемые туристические маршруты и туры выходного дня.

Приложение № 1 к муниципальной программе «Развитие культуры, искусства, туризма и гостеприимства в Арамильском городском округе до 2028 года»

ЦЕЛИ, ЗАДАЧИ И ЦЕЛЕВЫЕ ПОКАЗАТЕЛИ
реализации муниципальной программы
«Развитие культуры, искусства, туризма и гостеприимства в Арамильском городском округе до 2028 года»

№ строки	Наименование цели (целей) и задач, целевых показателей	Единица измерения	Значение целевого показателя реализации муниципальной программы					Источник значений показателей
			2024	2025	2026	2027	2028	
1	2	3	4	5	6	7	8	9
1.	Подпрограмма 1. «Развитие культуры и искусства»							
1.	Цель 1. Духовно-нравственное развитие и реализация человеческого потенциала в условиях перехода к инновационному типу развития общества и экономики Арамильского городского округа							
1.1.	Задача 1.1. Создание условий для развития творческого потенциала населения Арамильского городского округа							
1.1.1.	Число посещений культурных мероприятий	тысяч посещений	147,75	183,76	202,73	221,69	242,28	Паспорт регионального проекта «Обеспечение качественно нового уровня развития инфраструктуры культуры («Культурная среда»)», утвержден Протоколом заседания Совета при Губернаторе Свердловской области по приоритетным стратегическим проектам Свердловской области от 17.12.2018 № 18
1.1.2.	Удельный вес населения, участвующего в платных культурно-досуговых мероприятиях, проводимых муниципальными учреждениями культуры, от общей численности населения	процент	66,6	69	73	77	80	ППСО от 21.10.2013 № 1268-ПП "Об утверждении государственной программы Свердловской области "Развитие культуры в Свердловской области до 2027 года"
1.1.3.	Посещаемость населением организаций культуры и искусства	посещений на 1000 человек населения	2750	3050	3250	3490	3750	ППСО от 21.10.2013 № 1268-ПП "Об утверждении государственной программы Свердловской области "Развитие культуры в Свердловской области до 2027 года"
1.1.4.	Доля сельских населенных пунктов, охваченных культурно-досуговыми услугами, от общего числа сельских населенных пунктов	процентов	100	100	100	100	100	ППСО от 21.10.2013 № 1268-ПП "Об утверждении государственной программы Свердловской области "Развитие культуры в Свердловской области до 2027 года"
1.1.5.	Доля детей, посещающих культурно-досуговые учреждения и творческие кружки на постоянной основе, от общего числа детей в возрасте до 18 лет	процентов	50	53	56	59	62	ППСО от 21.10.2013 № 1268-ПП "Об утверждении государственной программы Свердловской области "Развитие культуры в Свердловской области до 2027 года"
1.1.6.	Количество экземпляров новых поступлений в фонды муниципальных библиотек Арамильского городского округа в расчете на 1000 жителей	единиц	56	59	62	65	68	ППСО от 21.10.2013 № 1268-ПП "Об утверждении государственной программы Свердловской области "Развитие культуры в Свердловской области до 2027 года"
1.1.7.	Посещаемость населением киносеансов	человек за сеанс	13	13	13	12	13	ППСО от 21.10.2013 № 1268-ПП "Об утверждении государственной программы Свердловской области "Развитие культуры в Свердловской области до 2027 года"
1.1.8.	Доля фильмов российского производства в общем объеме проката на территории Арамильского городского округа	процент	100	100	100	100	100	ППСО от 21.10.2013 № 1268-ПП "Об утверждении государственной программы Свердловской области "Развитие культуры в Свердловской области до 2027 года"
1.1.9.	Количество созданных (реконструированных) и капитально отремонтированных объектов организаций культуры	единиц	1	1	1	1	1	ППСО от 21.10.2013 № 1268-ПП "Об утверждении государственной программы Свердловской области "Развитие культуры в Свердловской области до 2027 года"

1.1.10.	Количество муниципальных библиотек, переоснащенных по модельному стандарту (нарастающим итогом)	единиц	1	1	2	2	3	ППСО от 21.10.2013 № 1268-ПП "Об утверждении государственной программы Свердловской области "Развитие культуры в Свердловской области до 2027 года"
1.1.11.	Количество передвижных выставок (ежегодно)	единиц	19	20	21	28	31	ППСО от 30.08.2016 № 595-ПП "Об утверждении Плана мероприятий по реализации Стратегии социально-экономического развития Свердловской области на 2016-2030 годы"
1.1.12.	Доля муниципальных учреждений культуры, находящихся в удовлетворительном состоянии, в общем количестве таких учреждений	процент	75	75	75	80	80	ППСО от 21.10.2013 № 1268-ПП "Об утверждении государственной программы Свердловской области "Развитие культуры в Свердловской области до 2027 года"
1.2.	Задача 1.2. Реализация современных технологий социального продвижения, обеспечение условий для развития инновационной деятельности организаций культуры и искусства							
1.2.1.	Доля музеев, имеющих веб-сайт в сети Интернет, в общем количестве музеев	процент	100	100	100	100	100	ППСО от 21.10.2013 № 1268-ПП "Об утверждении государственной программы Свердловской области "Развитие культуры в Свердловской области до 2027 года"
1.2.2.	Доля музеев, в которых используются информационные системы учета и ведения каталогов в электронном виде, в общем количестве музеев	процент	100	100	100	100	100	ППСО от 21.10.2013 № 1268-ПП "Об утверждении государственной программы Свердловской области "Развитие культуры в Свердловской области до 2027 года"
1.2.3.	Доля предметов основного фонда муниципального музея, отраженных в электронных каталогах	процент	100	100	100	100	100	ППСО от 21.10.2013 № 1268-ПП "Об утверждении государственной программы Свердловской области "Развитие культуры в Свердловской области до 2027 года"
1.2.4.	Доля центральных муниципальных библиотек, имеющих веб-сайты в сети Интернет, через которые обеспечен доступ к имеющимся у них электронным фондам и электронным каталогам, от общего количества этих библиотек	процент	100	100	100	100	100	ППСО от 21.10.2013 № 1268-ПП "Об утверждении государственной программы Свердловской области "Развитие культуры в Свердловской области до 2027 года"
1.2.5.	Доля общедоступных муниципальных библиотек, обеспечивающих доступ пользователей к электронным ресурсам сети Интернет, от количества общедоступных библиотек, имеющих техническую возможность для подключения к сети Интернет	процент	100	100	100	100	100	ППСО от 21.10.2013 № 1268-ПП "Об утверждении государственной программы Свердловской области "Развитие культуры в Свердловской области до 2027 года"
1.2.6.	Доступность для населения услуг Национальной электронной библиотеки	количество точек доступа	4	4	4	4	4	ППСО от 21.10.2013 № 1268-ПП "Об утверждении государственной программы Свердловской области "Развитие культуры в Свердловской области до 2027 года"
1.2.7.	Количество созданных виртуальных концертных залов (нарастающим итогом)	единиц	1	1	1	1	1	Федеральный проект "Цифровизация услуг и формирование информационного пространства в сфере культуры" ("Цифровая культура")
1.2.8.	Количество посетителей концертов виртуального концертного зала	человек	300	320	350	370	400	ППСО от 30.08.2016 № 595-ПП "Об утверждении Плана мероприятий по реализации Стратегии социально-экономического развития Свердловской области на 2016-2030 годы"
1.2.9.	Количество обращений к порталу "Культуры Урала.РФ"	единиц	400	420	440	460	480	Паспорт регионального проекта «Цифровизация услуг и формирование информационного пространства в сфере культуры («Цифровая культура»)», утвержден Протоколом заседания Совета при Губернаторе Свердловской области по приоритетным стратегическим проектам Свердловской области от 17.12.2018 № 18
1.3.	Задача 1.3. Содействие укреплению единства российской нации, гармонизации межэтнических и межконфессиональных отношений, этнокультурному развитию, взаимодействию с национально-культурными общественными объединениями							
1.3.1.	Численность участников мероприятий, направленных на этнокультурное развитие народов Российской Федерации и поддержку языкового многообразия	человек	650	700	700	750	750	ППСО от 21.10.2013 № 1268-ПП "Об утверждении государственной программы Свердловской области "Развитие культуры в Свердловской области до 2027 года"
1.4.	Задача 1.4. Создание условий для сохранения и развития кадрового потенциала сферы культуры и искусства							
1.4.1.	Соотношение средней заработной платы работников учреждений культуры к средней заработной плате по экономике Свердловской области	процент	100	100	100	100	100	ППСО от 21.10.2013 № 1268-ПП "Об утверждении государственной программы Свердловской области "Развитие культуры в Свердловской области до 2027 года"
1.4.2.	Количество специалистов, прошедших повышение квалификации на базе Центров непрерывного образования	единиц	8	4	6	8	10	Паспорт регионального проекта «Создание условий для реализации творческого потенциала нации («Творческие люди»)», утвержден Протоколом заседания Совета при Губернаторе Свердловской области по приоритетным стратегическим проектам Свердловской области от 17.12.2018 № 18
1.4.3.	Количество волонтеров Арамильского городского округа, вовлеченных в программу "Волонтеры культуры"	единиц	145	150	155	160	165	Паспорт регионального проекта «Создание условий для реализации творческого потенциала нации («Творческие люди»)», утвержден Протоколом заседания Совета при Губернаторе Свердловской области по приоритетным стратегическим проектам Свердловской области от 17.12.2018 № 18

1.5.	Задача 1.5. Совершенствование подготовки выпускников образовательных организаций в сфере культуры и искусства							
1.5.1.	Количество обучающихся в детской школе искусств	человек	102	102	102	102	110	ФЗ от 29.12.2012 № 273-ФЗ "Об образовании в Российской Федерации"
1.5.2.	Доля выпускников детской школы искусств, поступивших на обучение в профессиональные образовательные организации (учреждения) в сфере культуры и искусства, от общего числа выпускников	процент	2	2	2	2	3	ППСО от 21.10.2013 № 1268-ПП "Об утверждении государственной программы Свердловской области "Развитие культуры в Свердловской области до 2027 года"
1.5.3.	Доля детей, привлекаемых к участию в творческих мероприятиях, в общем числе детей (ежегодно)	процент	8,2	8,1	8,1	8,1	8,1	ППСО от 21.10.2013 № 1268-ПП "Об утверждении государственной программы Свердловской области "Развитие культуры в Свердловской области до 2027 года"
1.6.	Задача 1.6. Совершенствование организационных, экономических и правовых механизмов развития культуры							
1.6.1.	Уровень удовлетворенности населения качеством и доступностью оказываемых населению муниципальных услуг в сфере культуры	процентов	86	86	90	90	90	ППСО от 30.08.2016 № 595-ПП "Об утверждении Плана мероприятий по реализации Стратегии социально-экономического развития Свердловской области на 2016-2030 годы"
2.	Подпрограмма 2. «Развитие туризма и индустрии гостеприимства»							
2.	Цель 2. Создание условий для устойчивого развития туризма в Арамильском городском округе							
2.1.	Задача 2.1. Создание и продвижение туристского продукта Арамильского городского округа на рынке туристических услуг							
2.1.1.	Количество посещений с целью получения туристско-информационных услуг в стационарных условиях и вне стационара (туристские выставки, конференции, форумы)	единицы	1000	1500	2000	2500	3000	ППСО от 30.08.2016 № 595-ПП "Об утверждении Плана мероприятий по реализации Стратегии социально-экономического развития Свердловской области на 2016-2030 годы"
2.1.2.	Количество разработанных туристских программ для отдельных категорий граждан (детские, молодежные и тд.)	единицы	2	4	6	8	10	ППСО от 30.08.2016 № 595-ПП "Об утверждении Плана мероприятий по реализации Стратегии социально-экономического развития Свердловской области на 2016-2030 годы"
2.1.3.	Количество событийных мероприятий, получивших государственную поддержку и продвижение	единицы	1	1	2	2	3	Постановление Правительства Российской Федерации от 24.12.2021 № 2439 "Об утверждении государственной программы Российской Федерации "Развитие туризма" (далее - Постановление Правительства Российской Федерации от 24.12.2021 № 2439)
2.2.	Задача 2.2. Повышение качества туристских и сопутствующих услуг, оказываемых на территории Арамильского городского округа							
2.2.1.	Количество туристско-рекреационных кластеров на территории Арамильского городского округа (нарастающим итогом)	единицы	1	1	1	2	2	ППСО от 30.08.2016 № 595-ПП "Об утверждении Плана мероприятий по реализации Стратегии социально-экономического развития Свердловской области на 2016-2030 годы"
2.2.2.	Количество инвестиционных проектов, поддержанных путем софинансирования строительства (реконструкции) объектов обеспечивающей инфраструктуры с длительным сроком окупаемости (нарастающим итогом)	единицы	1	2	3	3	4	Постановление Правительства Российской Федерации от 24.12.2021 № 2439
2.2.3.	Количество поданых заявок Арамильского городского округа о поддержке программы по проектированию туристского кода	единицы	1	1	1	1	1	Постановление Правительства Российской Федерации от 24.12.2021 № 2439
3.	Цель 3. Выработка единого подхода в развитии кадровой политики в сфере культуры, спорта и молодежной политики.							
3.1.	Задача 3.1. Достижение показателей	процент	100	100	100	100	100	Соглашение МО

Приложение № 2 к муниципальной программе «Развитие культуры, искусства, туризма и гостеприимства в Арамильском городском округе до 2028 года»

ПЛАН МЕРОПРИЯТИЙ
по выполнению муниципальной программы
«Развитие культуры, искусства, туризма и гостеприимства в Арамильском городском округе до 2028 года»

№ строки	Наименование мероприятия/Источники расходов на финансирование	Объёмы расходов на выполнение мероприятия за счёт всех источников ресурсного обеспечения, тыс. руб.						Номера целевых показателей, на достижение которых направлены мероприятия
		всего	2024	2025	2026	2027	2028	
1	2	3	4	5	6	7	8	9
1	ВСЕГО ПО МУНИЦИПАЛЬНОЙ ПРОГРАММЕ, В ТОМ ЧИСЛЕ:	272 621,4	114 045,9	78 781,9	79 793,6	0,0	0,0	
2	федеральный бюджет	80,0	80,0	0,0	0,0	0,0	0,0	
3	областной бюджет	130,0	130,0	0,0	0,0	0,0	0,0	
4	местный бюджет	272 411,4	113 835,9	78 781,9	79 793,6	0,0	0,0	
5	внебюджетные источники	-	-	-	-	-	-	
6	Прочие нужды	272 621,4	114 045,9	78 781,9	79 793,6	0,0	0,0	
7	федеральный бюджет	80,0	80,0	0,0	0,0	0,0	0,0	
8	областной бюджет	130,0	130,0	0,0	0,0	0,0	0,0	
9	местный бюджет	272 411,4	113 835,9	78 781,9	79 793,6	0,0	0,0	
10	внебюджетные источники	-	-	-	-	-	-	
11	ПОДПРОГРАММА 1. «РАЗВИТИЕ КУЛЬТУРЫ И ИСКУССТВА»							
12	ВСЕГО ПО ПОДПРОГРАММЕ, В ТОМ ЧИСЛЕ: «РАЗВИТИЕ КУЛЬТУРЫ И ИСКУССТВА»	211 417,6	94 617,6	58 400,0	58 400,0	0,0	0,0	

13	федеральный бюджет	80,0	80,0	0,0	0,0	0,0	0,0	
14	областной бюджет	130,0	130,0	0,0	0,0	0,0	0,0	
15	местный бюджет	211 207,6	94 407,6	58 400,0	58 400,0	0,0	0,0	
16	внебюджетные источники	-	-	-	-	-	-	
17	«Прочие нужды»							
18	Всего по направлению «Прочие нужды», в том числе:	211 417,6	94 617,6	58 400,0	58 400,0	0,0	0,0	
19	федеральный бюджет	80,0	80,0	0,0	0,0	0,0	0,0	
20	областной бюджет	130,0	130,0	0,0	0,0	0,0	0,0	
21	местный бюджет	211 207,6	94 407,6	58 400,0	58 400,0	0,0	0,0	
22	внебюджетные источники	-	-	-	-	-	-	
23	Мероприятие 1.1. Организация деятельности культурно-досуговых учреждений	137 115,5	45 115,5	46 000,0	46 000,0	0,0	0,0	1.1.3., 1.1.8., 1.2.9.
24	федеральный бюджет	-	-	-	-	-	-	
25	областной бюджет	-	-	-	-	-	-	
26	местный бюджет	137 115,5	45 115,5	46 000,0	46 000,0	0,0	0,0	
27	внебюджетные источники	-	-	-	-	-	-	
28	Мероприятие 1.2. Издание буклетов, методических материалов	-	-	-	-	-	-	1.1.1., 1.1.2., 1.1.3.
29	местный бюджет	-	-	-	-	-	-	
30	внебюджетные источники	-	-	-	-	-	-	
31	Мероприятие 1.3. Организация библиотечного обслуживания населения	28 224,0	9 224,0	9 500,0	9 500,0	0,0	0,0	1.1.3., 1.2.9., 1.4.1., 1.4.2., 1.6.1.
32	федеральный бюджет	-	-	-	-	-	-	
33	областной бюджет	-	-	-	-	-	-	
34	местный бюджет	28 224,0	9 224,0	9 500,0	9 500,0	0,0	0,0	
35	внебюджетные источники	-	-	-	-	-	-	
36	Мероприятие 1.4. Проведение ремонтных работ в зданиях и помещениях, в которых размещаются муниципальные учреждения культуры, приведение в соответствие с требованиями норм пожарной безопасности и санитарного законодательства	36 488,6	36 488,6	0,0	0,0	0,0	0,0	1.1.12., 1.1.9.
37	федеральный бюджет	-	-	-	-	-	-	
38	областной бюджет	-	-	-	-	-	-	
39	местный бюджет	36 488,6	36 488,6	0,0	0,0	0,0	0,0	
40	внебюджетные источники	-	-	-	-	-	-	
41	Мероприятие 1.5. Организация деятельности муниципальных музеев	6 899,5	2 499,5	2 200,0	2 200,0	0,0	0,0	1.1.11., 1.1.3., 1.2.9., 1.4.1., 1.4.2., 1.6.1.
42	федеральный бюджет	-	-	-	-	-	-	
43	областной бюджет	-	-	-	-	-	-	
44	местный бюджет	6 899,5	2 499,5	2 200,0	2 200,0	0,0	0,0	
45	внебюджетные источники	-	-	-	-	-	-	
46	Мероприятие 1.6. Информатизация муниципальных библиотек, приобретение компьютерного оборудования и лицензионного программного обеспечения, подключение муниципальных библиотек к информационно-телекоммуникационной сети "Интернет" и развитие системы библиотечного дела с учетом задачи расширения информационных технологий и оцифровки	260,0	260,0	0,0	0,0	0,0	0,0	1.2.4., 1.2.5., 1.2.6.
47	федеральный бюджет	-	-	-	-	-	-	
48	областной бюджет	130,0	130,0	0,0	0,0	0,0	0,0	
49	местный бюджет	130,0	130,0	0,0	0,0	0,0	0,0	
50	внебюджетные источники	-	-	-	-	-	-	
51	Мероприятие 1.7. Модернизация библиотек в части комплектования книжных фондов на условиях софинансирования из федерального бюджета	160,0	160,0	0,0	0,0	0,0	0,0	1.1.3., 1.1.6., 1.6.1.
52	федеральный бюджет	80,0	80,0	0,0	0,0	0,0	0,0	
53	областной бюджет	-	-	-	-	-	-	
54	местный бюджет	80,0	80,0	0,0	0,0	0,0	0,0	
55	внебюджетные источники	-	-	-	-	-	-	
56	Мероприятие 1.8. Информатизация муниципальных музеев, в том числе приобретение компьютерного оборудования и лицензионного программного обеспечения, подключение музеев к сети Интернет	-	-	-	-	-	-	1.2.1., 1.2.2., 1.2.3.
57	федеральный бюджет	-	-	-	-	-	-	
58	областной бюджет	-	-	-	-	-	-	
59	местный бюджет	-	-	-	-	-	-	
60	внебюджетные источники	-	-	-	-	-	-	
61	Мероприятие 1.9. Оснащение кинотеатров необходимым оборудованием для осуществления кинопоказов с подготовленным субтитрированием и тифлокомментированием	-	-	-	-	-	-	1.1.7., 1.1.8.
62	федеральный бюджет	-	-	-	-	-	-	
63	областной бюджет	-	-	-	-	-	-	
64	местный бюджет	-	-	-	-	-	-	
65	внебюджетные источники	-	-	-	-	-	-	
66	Мероприятие 1.10. Оснащение муниципальных учреждений культуры оборудованием	-	-	-	-	-	-	1.1.1., 1.1.2., 1.1.3., 1.2.7., 1.2.8., 1.5.1., 1.5.2.
67	федеральный бюджет	-	-	-	-	-	-	
68	областной бюджет	-	-	-	-	-	-	
69	местный бюджет	-	-	-	-	-	-	
70	внебюджетные источники	-	-	-	-	-	-	
71	Мероприятие 1.11. Мероприятия в сфере культуры и искусства	2 270,0	870,0	700,0	700,0	0,0	0,0	1.1.1., 1.1.2., 1.1.3., 1.4.2.
72	местный бюджет	2 270,0	870,0	700,0	700,0	0,0	0,0	
73	внебюджетные источники	-	-	-	-	-	-	
74	Мероприятие 1.12. Обеспечение мероприятий по реализации мер в области профилактики терроризма и экстремизма, противодействия распространению наркомании, алкоголизма и токсикомании, профилактики правонарушений на территории Арамильского городского округа	-	-	-	-	-	-	1.1.1., 1.1.5., 1.3.1., 1.4.3.

75	местный бюджет	-	-	-	-	-	-	
76	внебюджетные источники	-	-	-	-	-	-	
77	Мероприятие 1.13. Издание буклетов, методических материалов	-	-	-	-	-	-	1.1.1., 1.1.2., 1.1.3.
78	местный бюджет	-	-	-	-	-	-	
79	внебюджетные источники	-	-	-	-	-	-	
80	Мероприятие 1.14. Создание и развитие модельных муниципальных библиотек	-	-	-	-	-	-	1.1.10.
81	федеральный бюджет	-	-	-	-	-	-	
82	областной бюджет	-	-	-	-	-	-	
83	местный бюджет	-	-	-	-	-	-	
84	внебюджетные источники	-	-	-	-	-	-	
85	Мероприятие 1.15. Выплата денежного поощрения лучшим муниципальным учреждениям культуры, находящимся на территориях сельских поселений, и лучшим работникам муниципальных учреждений культуры, находящихся на территориях сельских поселений	-	-	-	-	-	-	1.1.1., 1.1.3., 1.1.4., 1.1.5., 1.4.1., 1.5.3.
86	федеральный бюджет	-	-	-	-	-	-	
87	областной бюджет	-	-	-	-	-	-	
88	местный бюджет	-	-	-	-	-	-	
89	внебюджетные источники	-	-	-	-	-	-	
90	ПОДПРОГРАММА 2. «РАЗВИТИЕ ТУРИЗМА И ИНДУСТРИИ ГОСТЕПРИИМСТВА»							
91	ВСЕГО ПО ПОДПРОГРАММЕ, В ТОМ ЧИСЛЕ: «РАЗВИТИЕ ТУРИЗМА И ИНДУСТРИИ ГОСТЕПРИИМСТВА»	-	-	-	-	-	-	
92	областной бюджет	-	-	-	-	-	-	
93	местный бюджет	-	-	-	-	-	-	
94	«Прочие нужды»							
95	Всего по направлению «Прочие нужды», в том числе:	-	-	-	-	-	-	
96	областной бюджет	-	-	-	-	-	-	
97	местный бюджет	-	-	-	-	-	-	
98	Мероприятие 2.1. Создание объектов, предназначенных для организации досуга жителей муниципальных образований, расположенных на территории Свердловской области, включая приобретение оборудования	-	-	-	-	-	-	2.2.1.
99	местный бюджет	-	-	-	-	-	-	
100	Мероприятие 2.2. Поддержка проектов и мероприятий по брендированию Арамильского городского округа, в том числе проектирование туристского кода и создание сувенирной продукции округа	-	-	-	-	-	-	2.2.3.
101	местный бюджет	-	-	-	-	-	-	
102	Мероприятие 2.3. Реализация мероприятий по формированию комфортной туристской среды, в том числе с учетом создания условий доступа к ней маломобильных групп населения	-	-	-	-	-	-	2.1.1.
103	областной бюджет	-	-	-	-	-	-	
104	местный бюджет	-	-	-	-	-	-	
105	Мероприятие 2.4. Популяризация объектов туристского показа	-	-	-	-	-	-	2.1.1., 2.1.2., 2.1.3., 2.2.2.
106	областной бюджет	-	-	-	-	-	-	
107	местный бюджет	-	-	-	-	-	-	
108	Мероприятие 2.5. Мониторинг показателей деятельности предприятий и организаций в сфере туризма	-	-	-	-	-	-	2.2.1., 2.2.2.
109	областной бюджет	-	-	-	-	-	-	
110	местный бюджет	-	-	-	-	-	-	
111	ПОДПРОГРАММА 3. ОБЕСПЕЧЕНИЕ РЕАЛИЗАЦИИ МУНИЦИПАЛЬНОЙ ПРОГРАММЫ "РАЗВИТИЕ КУЛЬТУРЫ, ИСКУССТВА, ТУРИЗМА И ГОСТЕПРИИМСТВА В АРАМИЛЬСКОМ ГОРОДСКОМ ОКРУГЕ ДО 2028 ГОДА"							
112	ВСЕГО ПО ПОДПРОГРАММЕ, В ТОМ ЧИСЛЕ: ОБЕСПЕЧЕНИЕ РЕАЛИЗАЦИИ МУНИЦИПАЛЬНОЙ ПРОГРАММЫ "РАЗВИТИЕ КУЛЬТУРЫ, ИСКУССТВА, ТУРИЗМА И ГОСТЕПРИИМСТВА В АРАМИЛЬСКОМ ГОРОДСКОМ ОКРУГЕ ДО 2028 ГОДА"	61 203,8	19 428,3	20 381,9	21 393,6	0,0	0,0	
113	местный бюджет	61 203,8	19 428,3	20 381,9	21 393,6	0,0	0,0	
114	«Прочие нужды»							
115	Всего по направлению «Прочие нужды», в том числе:	61 203,8	19 428,3	20 381,9	21 393,6	0,0	0,0	
116	местный бюджет	61 203,8	19 428,3	20 381,9	21 393,6	0,0	0,0	
117	Мероприятие 3.1. Обеспечение деятельности МКУ«Управление культуры, спорта и молодежной политики Арамильского городского округа»	61 203,8	19 428,3	20 381,9	21 393,6	0,0	0,0	1.1.1.
118	местный бюджет	61 203,8	19 428,3	20 381,9	21 393,6	0,0	0,0	

РОССИЙСКАЯ ФЕДЕРАЦИЯ
СВЕРДЛОВСКАЯ ОБЛАСТЬ
ПОСТАНОВЛЕНИЕ
ГЛАВЫ АРАМИЛЬСКОГО ГОРОДСКОГО ОКРУГА

от 29.03.2024 № 114

Об утверждении состава, положения и регламента межведомственной комиссии по обследованию мест массового пребывания людей в Арамильском городском округе

В соответствии с федеральными законами от 06 октября 2003 года № 131-ФЗ «Об общих принципах организации местного самоуправления в Российской Федерации», от 06 марта 2006 года № 35-ФЗ «О противодействии терроризму», постановлением Правительства Российской Федерации от 25.03.2015 № 272 «Об утверждении требований к антитеррористической защищенности мест массового пребывания людей и объектов (территорий), подлежащих обязательной охране войсками национальной гвардии Российской Федерации, и форм паспортов безопасности таких мест и объектов (территорий)», на основании статьи 28 Устава Арамильского городского округа

ПОСТАНОВЛЯЮ:

1. Утвердить:
1.1 Состав межведомственной комиссии по обследованию мест массового пребывания людей в Арамильском городском округе (Приложение № 1).
1.2 Положение об межведомственной комиссии по обследованию мест массового пребывания людей в Арамильском городском округе (Приложение № 2).
1.3 Регламент межведомственной комиссии по обследованию мест массового пребывания людей в Арамильском городском округе (Приложение № 3).
2. Назначить ответственным за организацию и материально-техническое обеспечение деятельности межведомственной комиссии по обследованию

мест массового пребывания людей в Арамильском городском округе директора Муниципального казенного учреждения «Центр гражданской защиты Арамильского городского округа» И.С. Фетисова (по согласованию).

3. Опубликовать настоящее постановление в газете «Арамильские вести» и разместить на официальном сайте Арамильского городского округа.

4. Контроль исполнения настоящего постановления возложить на заместителя Главы Арамильского городского округа (по вопросам жилищно-коммунального хозяйства) П.Н. Никонорова.

Глава Арамильского городского округа М.С. Мишарина

Приложение № 1
к постановлению Главы
Арамильского городского округа
от 29.03.2024 № 114

Состав
межведомственной комиссии по обследованию мест массового пребывания людей в Арамильском городском округе

№ п/п	Фамилия, имя, отчество	Должность
1.	Никоноров Павел Николаевич	Председатель межведомственной комиссии - заместитель Главы Арамильского городского округа (по вопросам жилищно-коммунального хозяйства)
2.	Фетисов Иван Сергеевич	Секретарь межведомственной комиссии, директор Муниципального казенного учреждения «Центр гражданской защиты Арамильского городского округа» (по согласованию)
Члены межведомственной комиссии:		
3.	Прутьян Дмитрий Иванович	Начальник Межмуниципального отдела Министерства внутренних дел Российской Федерации «Сысертский», руководитель оперативной группы – заместитель председателя антитеррористической комиссии (по согласованию)
4.	Поросенков Михаил Сергеевич	Начальник отдела надзорной деятельности и профилактической работы Сысертского городского округа, Арамильского городского округа Управления надзорной деятельности и профилактической работы Главного управления Министерства Российской Федерации по делам гражданской обороны, чрезвычайным ситуациям и ликвидации последствий стихийных бедствий по Свердловской области (по согласованию)
5.	Семешко Сергей Андреевич	Начальник отдела в г. Заречный Управления Федеральной службы безопасности Российской Федерации по Свердловской области (по согласованию)
6.	Соболь Сергей Семенович	Начальник Сысертского отдела вневедомственной охраны-филиала Федерального государственного казенного учреждения «Управление вневедомственной охраны войск национальной гвардии Российской Федерации по Свердловской области» (по согласованию)

Приложение № 2
к постановлению Главы
Арамильского городского округа
от 29.03.2024 № 114

Положение
об межведомственной комиссии по обследованию мест массового пребывания людей в Арамильском городском округе

1. Межведомственная комиссия по обследованию мест массового пребывания людей на территории Арамильского городского округа (далее - Комиссия) является постоянно действующим координационным органом по проведению обследования и категорирования мест массового пребывания людей на территории Арамильского городского округа (далее – ММПЛ), проведению проверок ММПЛ, актуализации паспортов безопасности этих мест.

2. Комиссия в своей деятельности руководствуется федеральными законами от 06 октября 2003 года № 131-ФЗ «Об общих принципах организации местного самоуправления в Российской Федерации», от 06 марта 2006 года № 35-ФЗ «О противодействии терроризму», постановлением Правительства Российской Федерации от 25.03.2015 № 272 «Об утверждении требований к антитеррористической защищенности мест массового пребывания людей и объектов (территорий), подлежащих обязательной охране войсками национальной гвардии Российской Федерации, и форм паспортов безопасности таких мест и объектов (территорий)», иными нормативными правовыми актами Российской Федерации, законами и нормативными правовыми актами Свердловской области, антитеррористической комиссии в Свердловской области, муниципальными правовыми актами Арамильского городского округа, а также настоящим Положением.

3. Состав Комиссии утверждается постановлением Главы Арамильского городского округа.

4. Комиссия осуществляет свою деятельность во взаимодействии с территориальными органами федеральных органов исполнительной власти, органами местного самоуправления муниципального образования и организациями, чьи объекты определены как места массового пребывания людей.

5. В состав Комиссии включаются правообладатель ММПЛ, представители территориального органа безопасности, территориального органа Министерства внутренних дел Российской Федерации, территориального органа Федеральной службы войск национальной гвардии Российской Федерации или подразделения вневедомственной охраны войск национальной гвардии Российской Федерации и территориального органа Министерства Российской Федерации по делам гражданской обороны, чрезвычайным ситуациям и ликвидации последствий стихийных бедствий. При необходимости к работе Комиссии привлекаются представители собственников объектов, которые располагаются в границах места массового пребывания людей либо в непосредственной близости к нему.

6. Руководители территориальных органов федеральных органов исполнительной власти в случае невозможности личного участия в работе Комиссии могут делегировать права по участию в работе Комиссии своим подчиненным сотрудникам.

7. Основными задачами Комиссии являются:

1) обследование и категорирование ММПЛ;

2) составление актов обследования и категорирования ММПЛ;

3) осуществление плановых и внеплановых проверок ММПЛ;

8. Для осуществления своих задач Комиссия имеет право:

1) организовать проведение мониторинга одновременного пребывания и (или) передвижения людей на территории ММПЛ в определенные временные промежутки, в соответствии с утвержденным председателем Комиссии графиком проведения мониторинга, в течение 3 дней, включая рабочие и выходные (праздничные) дни;

2) оформлять акт обследования и категорирования ММПЛ;

3) организовать оформление паспорта безопасности на каждое ММПЛ после проведения его обследования и категорирования;

4) запрашивать и получать в установленном порядке необходимые материалы и информацию от подразделений территориальных органов федеральных органов исполнительной власти, исполнительных органов государственной власти Свердловской области, органов местного самоуправления, организаций и учреждений независимо от ведомственной принадлежности и форм собственности;

5) принимать в пределах своей компетенции решения, касающиеся организации, координации мероприятий по обеспечению антитеррористической защищенности ММПЛ;

6) создавать рабочие группы для решения задач Комиссии;

7) осуществлять контроль за выполнением требований к антитеррористической защищенности ММПЛ посредством организации и проведения плановых и внеплановых проверок.

Приложение № 3
к постановлению Главы
Арамильского городского округа
от 29.03.2024 № 114

Регламент
межведомственной комиссии по обследованию мест массового пребывания людей в Арамильском городском округе

I. Общие положения

1. Настоящий Регламент устанавливает общие правила организации деятельности межведомственной комиссии в Арамильском городском округе (далее – Комиссия) по реализации её задач, закрепленных в Положении об межведомственной комиссии по обследованию мест массового пребывания людей в Арамильском городском округе (далее – Положение), нормативных правовых актах Российской Федерации и Свердловской области.

2. Основные направления деятельности Комиссии изложены в Положении о Комиссии, утвержденном постановлением Главы Арамильского городского округа.

II. Планирование и организация работы Комиссии

3. Комиссия осуществляет свою деятельность в соответствии с планом - графиком работы Комиссии (далее – План) на текущий год.

4. План работы Комиссии готовится секретарем комиссии с учетом сроков актуализации паспортов безопасности мест массового пребывания людей (далее – ММПЛ), ежегодным обследованием ММПЛ и утверждается председателем Комиссии.

5. В случае необходимости по решению председателя Комиссии могут проводиться внеплановые обследования ММПЛ.

6. Утверждённый План работы Комиссии рассылается секретарём Комиссии членам Комиссии для исполнения.

7. Решение о внесении изменений в План работы Комиссии принимается председателем Комиссии по мотивированному письменному предложению члена Комиссии.

III. Порядок проведения обследования и категорирования ММПЛ

8. Члены Комиссии созываются председателем Комиссии либо, по его поручению, секретарём Комиссии.

9. Лица, прибывшие для участия в работе Комиссии, регистрируются секретарём Комиссии.

10. Присутствие членов Комиссии обязательно. Члены Комиссии вправе делегировать свои полномочия своим доверенным лицам.

В случае, если член Комиссии не может присутствовать, он обязан заблаговременно известить об этом председателя Комиссии, и согласовать с ним, возможность присутствия лица, исполняющего его обязанности.

11. Председатель Комиссии:

а) руководит работой Комиссии;

б) организует работу Комиссии по вопросам обследования и категорирования ММПЛ;

в) обеспечивает соблюдение положений настоящего Регламента членами

Комиссии и приглашёнными лицами.

IV. Оформление результата работы Комиссии

12. Результаты работы Комиссии в 10-дневный срок со дня обследования оформляются актом обследования и категорирования ММПЛ, который составляется в произвольной форме, содержит сведения, подтверждающие принятие Комиссией решения о присвоении ММПЛ соответствующей категории, выводы об эффективности существующей антитеррористической защищенности ММПЛ, а также рекомендации и перечень мер по приведению его антитеррористической защищенности в соответствие с настоящими требованиями.

13. Акт обследования и категорирования ММПЛ составляется в 6 экземплярах, подписывается всеми членами Комиссии и является неотъемлемой частью паспорта безопасности ММПЛ.

14. При наличии разногласий между членами Комиссии по вопросам категорирования ММПЛ решение принимается в ходе согласительного совещания большинством голосов членов Комиссии с решающим голосом председателя Комиссии. Неурегулированные разногласия включаются в акт обследования и категорирования ММПЛ с указанием особых мнений членов Комиссии.

15. По итогам проведения плановых и внеплановых проверок Комиссия направляет собственнику (правообладателю) ММПЛ, предложения по совершенствованию мероприятий по обеспечению антитеррористической защищенности ММПЛ и устранению выявленных недостатков.

16. Контроль за устранением выявленных недостатков осуществляется Комиссией.

РОССИЙСКАЯ ФЕДЕРАЦИЯ
СВЕРДЛОВСКАЯ ОБЛАСТЬ
ПОСТАНОВЛЕНИЕ
ГЛАВЫ АРАМИЛЬСКОГО ГОРОДСКОГО ОКРУГА

от 29.03.2024 № 113

О проведении весенних мероприятий по санитарной очистке на территории Арамильского городского округа

В целях организации массового проведения весенних работ по благоустройству, механизированной и санитарной уборке улиц, дворов, территорий рынков, остановок общественного транспорта, общественных территорий, детских игровых и спортивных площадок Арамильского городского округа, в соответствии с Правилами благоустройства территории Арамильского городского округа, утвержденными Решением Думы Арамильского городского округа от 09 марта 2023года № 29/8, на основании статьи 31 Устава Арамильского городского округа

ПОСТАНОВЛЯЮ:

1. Всем руководителям организаций, предприятий, учреждений, владельцам, балансодержателям, арендаторам, индивидуальным предпринимателям, имеющим в собственности, на правах аренды, в постоянном, бессрочном пользовании, на праве оперативного управления или хозяйственного ведения земельные участки, здания и сооружения, расположенные на территории Арамильского городского округа, в период с 01.04.2024 по 30.04.2024:

1.1. Провести мероприятия по очистке, закрепленных за ними уличных, дворовых, внутриквартальных и других территорий, мест общего пользования жилых и общественных зданий и сооружений, от накопившегося в зимний период мусора и грязи, с последующим их вывозом;

1.2. Привлечь коллективы организаций к весенней уборке;

1.3. Выделить необходимое количество инвентаря, механизмов для сбора мусора с подведомственных и закрепленных территорий;

1.4. Провести со всеми работниками, участвующими в мероприятиях по весенней уборке территорий инструктаж по технике безопасности.

2. Жителям индивидуальной жилой застройки, в период с 01.04.2024 по 30.04.2024 провести мероприятия по очистке придомовых территорий от накопившегося в зимний период мусора с последующим его вывозом, в соответствии с графиком вывоза твердых коммунальных отходов, утвержденным региональным оператором по обращению с твердыми коммунальными отходами.

3. Управляющим организациям, товариществам собственников жилья, осуществляющим управление многоквартирными домами на территории Арамильского городского округа, жителям многоквартирных домов, которые выбрали непосредственный способ управления многоквартирным домом в период с 01.04.2024 по 30.04.2024:

3.1. Организовать уборку мусора на придомовых территориях многоквартирных домов с привлечением жителей;

3.2. Обеспечить вывоз мусора после санитарной очистки придомовых территорий многоквартирных домов, в соответствии с графиком вывоза твердых коммунальных отходов, согласованным с региональным оператором по обращению с твердыми коммунальными отходами;

3.3. Обеспечить своевременную подачу заявок региональному оператору по обращению с твердыми коммунальными отходами на вывоз крупногабаритного мусора.

4. Директору Муниципального казенного учреждения «Управление зданиями и автомобильным транспортом Администрации Арамильского городского округа» Н.А. Кремневой:

4.1. Провести организационные работы по очистке территорий общего пользования Арамильского городского округа от накопившегося в зимний период мусора и грязи;

4.2. Организовать проведение санитарной уборки кладбища.

4.3. Провести работы по уборке и мойке остановочных комплексов общественного транспорта.

4.4. Организовать доставку мешков и инвентаря (лопаты, грабли, метлы) для сбора твердых коммунальных отходов, мусора, веток, растительных отходов.

4.5. Обеспечить необходимой техникой проводимые мероприятия по санитарной очистке территории Арамильского городского округа.

5. Начальнику отдела жилищно-коммунального хозяйства Муниципального бюджетного учреждения «Арамильская Служба Заказчика» Н.Н. Котляр провести мероприятия по выявлению и ликвидации несанкционированных навалов мусора на территории Арамильского городского округа.

6. Председателю Комитета по экономике и стратегическому развитию Администрации Арамильского городского округа Л.В. Крестовской организовать взаимодействие и обеспечить контроль выполнения мероприятий по уборке территорий, прилегающих к предприятиям торговли (рынки, торговые базы, магазины, киоски, павильоны, административные здания торговли) с предоставлением отчета о выполнении.

7. Директору Муниципального казенного учреждения «Управление культуры, спорта и молодежной политики Арамильского городского округа» Д.В. Пермякову обеспечить контроль выполнения мероприятий по уборке территорий, прилегающих к организациям культуры и спорта, с предоставлением отчета о выполнении.

8. Начальнику Отдела образования Арамильского городского округа Г.В. Горяченко:

8.1. Обеспечить контроль выполнения мероприятий по уборке территорий, прилегающих к учреждениям образования, с предоставление отчета о выполнении;

8.2. Организовать мероприятия среди учащихся школ, способствующие развитию экологической культуры и бережному отношению к природе (сбор макулатуры, конкурс рисунков и поделок из вторичного сырья и др.).

9. Запретить сжигание отходов и мусора на всей территории Арамильского городского округа.

10. Всем руководителям организаций, предприятий, учреждений в срок до 03.05.2024 предоставить в отдел жилищно-коммунального хозяйства отчет по выполнению мероприятий по санитарной очистке территории Арамильского городского округа (Приложение).

11. Опубликовать настоящее постановление в газете «Арамильские вести» и разместить на официальном сайте Арамильского городского округа.

12. Контроль исполнения настоящего постановления возлагаю на себя.

Глава Арамильского городского округа М.С. Мишарина

Приложение
к Постановлению Главы
Арамильского городского округа
от 29.03.2024 № 113

Отчет
по выполнению мероприятий по санитарной очистке территории Арамильского городского округа

№ п/п	Наименование организации	Место проведения	Период проведения	Количество участников	Объем собранного мусора (м³)
1					
2					
…					

Арамильские ВЕСТИ
Номер отпечатан в ООО «Квалити Про». ИНН: 6678003440
624002, Свердловская область, г. Арамиль, ул.Пушкина 4 Б/1, кабинет 9
Главный редактор Шараев Р.В.
Подписано в печать по графику и фактически 13.05.2024 г. в 15 час. 00 мин.
Выход 14.05.2024 г. Тираж 50 экз. Заказ № 5
Учредитель - Администрация Арамильского городского округа. Газета зарегистрирована Управлением ФС по надзору за соблюдением законодательства в сфере массовых коммуникаций и охране культурного наследия по Уральскому Федеральному округу. Св. о регистр. ПИ №ФС11-1421. Адрес редакции, издателя : г.Арамиль, ул. 1 Мая, 15, второй этаж, каб. №1; e-mail: vesti-aramil@yandex.ru. Авторы публикаций и рекламных объявлений несут ответственность за содержание. Редакция может не разделять позиции авторов.