30.10 ЧТ	31.10 ПТ	01.11 СБ	02.11 ВС	03.11 ПН	04.11 ВТ	05.11 СР
+8 / +6	+7 / +2	+3 / 0	0 / -4	-5 / -9	-5 / -10	-4 / -9

ПОГОДА 30.10 - 05.11

г. Арамиль, ул. 1 Мая, 15 | 8-950-639-43-11 | vesti-aramil@yandex.ru | vk.com/vestiaramil

16+

Арамильские Вести

Общественно-политическая газета

Тираж: 8000 экземпляров. Распространение: бесплатно. №52 (1659) 30 октября 2025

4 ноября – День народного единства
Уважаемые жители Свердловской области!

Этот праздник – напоминание о том, что в основе побед Отечества всегда была, есть и будет сплоченность россиян, бескорыстная и беззаветная любовь к Родине, самоотверженное стремление защитить свободу и суверенитет России, отстоять наши национальные ценности и традиции.

Урал и уральцы во все времена были опорой России, ее авангардом на самых трудных, важных, прорывных направлениях. Уверен, что Свердловская область и впредь будет динамично и уверенно приумножать силу Отечества, обеспечивать экономический рост и социальное благополучие, оправдывая свое высокое звание Опорного края державы.

Дорогие земляки!

От всей души желаю вам крепкого здоровья, успехов, счастья и благополучия. Пусть День народного единства найдет отклик в ваших сердцах, будет отмечен добрыми делами во славу России, на благо Свердловской области!

Губернатор Свердловской области Д.В. Паслер

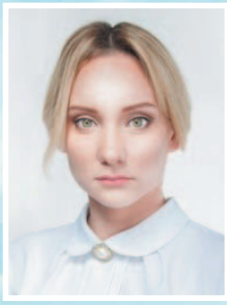

Дорогие арамильцы!
Примите самые сердечные поздравления с Днем народного единства!

Сейчас – впрочем, как и во все времена – значение этого праздника особенно велико. Ведь только сплотившись вместе, мы сможем выстоять. Сила русского народа – как известно – в его единстве. И в этом же – секрет нашей непобедимости.

Желаю всем россиянам жить в мире, где правит добро, милосердие и великодушие.

Счастья, здоровья, мира вашим семья и домам!

С праздником!

Марина Сергеевна Мишарина, Глава АГО

Дорогие жители Арамильского городского округа!
От всей души поздравляю вас с Днем народного единства!

Этот праздник символизирует силу и сплоченность нашего народа, его богатую историю и культуру.

Мы живем в великой стране, где разные народы, традиции и обычаи переплетаются, создавая единое целое.

Сегодня, как никогда, важно помнить о том, что только вместе мы можем строить светлое будущее для наших детей и будущих поколений.

Давайте будем беречь мир и согласие, поддерживать друг друга и стремиться к общим целям. Пусть этот день станет поводом для новых свершений и добрых дел!

Татьяна Александровна Первухина, председатель Думы АГО седьмого созыва

ТОРЖЕСТВЕННЫЙ МИТИНГ

4 НОЯБРЯ

ДЕНЬ НАРОДНОГО ЕДИНСТВА

Место проведения:
Памятник шинели
Начало: 12:00

В цех порошково-полимерной покраски
(п. Большой Исток, ул. Победы 2)
требуются

- **МАЛЯР ПОРОШКОВОЙ ПОКРАСКИ**
  оплата от 4 000 руб./смена
- **РАЗНОРАБОЧИЕ**
  оплата 3 000 руб./смена

Возможна подработка. Рассматриваем студентов. Официальное трудоустройство. Иногородним предоставляется жилье. Возможна доставка до места работы

Обращаться по телефону:
8-922-211-42-12 Борис

В детский центр в Арамили требуется:

ПОВАР
зп 40 000 руб, график 5/2

АДМИНИСТРАТОР выходного дня

8-908-902-88-08

клиника ФАМИЛИЯ
Лицензия № ЛО-66-01-005550 от 27.08.18 г.
реклама

- Прием врачей (маммолог-онколог, косметолог-дерматолог, эндокринолог, ЛОР, терапевт, невролог, гинеколог-эндокринолог, уролог-андролог, педиатр, гастроэнтеролог, флеболог)
- Медицинские анализы (лаборатория ИНВИТРО)
- Физкабинет (электрофорез, магнитолазер, ДДТ, ФДТ)
- ВЛОК (лазерная обработка крови)
- Массаж / Прессотерапия
- Прокол ушей
- ОЗОНОТЕРАПИЯ
- Удаление папиллом, бородавок, шипиг, родинок
- Косметология (чистка, пилинг PRX-T33, биоревитализация)
- Мезотерапия, контурная пластика (губы, скулы, подбородок)
- Кислородные коктейли
- Оформление санаторно-курортной карты (СКК)
- ВСЕ ВИДЫ УЗИ

г. Арамиль, ул. 1 Мая 69А
Тел. 8-922-188-00-38, 8 (343) 328-00-38
www.фамилия-а.рф
ИМЕЮТСЯ ПРОТИВОПОКАЗАНИЯ, НЕОБХОДИМА КОНСУЛЬТАЦИЯ СПЕЦИАЛИСТА

Жительница города Арамили труженица тыла, ветеран труда, кавалер Ордена Ленина Таисья Федоровна Южанина отметила свой 95-й день рождения

С юбилеем!

Она родилась в Пермском крае в небольшой деревне Гарь в многодетной семье. Началась война: отца призвали на фронт. А уже в 1942-м он погибает под Ленинградом.

Жилось в деревне в те годы сложно.

– Было трудно было, голодно… А идем на покос или в поле, и песни поем, молодые были, помогали друг другу. В этом, наверное, и кроется секрет долголетия: в доброте, душевности, трудолюбии, – вспоминает Таисья Федоровна.

Начиная с 11 лет она, вместе со старшей сестрой, начала ходить на работу. Делали все: пасли свиней, заготавливали сено, собирали овощи, вязали снопы. Зарабатывали трудодни. Постоянно работая, девочка смогла окончить всего лишь четыре класса школы. – Училась на «отлично», учителя хвалили, получала подарки. Хотела учиться дальше, но не вышло…

Так получилось в жизни, что в 50-х годах – в одних лаптях, без документов – Таисья Федоровна сбежала в соседний богатый колхоз, где передовую работницу приняли. Стала работать дояркой, достигла больших успехов. За свою работу получила высокую награду – Орден Ленина.

В это же время вышла замуж, родила первенца – сына Анатолия, затем дочь Наталью. К сожалению, муж рано ушел из жизни.

Сейчас у Таисьи Федоровны есть внуки и правнуки – хорошая дружная семья, в которой любят и уважают родную маму, бабушку и прабабушку, которая в свои 95 лет сохранила ясность ума и жизнелюбие, помнит в подробностях свой длинный и нелегкий трудовой путь, который прошла с честью и достоинством. Таисья Федоровна – обычная русская женщина, испытала в жизни и радости, и горести.

– Счастья вам, дорогая Таисья Федоровна! – говорят в Совете ветеранов. – *Здоровья, любви и заботы близких вам людей!*

Надежда Петровна Перевышина, председатель Совета ветеранов города Арамиль

Вкус детства и чистота

Родители первоклассников побывали в школьной столовой

«В последний день учебы перед каникулами детей мы, родители учеников 1а класса МАОУ «СОШ №4», пришли в школу по организационным вопросам. Заглянули мы и в школьную столовую.

У детей как раз был завтрак – пюре с рыбной котлетой. Мы и сами решили попробовать школьный завтрак. И остались очень довольны! Нам все очень понравилось, было вкусно, а рыбная котлета – прямо как из детства!

В самом помещении царит идеальная чистота. Мы увидели, как слаженно работает персонал: все организованно, сотрудники вовремя накрывают на столы, убирают и моют посуду, и этот процесс отлажен как по кругу.

Также мы познакомились с заведующей столовой. Она пояснила нам, что родители по любым вопросам питания детей всегда могут к ней обратиться, и подчеркнула, что всегда открыта для диалога. Такое внимательное и ответственное отношение к питанию детей нас очень порадовало.

Подводя итог, можно с уверенностью сказать: этот завтрак в школьной столовой стал для нас, родителей, приятным и душевным событием.

Мы смогли на собственном опыте убедиться, что наши дети питаются вкусно, качественно и в чистоте. А главное – увидели, что заботливые и ответственные люди, всегда готовые к общению, делают школьные будни ребят комфортнее и сытнее».

Родительский комитет 1а класса МАОУ «СОШ №4»

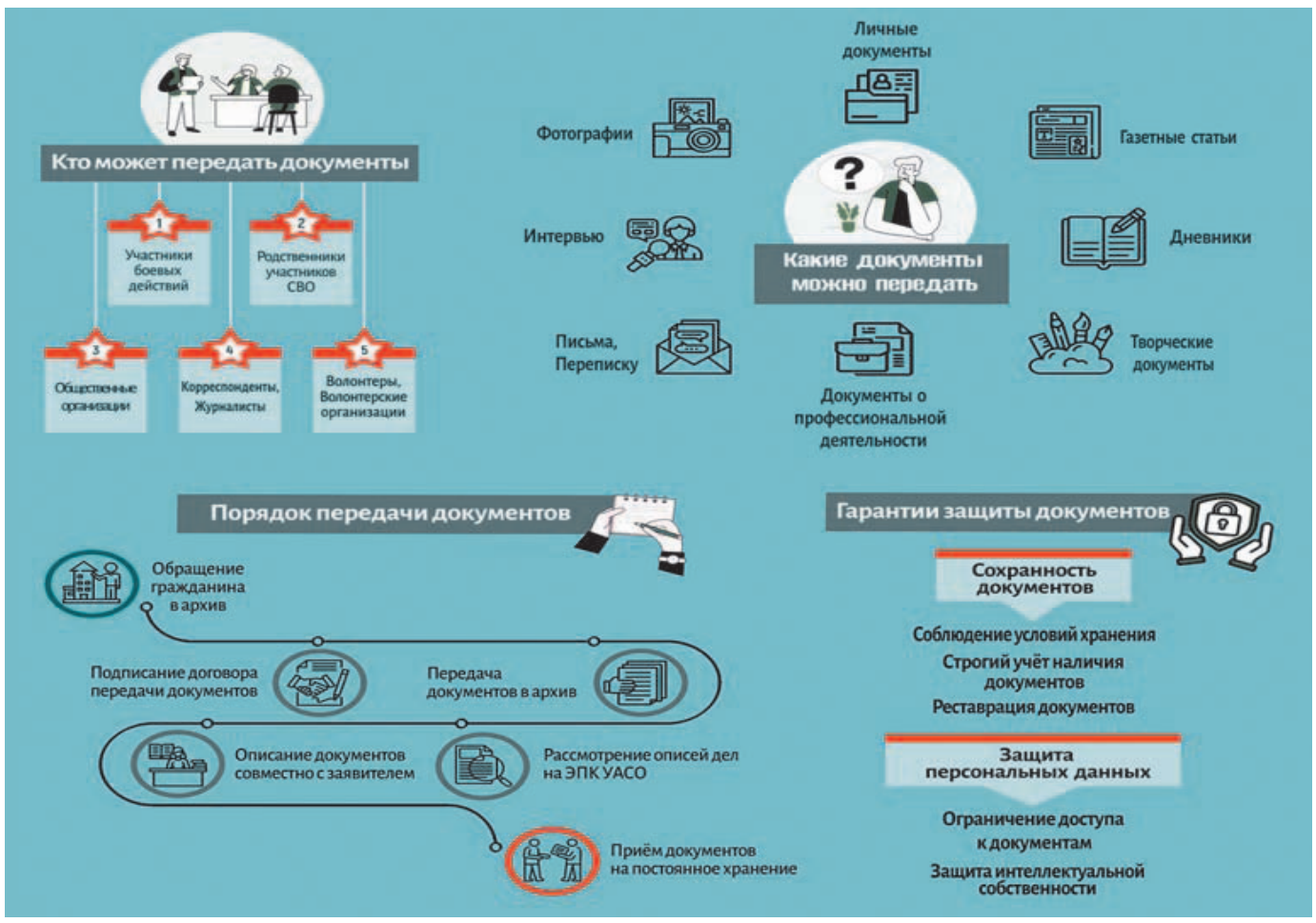

Для исторической памяти

Сбор документов об арамильцах – участниках и волонтерах Специальной Военной Операции

С целью сохранения исторической памяти, документальных свидетельств об участии жителей Арамильского городского округа в Специальной военной операции (СВО) МКУ «Муниципальный архив Арамильского городского округа» сообщает о сборе документов, связанных с историей СВО для создания и формирования в муниципальном архиве коллекций документов, образованных в ходе проведения СВО, отражающих вклад нашего округа и его жителей в достижение целей СВО. Документами могут быть: биографии и автобиографии участников СВО, их письма, воспоминания, записные книжки, дневники, документы об их профессиональной деятельности, фотографии, творческие работы (стихи, песни, рисунки).

Передать документы или их копии могут сами участники СВО, их родственники, военные корреспонденты, медицинские работники, волонтеры, общественные организации, благотворительные фонды.

Для осуществления взаимодействия, для разъяснения возможности и порядка передачи на архивное хранение документов необходимо обратиться в МКУ «Муниципальный архив Арамильского городского округа» по адресу: г. Арамиль, ул. 1 Мая, д. 4, кабинет 12; телефон: 8-343-385-30-37.

БЕСПЛАТНАЯ ЮРИДИЧЕСКАЯ ПОМОЩЬ

Бесплатная юридическая помощь стала доступнее!!!

Наведите камеру телефона на QR код и получите информацию о порядке оказания бесплатной юридической помощи в Свердловской области и категориях граждан, имеющих право на такую помощь

Арамильские ВЕСТИ
№52(1659) 30.10.2025

Понедельник [3 ноября]

Первый

6.00 НОВОСТИ
6.10 Х/Ф «СОБАКА НА СЕНЕ»
9.00 «УМНИЦЫ И УМНИКИ» 12+
9.45 «СЛОВО ПАСТЫРЯ»
10.00 НОВОСТИ
10.15 Х/Ф «ЧАПАЕВ». ВПЕРВЫЕ ПОСЛЕ РЕСТАВРАЦИИ
12.00 НОВОСТИ
12.15 КО ДНЮ РОЖДЕНИЯ АЛЕКСАНДРА ГРАДСКОГО. «КАК МОЛОДЫ МЫ БЫЛИ» 16+
13.55 Т/С «НАЧАЛЬНИК РАЗВЕДКИ» 16+
18.00 ВЕЧЕРНИЕ НОВОСТИ
18.20 «СЕГОДНЯ ВЕЧЕРОМ» 16+
21.00 «ВРЕМЯ»
21.35 МНОГОСЕРИЙНЫЙ ФИЛЬМ «ГОСУДАРЬ» 16+
22.30 «ГОРЯЧИЙ ЛЕД». ФИГУРНОЕ КАТАНИЕ. ГРАН-ПРИ РОССИИ 2025. ЭТАП II. ПРОИЗВОЛЬНАЯ ПРОГРАММА
00.00 ПОДКАСТ.ЛАБ 16+

СТС

5.20 МУЛЬТФИЛЬМЫ
9.00 М/Ф «ПРИКЛЮЧЕНИЯ ПАНДЫ» 6+
10.55 Х/Ф «ПРИКЛЮЧЕНИЯ ПАДДИНГТОНА» 6+
12.50 Х/Ф «ПРИКЛЮЧЕНИЯ ПАДДИНГТОНА - 2» 6+
14.55 Х/Ф «МОЯ УЖАСНАЯ НЯНЯ» 16+
16.55 Х/Ф «МОЯ УЖАСНАЯ НЯНЯ - 2» 6+
19.00 Х/Ф «НЯНЬКИ» 16+
21.00 Х/Ф «БЕЛОСНЕЖКА. МЕСТЬ ГНОМОВ» 12+
23.05 Х/Ф «ЖУТКАЯ СЕМЕЙКА» 16+
01.05 Х/Ф «ЖУТКАЯ СЕМЕЙКА. СВАДЕБНЫЙ ПЕРЕПОЛОХ» 16+
02.40 Х/Ф «ТАНЦУЙ ОТСЮДА!» 16+

Россия 1

6.20 Х/Ф «БАБУЛЯ» 12+
10.10 «СТО К ОДНОМУ»
11.00 ВЕСТИ
11.30 «ИЗМАЙЛОВСКИЙ ПАРК». БОЛЬШОЙ ЮМОРИСТИЧЕСКИЙ КОНЦЕРТ 16+
13.25 Х/Ф «ИВУШКА ПЛАКУЧАЯ» 16+
17.00 ВЕСТИ
17.30 БОЛЬШОЙ ЮБИЛЕЙНЫЙ КОНЦЕРТ ЛАРИСЫ РУБАЛЬСКОЙ
20.00 ВЕСТИ
21.10 ВЕСТИ. МЕСТНОЕ ВРЕМЯ
21.30 Х/Ф «ХРОНИКИ РУССКОЙ РЕВОЛЮЦИИ» 16+
23.45 ДАНИЛА КОЗЛОВСКИЙ, ОЛЕГ МЕНЬШИКОВ, СВЕТЛАНА ИВАНОВА В ФИЛЬМЕ «ЛЕГЕНДА №17» 6+
02.15 АЛЕКСАНДР РОБАК, ТИМОФЕЙ ТРИБУНЦЕВ, МАКАР ХЛЕБНИКОВ И ОЛЕГ САВОСТЮК В ФИЛЬМЕ «СНЕГИРЬ» 16+

Пятница!

4.30 «ПЯТНИЦА NEWS» 16+
5.00 «СЕКРЕТЫ НА КУХНЕ» 16+
5.50 «ПЯТНИЦА NEWS» 16+
6.20 М/Ф «ВИННИ-ПУХ И ДЕНЬ ЗАБОТ» 12+
6.40 М/Ф «ПРИКЛЮЧЕНИЯ БУРАТИНО» 12+
7.40 «УМНЕЕ ВСЕХ» 12+
9.00 «ГАСТРОТУР» 16+
10.00 «БИТВА ШЕФОВ» 16+
18.40 «БИТВА ШЕФОВ. ЗВЕЗДЫ» 16+
20.50 «БИТВА ШЕФОВ» 16+
23.00 ШОУ «ВЫЖИВАЛИТИ. ЗМЕЕЛОВЫ» 16+
02.00 «ПЯТНИЦА NEWS» 16+
02.20 «НА НОЖАХ» 16+

НТВ

6.15 Т/С «МОРСКИЕ ДЬЯВОЛЫ. ПОЛЯРНЫЙ КОНВОЙ» 16+
8.00 «СЕГОДНЯ»
8.20 Т/С «МОРСКИЕ ДЬЯВОЛЫ. ПОЛЯРНЫЙ КОНВОЙ» 16+
10.00 «СЕГОДНЯ»
10.20 Т/С «МОРСКИЕ ДЬЯВОЛЫ. ПОЛЯРНЫЙ КОНВОЙ» 16+
16.00 «СЕГОДНЯ»
16.20 Т/С «МОРСКИЕ ДЬЯВОЛЫ. ПОЛЯРНЫЙ КОНВОЙ» 16+
18.00 АЛЕКСАНДР УСТЮГОВ, ОКСАНА АКИНЬШИНА, КИРИЛЛ КЯРО В МНОГОСЕРИЙНОМ ФИЛЬМЕ «КОНСТАНТИНОПОЛЬ» 16+
19.00 «СЕГОДНЯ»
19.30 Т/С «КОНСТАНТИНОПОЛЬ» 16+
23.45 «ЗВЕЗДЫ» 16+
02.20 ЮЛИЯ ПЕРЕСИЛЬД В ФИЛЬМЕ «ИМПЕРАТРИЦЫ» 12+

РЕН-ТВ

4.00 САМЫЕ ШОКИРУЮЩИЕ ГИПОТЕЗЫ 16+
6.00 С БОДРЫМ УТРОМ! 16+
8.30 НОВОСТИ 16+
8.45 Т/С «РАЗЯЩИЙ ЛУЧ» 16+
12.30 НОВОСТИ 16+
12.45 Т/С «РАЗЯЩИЙ ЛУЧ» 16+
16.30 НОВОСТИ 16+
16.55 Х/Ф «НЕСОКРУШИМЫЙ» 16+
18.40 Х/Ф «ПОДОЛЬСКИЕ КУРСАНТЫ» 16+
19.30 НОВОСТИ 16+
20.00 Х/Ф «ПОДОЛЬСКИЕ КУРСАНТЫ» 16+
22.00 Х/Ф «КРАСНЫЙ ПРИЗРАК» 16+
23.55 Х/Ф «БРЕСТСКАЯ КРЕПОСТЬ» 16+
02.15 «ТАЙНЫ ЧАПМАН» 16+

Россия К

6.30 МУЛЬТФИЛЬМЫ 6+
7.40 Х/Ф «ДЕСЯТЬ НЕГРИТЯТ»
9.55 ИСТОРИЧЕСКИЕ КУРОРТЫ РОССИИ 12+
10.25 Х/Ф «СЕРДЦА ЧЕТЫРЕХ»
12.00 ГАЛА-КОНЦЕРТ МЕЖДУНАРОДНОГО ФЕСТИВАЛЯ НАРОДНОЙ ПЕСНИ «ДОБРОВИДЕНИЕ - 2025» 12+
13.45 ЗЕМЛЯ ЛЮДЕЙ 12+
14.10 Д/Ф «ОСНОВАТЕЛЬ. ИВАН КАЛИТА» 12+
15.00 МУЗЫКАЛЬНЫЙ ПРОЕКТ ПЕТРА ДРАНГИ «РУССКАЯ КАНТАТА» 12+
16.20 «ПЕШКОМ…» 12+
16.50 Х/Ф «КУБАНСКИЕ КАЗАКИ» 12+
18.40 Д/Ф «АРТЕК». 1 С. 12+
19.30 НОВОСТИ КУЛЬТУРЫ 12+
19.45 Х/Ф «О БЕДНОМ ГУСАРЕ ЗАМОЛВИТЕ СЛОВО»
22.30 БОЛЬШАЯ ОПЕРА В ЗАВИДОВО 12+
00.15 Д/Ф «ПОЧЕМУ СВЕТИТСЯ КЛЮВ?» 12+
00.55 Х/Ф «ИСПЫТАНИЕ ВЕРНОСТИ» 12+
02.45 М/Ф ДЛЯ ВЗРОСЛЫХ 18+

ТНТ

4.05 ОДНАЖДЫ В РОССИИ 16+
9.00 «ЗВЁЗДЫ В ДЖУНГЛЯХ» 16+
12.00 Т/С «ПРАЗДНИКИ» 16+
17.00 Х/Ф «ЦАРЕВНА-ЛЯГУШКА» 6+
19.00 Х/Ф «ВОЛШЕБНИК ИЗУМРУДНОГО ГОРОДА. ДОРОГА ИЗ ЖЕЛТОГО КИРПИЧА» 6+
21.00 Х/Ф «ПРОРОК. ИСТОРИЯ АЛЕКСАНДРА ПУШКИНА» 16+
23.55 Х/Ф «ОНЕГИН» 12+
02.20 Т/С «ПРАЗДНИКИ» 16+

ТВЦ

5.55 «ВЫСТРЕЛ В СПИНУ». ДЕТЕКТИВ 12+
7.25 «ГОЛУБАЯ СТРЕЛА». ДЕТЕКТИВ 12+
9.20 ПРАЗДНИЧНЫЙ КОНЦЕРТ, ПОСВЯЩЕННЫЙ 160-ЛЕТИЮ ФЕДЕРАЛЬНОЙ СЛУЖБЫ СУДЕБНЫХ ПРИСТАВОВ РОССИИ 6+
10.55 «ПРОСТО & ВКУСНО» 6+
11.30 СОБЫТИЯ
11.45 «ПРИКЛЮЧЕНИЯ ШЕРЛОКА ХОЛМСА И ДОКТОРА ВАТСОНА». Х/Ф 12+
15.35 «ПРИКЛЮЧЕНИЯ ШЕРЛОКА ХОЛМСА И ДОКТОРА ВАТСОНА. СОБАКА БАСКЕРВИЛЕЙ». Х/Ф 12+
18.25 «ДЕТЕКТИВ НА КОНЧИКЕ ПЕРА. ЛИШНЯЯ ДЕТАЛЬ». Х/Ф 16+
20.10 «ДЕТЕКТИВ НА КОНЧИКЕ ПЕРА. ЛОЖНЫЙ СЛЕД». Х/Ф 16+
22.00 СОБЫТИЯ
22.20 «ПОСЛЕДНИЙ ХОД КОРОЛЕВЫ». ДЕТЕКТИВ 12+
01.40 «ПРИКЛЮЧЕНИЯ ШЕРЛОКА ХОЛМСА И ДОКТОРА ВАТСОНА. СОБАКА БАСКЕРВИЛЕЙ». Х/Ф 12+

ТВ-3

5.30 МУЛЬТФИЛЬМЫ
10.00 Х/Ф «ПРИШЕЛЬЦЫ» 16+
13.00 Т/С «ЧЕРНОБЫЛЬ 2. ЗОНА ОТЧУЖДЕНИЯ» 16+
20.45 Х/Ф «ЧЕРНОБЫЛЬ: ЗОНА ОТЧУЖДЕНИЯ. ФИНАЛ» 16+
23.00 Х/Ф «РУБЕЖ» 16+
01.15 «КАДОНИ ШОУ» 16+
02.00 «ЭКСТРА ТАКСИ» 16+
02.30 Т/С «МОРСКИЕ ДЬЯВОЛЫ» 16+

Звезда

5.40 Х/Ф «ИВАН ДА МАРЬЯ» 6+
7.10 Х/Ф «НЕБЕСНЫЙ ТИХОХОД» 12+
9.00 НОВОСТИ ДНЯ 16+
9.15 ХУДОЖЕСТВЕННЫЙ ФИЛЬМ «ДЕМИДОВЫ» 12+
12.10 Х/Ф «АЛЕКСАНДР НЕВСКИЙ» 12+
13.00 НОВОСТИ ДНЯ 16+
13.20 Х/Ф «АЛЕКСАНДР НЕВСКИЙ» 12+
14.50 Д/Ф «КЛЮЧ К ВИЗАНТИИ» 12+
16.20 ХУДОЖЕСТВЕННЫЙ ФИЛЬМ «КРЫМ» 16+
18.00 Т/С «СМЕРШ-3. ОБЪЕКТ 196» 16+
19.00 НОВОСТИ ДНЯ 16+
19.15 Т/С «СМЕРШ-3. ОБЪЕКТ 196» 16+
23.00 ХУДОЖЕСТВЕННЫЙ ФИЛЬМ «ЯРОСЛАВ» 16+
01.10 Х/Ф «СВАДЬБА С ПРИДАНЫМ» 12+
02.55 Х/Ф «ДЕВУШКА С ХАРАКТЕРОМ» 12+

Домашний

4.00 Д/С «ЭФФЕКТ МАТРОНЫ» 16+
6.30 ТЕЛЕСЕРИАЛ «ЕДИНСТВЕННЫЙ МОЙ ГРЕХ». 1-8 СЕРИИ 16+
15.00 ТЕЛЕСЕРИАЛ «РЕБЕНОК ПО РАСЧЕТУ». 1-8 СЕРИИ 16+
23.20 МЕЛОДРАМА «СТРАШНАЯ КРАСАВИЦА» 16+
01.10 ТЕЛЕСЕРИАЛ «ЕДИНСТВЕННЫЙ МОЙ ГРЕХ». 1-4 СЕРИИ 16+

Матч!

4.30 «ФОРМУЛА-1» 12+
5.00 Д/Ф «МОНДИАЛЬ 2020. СИЛЬНЕЙШАЯ СБОРНАЯ МИРА» 12+
6.00 БАСКЕТБОЛ. ЕДИНАЯ ЛИГА ВТБ. ЦСКА - «ЛОКОМОТИВ-КУБАНЬ» 6+
8.00 СМЕШАННЫЕ ЕДИНОБОРСТВА. ONE FC 16+
9.05 ВСЕ НА МАТЧ! 12+
11.05 М/С «ЧЕМПИОНЫ» 6+
11.25 «ВЕК НАШЕГО СПОРТА» 12+
13.35 ВСЕ НА МАТЧ! 12+
14.35 ФУТБОЛ. МИР РОССИЙСКАЯ ПРЕМЬЕР-ЛИГА. ОБЗОР ТУРА 6+
15.35 Д/Ф «АЛЕКСАНДР ВЕЛИКИЙ» 12+
16.40 ГРОМКО 12+
17.55 ФУТБОЛ. «РОТОР» - «АРСЕНАЛ» (ТУЛА)
20.00 ФУТБОЛ. МИР РОССИЙСКАЯ ПРЕМЬЕР-ЛИГА. ОБЗОР ТУРА 6+
21.00 ХОККЕЙ. ФОНБЕТ ЧЕМПИОНАТ КХЛ. «ДИНАМО» (МИНСК) - ЦСКА
23.40 ВСЕ НА МАТЧ! 12+
00.35 ФУТБОЛ. «ЛАЦИО» - «КАЛЬЯРИ»
02.45 ВСЕ НА МАТЧ! 12+
03.30 «10 ЛЕТ В СПОРТЕ» 12+

Мир

4.15 «НАШЕ КИНО» 16+
5.00 Т/С «ЗАПИСКИ ЭКСПЕДИТОРА ТАЙНОЙ КАНЦЕЛЯРИИ» 16+
6.00 МУЛЬТФИЛЬМЫ 12+
7.00 Т/С «ОТЧИЙ БЕРЕГ» 16+
10.00 НОВОСТИ 16+
10.10 Т/С «ОТЧИЙ БЕРЕГ» 16+
13.00 НОВОСТИ 16+
13.15 Т/С «ОТЧИЙ БЕРЕГ» 16+
18.00 НОВОСТИ 16+
18.15 Т/С «ОТЧИЙ БЕРЕГ» 16+
01.55 «НАШЕ КИНО» 16+
02.45 Х/Ф «МИНИН И ПОЖАРСКИЙ» 12+

ОТВ

5.00 НОВОСТИ ТАУ. ИТОГИ 16+
6.00 «ВСЕ ГОВОРЯТ ОБ ЭТОМ» 16+
7.00 ДОКУМ. ФИЛЬМ 16+
8.00 НОВОСТИ ТАУ. ИТОГИ 16+
9.00 ДОКУМ. ФИЛЬМЫ 12+
11.00 НОВОСТИ ТАУ. ИТОГИ 16+
12.00 «ВСЕ ГОВОРЯТ ОБ ЭТОМ» 16+
13.00 ПАТРУЛЬНЫЙ УЧАСТОК. ИТОГИ 16+
13.30 ПРОКУРАТУРА. НА СТРАЖЕ ЗАКОНА 16+
14.00 Х/Ф «ВАН ГОГИ» 16+
16.00 ДОКУМ. ФИЛЬМЫ 16+
17.30 О ЛИЧНОМ И НАЛИЧНОМ 12+
18.00 «ВСЕ ГОВОРЯТ ОБ ЭТОМ» 16+
18.30 НОВОСТИ РЕГИОНА 12+
18.45 ВЕСТНИК КОРПОРАЦИЙ 16+
19.00 Д/С «РУССКАЯ АРКТИКА» 16+
20.00 Х/Ф «НОРВЕГ» 16+
22.00 НОВОСТИ ТАУ. ИТОГИ 16+
23.00 ДОКУМ. ФИЛЬМЫ 12+
00.00, 03.00 «ВСЕ ГОВОРЯТ ОБ ЭТОМ» 16+
01.00 Х/Ф «ВАН ГОГИ» 16+

Пятый

5.00 Х/Ф «КАНИКУЛЫ СТРОГОГО РЕЖИМА» 12+
7.20 Т/С «СПЕЦНАЗ» 16+
10.20 Т/С «СПЕЦНАЗ-2» 16+
14.25 Т/С «НАШ СПЕЦНАЗ» 16+
18.05 Т/С «ГРОЗОВЫЕ ВОРОТА» 16+
22.00 Х/Ф «САМОГОНЩИКИ» 12+
22.25 Х/Ф «ПЕС БАРБОС И НЕОБЫЧНЫЙ КРОСС» 12+
22.35 Х/Ф «САМЫЙ ЛУЧШИЙ ДЕНЬ» 16+
00.40 Х/Ф «ОГОНЬ, ВОДА И… МЕДНЫЕ ТРУБЫ» 6+
02.05 Х/Ф «НЕУЛОВИМЫЕ МСТИТЕЛИ» 12+

Вторник [4 ноября]

Первый

6.00 НОВОСТИ
6.10 «МИНИН И ПОЖАРСКИЙ» 12+
7.00 ТЕЛЕКАНАЛ «ДОБРОЕ УТРО»
10.00 НОВОСТИ
10.15 Х/Ф «ФИНАЛ» 12+
12.00 НОВОСТИ
12.15 Х/Ф «БЕЛОЕ СОЛНЦЕ ПУСТЫНИ»
13.50 СЕРГЕЙ МАРИН В МНОГОСЕРИЙНОМ ФИЛЬМЕ «НАЧАЛЬНИК РАЗВЕДКИ» 16+
18.00 ВЕЧЕРНИЕ НОВОСТИ
18.20 «МИХАИЛ ЗАДОРНОВ» 16+
19.15 «ЭХО ЛЮБВИ» РОБЕРТА РОЖДЕСТВЕНСКОГО 12+
21.00 «ВРЕМЯ»
21.35 «ГОСУДАРЬ». МНОГОСЕРИЙНЫЙ ФИЛЬМ 16+
22.35 ФИЛЬМ «ФИНАЛ» 12+
00.25 ПОДКАСТ.ЛАБ 16+

СТС

4.10 Т/С «КУХНЯ» 16+
4.55 МУЛЬТФИЛЬМЫ
8.10 М/Ф «БОЛЬШОЕ ПУТЕШЕСТВИЕ. СПЕЦИАЛЬНАЯ ДОСТАВКА» 6+
10.05 М/Ф «БОЛЬШОЕ ПУТЕШЕСТВИЕ. ВОКРУГ СВЕТА» 6+
11.55 М/Ф «БУКА. МОЁ ЛЮБИМОЕ ЧУДИЩЕ» 6+
14.00 М/Ф «СИНДБАД. ПИРАТЫ СЕМИ ШТОРМОВ» 6+
15.35 М/Ф «САДКО» 16+
17.20 М/Ф «КАРЛИК НОС» 16+
19.00 М/Ф «РУСЛАН И ЛЮДМИЛА. БОЛЬШЕ, ЧЕМ СКАЗКА» 6+
21.00 Х/Ф «ЛЕГЕНДА О КОЛОВРАТЕ» 12+
23.25 Х/Ф «ВАЛЬГАЛЛА. РАГНАРЁК» 18+
01.30 Х/Ф «ШАОЛИНЬ» 18+

Россия 1

4.20 Х/Ф «ФАМИЛЬНОЕ ГНЕЗДО» 12+
8.00 ВЕСТИ. ДЕНЬ НАРОДНОГО ЕДИНСТВА
8.45 ВЕСТИ. МЕСТНОЕ ВРЕМЯ
9.05 «ПО СЕКРЕТУ ВСЕМУ СВЕТУ»
9.30 «УТРЕННЯЯ ПОЧТА»
10.10 «СТО К ОДНОМУ»
11.00 ВЕСТИ. ДЕНЬ НАРОДНОГО ЕДИНСТВА
11.30 БОЛЬШОЙ ПРАЗДНИЧНЫЙ КОНЦЕРТ «ПЕСНИ РУССКОГО МИРА»
13.25 Х/Ф «ИВУШКА ПЛАКУЧАЯ. ПРОДОЛЖЕНИЕ» 16+
17.00 ВЕСТИ. ДЕНЬ НАРОДНОГО ЕДИНСТВА
17.50 «ПРИВЕТ, АНДРЕЙ!» 12+
20.00 ВЕСТИ
21.10 ВЕСТИ. МЕСТНОЕ ВРЕМЯ
21.30 Х/Ф «ХРОНИКИ РУССКОЙ РЕВОЛЮЦИИ» 16+
23.45 Х/Ф «ЭКИПАЖ» 6+
02.15 Х/Ф «ЛЕГЕНДА №17» 6+

Пятница!

4.00 «СЕКРЕТЫ НА КУХНЕ» 16+
4.40 «ПЯТНИЦА NEWS» 16+
5.00 «СЕКРЕТЫ НА КУХНЕ» 16+
5.50 «ПЯТНИЦА NEWS» 16+
6.10 «КУДА ИДЕТ СЛОНЕНОК» 12+
6.20 М/Ф «КАК ЛЬВЕНОК И ЧЕРЕПАХА ПЕСНЮ ПЕЛИ»
6.30 М/Ф «ПАРОВОЗИК ИЗ РОМАШКОВО»
6.35 М/Ф «ВОЗВРАЩЕНИЕ БЛУДНОГО ПОПУГАЯ»
7.10 М/Ф «СКАЗКА О ЦАРЕ САЛТАНЕ»
8.00 «ЗАПРЕТНАЯ ИНДИЯ» 16+
9.00 «СТАВКА НА ЛЮБОВЬ» 16+
01.20 «ПЯТНИЦА NEWS» 16+
01.50 «НА НОЖАХ» 16+
03.30 «СЕКРЕТЫ НА КУХНЕ» 16+

НТВ

4.55 Т/С «МОРСКИЕ ДЬЯВОЛЫ. ПОЛЯРНЫЙ КОНВОЙ» 16+
8.00 «СЕГОДНЯ»
8.20 Т/С «МОРСКИЕ ДЬЯВОЛЫ. ПОЛЯРНЫЙ КОНВОЙ» 16+
10.00 «СЕГОДНЯ»
10.20 Т/С «МОРСКИЕ ДЬЯВОЛЫ. ПОЛЯРНЫЙ КОНВОЙ» 16+
16.00 «СЕГОДНЯ»
16.20 Т/С «КОНСТАНТИНОПОЛЬ» 16+
19.00 «СЕГОДНЯ»
19.35 Т/С «КОНСТАНТИНОПОЛЬ» 16+
22.15 «СТРАНА ТАЛАНТОВ». ЮБИЛЕЙ АНСАМБЛЯ НАДЕЖДЫ БАБКИНОЙ «РУССКАЯ ПЕСНЯ» - 50 ЛЕТ 12+
01.00 «ТЭФИ-KIDS 2025». РОССИЙСКАЯ НАЦИОНАЛЬНАЯ ТЕЛЕВИЗИОННАЯ ПРЕМИЯ
02.20 Х/Ф «ОЧЕНЬ СИНЯЯ БОРОДА» 16+

РЕН-ТВ

5.00 САМЫЕ ШОКИРУЮЩИЕ ГИПОТЕЗЫ 16+
6.00 С БОДРЫМ УТРОМ! 16+
8.30 НОВОСТИ 16+
8.55 «КАК УСТРОЕН МИР» 16+
12.30 НОВОСТИ 16+
12.55 «ТАЙНЫ ЧАПМАН» 16+
16.00 Х/Ф «БАЛКАНСКИЙ РУБЕЖ» 16+
16.30 НОВОСТИ 16+
16.55 Х/Ф «БАЛКАНСКИЙ РУБЕЖ», ПРОДОЛЖЕНИЕ 16+
19.30 НОВОСТИ 16+
20.00 Х/Ф «ЗЛОЙ ГОРОД» 16+
22.10 Х/Ф «САЛЮТ-7» 12+
00.25 Х/Ф «ВРЕМЯ ПЕРВЫХ» 6+
02.45 «ТАЙНЫ ЧАПМАН» 16+

Россия К

6.30 ЦАРИЦА НЕБЕСНАЯ. КАЗАНСКАЯ ИКОНА БОЖИЕЙ МАТЕРИ 12+
7.05 МУЛЬТФИЛЬМЫ 6+
8.00 Х/Ф «МИНИН И ПОЖАРСКИЙ»
9.50 ИСТОРИЧЕСКИЕ КУРОРТЫ РОССИИ 12+
10.20 Х/Ф «БОЛЬШАЯ СЕМЬЯ» 16+
12.00 КОНЦЕРТ-ОТКРЫТИЕ XXII МЕЖДУНАРОДНОГО ФЕСТИВАЛЯ «МОСКВА ВСТРЕЧАЕТ ДРУЗЕЙ» 12+
13.45 ДОКУМ. ФИЛЬМЫ 12+
16.50 Х/Ф «ИСПЫТАНИЕ ВЕРНОСТИ» 12+
18.40 Д/Ф «АРТЕК». 2 С. 12+
19.30 НОВОСТИ КУЛЬТУРЫ
19.45 ВСЕРОССИЙСКИЙ ПРОЕКТ «СОВРЕМЕННАЯ МУЗЫКАЛЬНАЯ КАРТА РОССИИ» 12+
21.55 КИНО О КИНО 12+
22.35 Х/Ф «ТРИ ТОПОЛЯ НА ПЛЮЩИХЕ» 12+
23.55 ДОКУМ. ФИЛЬМ 12+
00.40 Х/Ф «МИНИН И ПОЖАРСКИЙ»
02.30 М/Ф ДЛЯ ВЗРОСЛЫХ 18+

ТНТ

4.20 Т/С «ПРАЗДНИКИ» 16+
13.35 Х/Ф «ЦАРЕВНА-ЛЯГУШКА» 6+
15.35 Х/Ф «ВОЛШЕБНИК ИЗУМРУДНОГО ГОРОДА. ДОРОГА ИЗ ЖЕЛТОГО КИРПИЧА» 6+
17.35 КОМЕДИЯ «ПРАЗДНИКИ» 16+
19.15 Х/Ф «БАТЯ - 2. ДЕД» 16+
21.00 Х/Ф «БАТЯ» 16+
22.40 Х/Ф «НАША RUSSIA. 8 МАРТА» 16+
00.30 «НАША RUSSIA» 16+

ТВЦ

4.05 «РУССКИЕ ТАЙНЫ. ПРАВДА О ВОДКЕ» 16+
4.40 «СЛЕДСТВИЕ ВЕДЁТ КГБ. ОХОТА НА ЛИСА» 16+
5.20 Т/С «УРАВНЕНИЕ С НЕИЗВЕСТНЫМИ» 12+
6.50 «ТАЙНА ПЕСНИ. КРАСНЫЕ И БЕЛЫЕ» 16+
7.20 «РЕЧНАЯ СКАЗКА». ДЕТЕКТИВ 16+
9.05 «НЕПОДДАЮЩИЕСЯ». КОМЕДИЯ 6+
10.40 «НЕВИДИМЫЙ ПОЕДИНОК. ЛЕОНИД ГАЙДАЙ И ЭЛЬДАР РЯЗАНОВ» 16+
11.30 СОБЫТИЯ
11.50 «СМЕШИТЕ МЕНЯ СЕМЕРО» 16+
12.45 «ПРИКЛЮЧЕНИЯ ШЕРЛОКА ХОЛМСА И ДОКТОРА ВАТСОНА. СОКРОВИЩА АГРЫ». Х/Ф 12+
15.35 «ПРИКЛЮЧЕНИЯ ШЕРЛОКА ХОЛМСА И ДОКТОРА ВАТСОНА. ДВАДЦАТЫЙ ВЕК НАЧИНАЕТСЯ». Х/Ф 12+
18.30 «ДЕТЕКТИВ НА КОНЧИКЕ ПЕРА. ОТКУДА ДЫМ?» Х/Ф 16+
20.15 «ДЕТЕКТИВ НА КОНЧИКЕ ПЕРА. ТОЧКА КИПЕНИЯ». Х/Ф 16+
22.00 СОБЫТИЯ
22.20 «ХОРОШИЕ ПЕСНИ» 12+
23.40 «СОБАЧЬЕ СЕРДЦЕ». Х/Ф 12+
01.55 «ДОКТОР ИВАНОВ. МАТЬ И СЫН». Х/Ф 12+

ТВ-3

5.30 МУЛЬТФИЛЬМЫ
10.00 ТЕЛЕСЕРИАЛ «НЕВСКИЙ» 16+
23.15 ХУДОЖЕСТВЕННЫЙ ФИЛЬМ «ЧЕРНОБЫЛЬ: ЗОНА ОТЧУЖДЕНИЯ. ФИНАЛ» 16+
01.30 Т/С «МОРСКИЕ ДЬЯВОЛЫ» 16+

Звезда

5.10 Х/Ф «АЛЕКСАНДР НЕВСКИЙ» 12+
7.00 Х/Ф «ИЛЬЯ МУРОМЕЦ» 6+
9.00 НОВОСТИ ДНЯ 16+
9.15 ФИНАЛЬНЫЙ КОНЦЕРТ КОНКУРСА «РОДНИКИ 2025. ПОСВЯЩЕНИЕ ГЕРОЯМ ОТЕЧЕСТВА» 6+
11.30 Д/Ф «БИТВА ЗА РОССИЮ. ОБОРОНА МОСКВЫ 1618 ГОДА. МИХАИЛ РОМАНОВ ПРОТИВ СИГИЗМУНДА III» 16+
12.20 «НЕ ФАКТ!» 12+
13.00 НОВОСТИ ДНЯ 16+
13.15 «ЦИВИЛИЗАЦИИ» 16+
17.55 Т/С «СМЕРШ-3. СЕКРЕТНЫЙ ИСТРЕБИТЕЛЬ» 16+
19.00 НОВОСТИ ДНЯ 16+
19.15 Т/С «СМЕРШ-3. СЕКРЕТНЫЙ ИСТРЕБИТЕЛЬ» 16+
22.30 Х/Ф «АДМИРАЛ УШАКОВ» 12+
00.40 Х/Ф «КОРАБЛИ ШТУРМУЮТ БАСТИОНЫ» 12+
02.15 Х/Ф «ДЕМИДОВЫ» 12+

Домашний

4.25 Д/С «ЭФФЕКТ МАТРОНЫ» 16+
6.55 МЕЛОДРАМА «ОДИНОКИМ ПРЕДОСТАВЛЯЕТСЯ ОБЩЕЖИТИЕ» 16+
8.45 МЕЛОДРАМА «ЖЕНЩИНЫ» 16+
11.05 МЕЛОДРАМА «НЕЛЮБОВЬ» 16+
15.00 Т/С «НАСЛЕДИЕ». 1-8 СЕРИИ 16+
22.45 МЕЛОДРАМА «ИЩИТЕ МАМУ» 16+
00.35 Т/С «ЕДИНСТВЕННЫЙ МОЙ ГРЕХ» 16+
03.55 МЕЛОДРАМА «ОДИНОКИМ ПРЕДОСТАВЛЯЕТСЯ ОБЩЕЖИТИЕ» 16+

Матч!

4.00 «10 ЛЕТ В СПОРТЕ» 12+
6.00 ВОЛЕЙБОЛ. МУЖЧИНЫ. «ДИНАМО» (МОСКВА) - «ЗЕНИТ» 6+
8.00 СМЕШАННЫЕ ЕДИНОБОРСТВА. ONE FC 16+
9.05 ВСЕ НА МАТЧ! 12+
11.05 М/С «КОМАНДА МАТЧ»
11.25 «ВЕК НАШЕГО СПОРТА» 12+
13.35 ВСЕ НА МАТЧ! 12+
14.35 ДОКУМ. ФИЛЬМ 12+
15.55 ТЕАТРАЛИЗОВАННОЕ СПОРТИВНО-ГИМНАСТИЧЕСКОЕ ШОУ «ЛЕГЕНДЫ СПОРТА. НАСЛЕДИЕ» 6+
17.55 ВСЕ НА МАТЧ! 12+
18.45 ХОККЕЙ. ФОНБЕТ ЧЕМПИОНАТ КХЛ. СКА - «ДИНАМО» (МОСКВА)
21.30 ВСЕ НА МАТЧ! 12+
21.55 БАСКЕТБОЛ. «МЕГА» - «ЛОКОМОТИВ-КУБАНЬ»
00.00 ВСЕ НА МАТЧ! 12+
01.30 МАТЧ! ПАРАД 6+
02.00 БИЛЬЯРД. КУБОК КРЕМЛЯ. ПУЛ. МУЖЧИНЫ 6+
03.30 «10 ЛЕТ В СПОРТЕ» 12+

Мир

4.50 МУЛЬТФИЛЬМЫ 12+
5.45 Х/Ф «ЖИВИТЕ В РАДОСТИ» 16+
7.00 Х/Ф «СЛУЧАЙ В КВАДРАТЕ 36-80» 16+
8.35 Х/Ф «В ЗОНЕ ОСОБОГО ВНИМАНИЯ» 16+
10.45 Х/Ф «ОТВЕТНЫЙ ХОД» 16+
12.35, 13.15 Х/Ф «ОДИНОЧНОЕ ПЛАВАНИЕ» 16+
13.00, 18.00 НОВОСТИ 16+
14.55, 18.15 Т/С «МОРПЕХИ» 16+
22.55 Х/Ф «САМАЯ ОБАЯТЕЛЬНАЯ И ПРИВЛЕКАТЕЛЬНАЯ» 16+
00.35 «НАШЕ КИНО» 16+
02.45 Х/Ф «ФРОНТ БЕЗ ФЛАНГОВ» 16+

ОТВ

4.00 ДОКУМ. ФИЛЬМЫ 12+
8.30 КОНЦЕРТ, ПОСВЯЩЁННЫЙ ПРАЗДНОВАНИЮ ДНЯ НАРОДНОГО ЕДИНСТВА 12+
10.00 Х/Ф «БЕЛКА И СТРЕЛКА. КАРИБСКАЯ ТАЙНА» 6+
11.30 Д/С «НАУКА ШЕРЛОКА ХОЛМСА» 12+
12.00 ПРАЗДНИЧНЫЙ ЭФИР 12+
12.15 ДОКУМ. ФИЛЬМЫ 12+
16.00 ПРАЗДНИЧНЫЙ ЭФИР 12+
16.15 ДОКУМ. ФИЛЬМЫ 12+
17.00 ПРАЗДНИЧНЫЙ ЭФИР 12+
17.15 ДОКУМ. ФИЛЬМ 16+
18.00 ПРАЗДНИЧНЫЙ ЭФИР 12+
18.15 ДОКУМ. ФИЛЬМЫ 12+
19.00 ПРАЗДНИЧНЫЙ ЭФИР 12+
19.15 ДОКУМ. ФИЛЬМЫ 12+
20.00 КОНЦЕРТ, ПОСВЯЩЁННЫЙ ПРАЗДНОВАНИЮ ДНЯ НАРОДНОГО ЕДИНСТВА 12+
21.30 Х/Ф «ЗОЯ» 16+
23.00 КОНЦЕРТ «РОДНИКИ. ПЕСНИ ОСОБОГО НАЗНАЧЕНИЯ» 16+
02.00 ДОКУМ. ФИЛЬМЫ 16+

Пятый

5.00 М/С «МАША И МЕДВЕДЬ»
5.20 Х/Ф «ПО ПРОЗВИЩУ «ЗВЕРЬ» 16+
6.40 Т/С «ГРОЗОВЫЕ ВОРОТА» 16+
10.25 Т/С «НАШ СПЕЦНАЗ» 16+
17.40 Т/С «СПЕЦНАЗ» 16+
20.45 Т/С «СПЕЦНАЗ-2» 16+
00.50 Х/Ф «КАНИКУЛЫ СТРОГОГО РЕЖИМА» 12+
03.10 Х/Ф «САМОГОНЩИКИ» 12+
03.25 Х/Ф «ПЕС БАРБОС И НЕОБЫЧНЫЙ КРОСС» 12+
03.35 Т/С «ВЕЛИКОЛЕПНАЯ ПЯТЕРКА-3» 16+

ТВ программа

Среда [5 ноября]

Первый

5.00 ТЕЛЕКАНАЛ «ДОБРОЕ УТРО»
9.00 НОВОСТИ
9.10 «МОДНЫЙ ПРИГОВОР»
10.00 «ЖИТЬ ЗДОРОВО!» 16+
10.50 Х/Ф «СОБАКА НА СЕНЕ»
11.00 НОВОСТИ
11.30 Х/Ф «СОБАКА НА СЕНЕ»
13.45 «ВРЕМЯ ПОКАЖЕТ» 16+
14.00 НОВОСТИ
14.15 «ВРЕМЯ ПОКАЖЕТ» 16+
15.05 «ДАВАЙ ПОЖЕНИМСЯ!» 16+
15.55 «МУЖСКОЕ / ЖЕНСКОЕ» 16+
16.45 «ВРЕМЯ ПОКАЖЕТ» 16+
17.00 НОВОСТИ
17.15 «ВРЕМЯ ПОКАЖЕТ» 16+
18.45 «БОЛЬШАЯ ИГРА» 16+
19.50 «ПУСТЬ ГОВОРЯТ» 16+
21.00 «ВРЕМЯ»
21.45 Т/С «ГОСУДАРЬ» 16+
22.45 КО ДНЮ ВОЕННОГО РАЗВЕДЧИКА. «РИХАРД ЗОРГЕ. ПУТЬ РАМЗАЯ» 16+
23.45 ПОДКАСТ.ЛАБ 16+

СТС

4.45 М/С «ТРИ КОТА»
6.00 М/С «МАША И МЕДВЕДЬ»
8.05 Т/С «ПАПИНЫ ДОЧКИ. НОВЫЕ» 12+
11.00 СУПЕРНИНДЗЯ 16+
15.25 ФОРТ. ВОЗВРАЩЕНИЕ ЛЕГЕНДЫ 16+
17.05 Х/Ф «КАПИТАН КРЮК» 6+
19.05 Х/Ф «ВОЗВРАЩЕНИЕ ПОПУГАЯ КЕШИ» 6+
21.00 Х/Ф «ВРАТАРЬ ГАЛАКТИКИ» 6+
23.25 Х/Ф «ЛЮБВИ НЕ БЫВАЕТ?» 16+
01.35 «КИНО В ДЕТАЛЯХ» 18+
02.20 ОСТРОВ СОКРОВИЩ. ЗНАКИ СУДЬБЫ. ТАЙНЫ СЕЗОНА 16+
03.10 Х/Ф «ЙОГНУТАЯ СЕМЕЙКА» 16+

РОССИЯ 1

5.00 «УТРО РОССИИ»
9.00 ВЕСТИ
9.30 МЕСТНОЕ ВРЕМЯ
9.55 «О САМОМ ГЛАВНОМ» 12+
11.00 ВЕСТИ
11.30 ВЕСТИ. МЕСТНОЕ ВРЕМЯ
12.00 «60 МИНУТ». ТОК-ШОУ 12+
14.00 ВЕСТИ
14.30 Т/С «СОБАЧЬЯ РАБОТА» 16+
16.30 ВЕСТИ
17.00 «МАЛАХОВ» 16+
18.00 «60 МИНУТ». ТОК-ШОУ 12+
20.00 ВЕСТИ
21.10 ВЕСТИ. МЕСТНОЕ ВРЕМЯ
21.30 Т/С «ХРОНИКИ РУССКОЙ РЕВОЛЮЦИИ» 16+
23.35 «ВЕЧЕР С ВЛАДИМИРОМ СОЛОВЬЁВЫМ» 12+
02.20 Т/С «СОБАЧЬЯ РАБОТА» 16+
03.00 ВЕСТИ
03.30 Т/С «СОБАЧЬЯ РАБОТА» 16+

ПЯТНИЦА!

4.30 «ПЯТНИЦА NEWS» 16+
5.00 «СЕКРЕТЫ НА КУХНЕ» 16+
5.50 «ПЯТНИЦА NEWS» 16+
6.20 «ГОСТЬ У ПОРОГА» 16+
7.50 «ЗОВИТЕ ШЕФА» 16+
9.50 «ГАСТРОТУР» 16+
10.50 «БИТВА ШЕФОВ» 16+
17.00 «БИТВА ШЕФОВ. ЗВЕЗДЫ» 16+
19.00 «ПОЛНАЯ ПОСАДКА» 16+
20.10 «ЧЕРНЫЙ СПИСОК. НА КУХНЕ» 16+
22.10 «ПОЛНАЯ ПОСАДКА» 16+
23.10 «СТАВКА НА ЛЮБОВЬ» 16+
02.00 «ПЯТНИЦА NEWS» 16+
02.30 «НА НОЖАХ» 16+

НТВ

4.45 Т/С «МОРСКИЕ ДЬЯВОЛЫ» 16+
6.30 «УТРО. САМОЕ ЛУЧШЕЕ» 16+
8.00 «СЕГОДНЯ»
8.25 Т/С «МОРСКИЕ ДЬЯВОЛЫ» 16+
10.00 «СЕГОДНЯ»
10.35 Т/С «МОРСКИЕ ДЬЯВОЛЫ» 16+
13.00 «СЕГОДНЯ»
13.25 «ЧРЕЗВЫЧАЙНОЕ ПРОИСШЕСТВИЕ»
14.00 «МЕСТО ВСТРЕЧИ» 16+
16.00 «СЕГОДНЯ»
16.45 «ЗА ГРАНЬЮ» 16+
17.50 «ДНК» 16+
19.00 «СЕГОДНЯ»
20.00 Т/С «АКУШЕР» 16+
22.15 Т/С «СКОРАЯ ПОМОЩЬ» 16+
23.35 «СЕГОДНЯ»
00.00 Т/С «СКОРАЯ ПОМОЩЬ» 16+
02.45 Х/Ф «Я ПОКАЖУ ТЕБЕ МОСКВУ» 16+

РЕН-ТВ

5.00 САМЫЕ ШОКИРУЮЩИЕ ГИПОТЕЗЫ 16+
6.00 С БОДРЫМ УТРОМ! 16+
8.30, 12.30, 16.30 НОВОСТИ
9.00 «ВОЕННАЯ ТАЙНА» 16+
11.00 «КАК УСТРОЕН МИР» 16+
12.00, 16.00, 19.00 «112» 16+
13.00 «ЗАГАДКИ ЧЕЛОВЕЧЕСТВА» 16+
14.00 НЕВЕРОЯТНО ИНТЕРЕСНЫЕ ИСТОРИИ 16+
15.00 ЛЕГЕНДЫ И МИФЫ 16+
17.00 «ТАЙНЫ ЧАПМАН» 16+
18.00, 00.20 САМЫЕ ШОКИРУЮЩИЕ ГИПОТЕЗЫ 16+
19.30, 23.00 НОВОСТИ 16+
20.00 Х/Ф «АГЕНТ ЕВА» 16+
21.50, 23.30 Х/Ф «ПАССАЖИР» 16+
01.15 «ТАЙНЫ ЧАПМАН» 16+

РОССИЯ К

6.30 ДОКУМ. ФИЛЬМЫ 12+
8.35 Х/Ф «О БЕДНОМ ГУСАРЕ ЗАМОЛВИТЕ СЛОВО». 1 С.
10.00 НОВОСТИ КУЛЬТУРЫ
10.15 «НАБЛЮДАТЕЛЬ» 12+
11.15 ДОКУМ. ФИЛЬМ 12+
12.30 НОВОСТИ КУЛЬТУРЫ
13.00 ДОКУМ. ФИЛЬМЫ 12+
14.35 Х/Ф «БЕРЕГ ЕГО ЖИЗНИ». 1 С. 16+
15.45 ДОКУМ. ФИЛЬМ 12+
16.10 «ПОДВИГ РАЗВЕДЧИКОВ. ОПЕРАЦИЯ «МОНАСТЫРЬ» 12+
17.00 НОВОСТИ КУЛЬТУРЫ
17.15 ОТКРЫТИЕ II МЕЖДУНАРОДНОГО КОНКУРСА ПИАНИСТОВ, КОМПОЗИТОРОВ И ДИРИЖЕРОВ ИМЕНИ С. В. РАХМАНИНОВА 12+
18.45 «СЕМИНАР» 12+
19.30 НОВОСТИ КУЛЬТУРЫ
19.45 «ПРАВИЛА ЖИЗНИ» 12+
20.15 ДОКУМ. ФИЛЬМ 12+
21.10 АБСОЛЮТНЫЙ СЛУХ 12+
21.55 ВЛАСТЬ ФАКТА 12+
22.40 Х/Ф «БЕРЕГ ЕГО ЖИЗНИ». 1 С. 16+
23.50 НОВОСТИ КУЛЬТУРЫ 12+
00.05 Д/Ф «РАССЛЕДУЯ ДЕЛО ТУТАНХАМОНА». 1 С. 12+
00.55 ДОКУМ. ФИЛЬМЫ 12+

ТВЦ

4.05 «НАША RUSSIA» 16+
5.00 «УТРО ТНТ» 16+
5.45 ОДНАЖДЫ В РОССИИ 16+
7.00 Т/С «ИНТЕРНЫ» 16+
19.00 Т/С «ДЕНЬ СЕМЬИ» 16+
21.00 Х/Ф «ОДИН ХОРОШИЙ ДЕНЬ» 16+
23.20 Х/Ф «БАР МОСКВАЧИКИ» 16+
01.15 Х/Ф «СВОБОДНЫЕ ОТНОШЕНИЯ» 16+
02.55 Т/С «ИНТЕРНЫ» 16+

ТВЦ

4.50 «ПРОЩАНИЕ» 16+
5.30 БОЛЬШОЕ КИНО 16+
6.00 «НАСТРОЕНИЕ»
8.15 «ДОКТОР И...» 16+
8.40 «ТАЙНА МАРИНЫ». ДЕТЕКТИВ 16+
10.40 АКТЁРСКИЕ ДРАМЫ 16+
11.30 СОБЫТИЯ
11.55 «ВЫСТРЕЛ В СПИНУ». ДЕТЕКТИВ 12+
13.45 «МОЙ ГЕРОЙ» 12+
14.30 СОБЫТИЯ
14.50 «ПЕТРОВКА, 38» 16+
15.05 Т/С «НЕКРАСИВАЯ ПОДРУЖКА» 12+
17.00 «ЗАКУЛИСНЫЕ ВОЙНЫ» 16+
17.50 СОБЫТИЯ
18.15 Т/С «ДЕТЕКТИВ НА КОНЧИКЕ ПЕРА» 16+
22.00 СОБЫТИЯ
22.35 «ХВАТИТ СЛУХОВ!» 16+
23.05 «ПРОЩАНИЕ» 16+
00.00 СОБЫТИЯ
00.30 «ПЕТРОВКА, 38» 16+
00.45 «ТАЙНАЯ КОМНАТА» 16+
01.25 «ЗАМУЖ ЗА ПЕНСИОНЕРА». Д/Ф 16+
02.05 «ЗНАК КАЧЕСТВА» 16+
02.50 Т/С «НЕКРАСИВАЯ ПОДРУЖКА» 12+

ТВ-3

5.15 МУЛЬТФИЛЬМЫ
8.00 М/С «ЛЕДИ БАГ И СУПЕР-КОТ» 6+
8.30 «СЛЕПАЯ» 16+
9.30 «ГАДАЛКА» 16+
15.30 «СЛЕПАЯ» 16+
18.00 Т/С «НЕВСКИЙ» 16+
23.00 ХУДОЖЕСТВЕННЫЙ ФИЛЬМ «ГОРОД ТАЙН» 18+
01.30 Т/С «МОРСКИЕ ДЬЯВОЛЫ» 16+

Звезда

5.15 Х/Ф «ЯРОСЛАВ» 16+
7.00 «СЕГОДНЯ УТРОМ» 12+
9.00 НОВОСТИ ДНЯ 16+
9.15 «ОТКРЫТЫЙ ЭФИР» 16+
11.00 «СДЕЛАНО В СССР» 12+
11.20 Х/Ф «ОДИН ШАНС ИЗ ТЫСЯЧИ» 12+
13.00 НОВОСТИ ДНЯ 16+
13.25 Т/С «БЕЗ ПРАВА НА ВЫБОР» 16+
17.00 НОВОСТИ ДНЯ 16+
17.15 Т/С «БЕЗ ПРАВА НА ВЫБОР» 16+
19.00 НОВОСТИ ДНЯ 16+
19.55 «ПО ГОРЯЧИМ СЛЕДАМ» 16+
20.10 Д/С «СЕКРЕТНЫЕ МАТЕРИАЛЫ» 16+
21.00 «ОТКРЫТЫЙ ЭФИР» 16+
22.45 «МЕЖДУ ТЕМ» 12+
23.15 Х/Ф «БЕЗ ПРАВА НА ПРОВАЛ» 12+
00.55 Х/Ф «ПРАВО НА ВЫСТРЕЛ» 12+
02.20 Х/Ф «ИЛЬЯ МУРОМЕЦ» 6+
03.45 Х/Ф «СЕЛЬСКИЙ ВРАЧ» 12+

ДОМАШНИЙ

5.25 «ЭФФЕКТ МАТРОНЫ» 16+
6.15 «ПО ДЕЛАМ НЕСОВЕРШЕННОЛЕТНИХ» 16+
7.15 ДАВАЙ РАЗВЕДЕМСЯ! 16+
8.15 ТЕСТ НА ОТЦОВСТВО 16+
10.35 ПОНЯТЬ. ПРОСТИТЬ 16+
11.45 «ПОРЧА» 16+
12.50 «ЗНАХАРКА» 16+
13.25 ВЕРНУ ЛЮБИМОГО 16+
14.00 «ГОЛОСА УШЕДШИХ ДУШ» 16+
14.35 МЕЛОДРАМА «БЕЗЗАЩИТНОЕ СЕРДЦЕ» 16+
19.00 Т/С «ДАР. ШРАМЫ ЛЮБВИ» 16+
23.05 ПОНЯТЬ. ПРОСТИТЬ 16+
00.15 «ПОРЧА» 16+
01.10 «ЗНАХАРКА» 16+
01.35 ВЕРНУ ЛЮБИМОГО 16+
02.05 «ГОЛОСА УШЕДШИХ ДУШ» 16+

МАТЧ!

4.00 «10 ЛЕТ В СПОРТЕ» 12+
6.00 ВОЛЕЙБОЛ. ЖЕНЩИНЫ. «ЛОКОМОТИВ» (КАЛИНИНГРАДСКАЯ ОБЛАСТЬ) - «ДИНАМО-АК БАРС» 6+
8.00 «ТАЙНЫ ЗВЕЗД СПОРТА» 12+
8.30 «ГОЛЕВАЯ НЕДЕЛЯ. РФ»
9.05 ВСЕ НА МАТЧ! 12+
11.25 «ЭВОЛЮЦИЯ СПОРТА»
12.25 МАТЧ! ПАРАД 6+
12.55 СКЕЛЕТОН. КУБОК РОССИИ. ЖЕНЩИНЫ 12+
13.45 ВСЕ НА МАТЧ! 12+
14.10 СКЕЛЕТОН. КУБОК РОССИИ. ЖЕНЩИНЫ 12+
15.00 ЕСТЬ ТЕМА!
16.25 «ВИД СВЕРХУ» 12+
16.55 ВСЕ НА МАТЧ! 12+
17.45 ФУТБОЛ. «ОРЕНБУРГ» - «КРАСНОДАР»
20.00 ФУТБОЛ. «ДИНАМО» (МАХАЧКАЛА) - ЦСКА
22.15 ФУТБОЛ. «ЗЕНИТ» - «ДИНАМО» (МОСКВА)
00.30 ВСЕ НА МАТЧ! 12+
02.00 БИЛЬЯРД. КУБОК КРЕМЛЯ. МУЖЧИНЫ 6+

Мир

5.30 Х/Ф «ФРОНТ ЗА ЛИНИЕЙ ФРОНТА» 16+
9.00 Х/Ф «ФРОНТ В ТЫЛУ ВРАГА» 16+
12.30 ПОНЯТЬ. ПРОСТИТЬ 16+
13.00, 16.00 НОВОСТИ 16+
13.15 «МИРОВОЕ СОГЛАШЕНИЕ» 16+
14.10 «ДЕЛА СУДЕБНЫЕ» 16+
16.15 «ДЕЛА СУДЕБНЫЕ» 16+
18.00 ВМЕСТЕ КАЖДЫЙ ДЕНЬ
18.20 «ДЕЛА СУДЕБНЫЕ» 16+
20.30 «МИЛЛИОН ЗА 5 МИНУТ» 16+
21.55 «ИГРА В КИНО» 16+
22.35 Х/Ф «ЧЕЛОВЕК С БУЛЬВАРА КАПУЦИНОВ» 16+
00.35 «НАШЕ КИНО» 16+

ОТВ

5.00 НОВОСТИ ТАУ. ИТОГИ 16+
6.00 СВЕРДЛОВСКОЕ УТРО 12+
8.00 ПРОКУРАТУРА. НА СТРАЖЕ ЗАКОНА 16+
8.20 ПАТРУЛЬНЫЙ УЧАСТОК. ИНТЕРВЬЮ 16+
9.00 «ВСЕ ГОВОРЯТ ОБ ЭТОМ» 16+
9.30 ДОКУМ. ФИЛЬМЫ 16+
12.00 О ЛИЧНОМ И НАЛИЧНОМ 12+
13.00 ДОКУМ. ФИЛЬМЫ 16+
15.00 ПАТРУЛЬНЫЙ УЧАСТОК. ИТОГИ 16+
15.25 НОВОСТИ ТМК 12+
15.40 ВЕСТНИК КОРПОРАЦИЙ 16+
16.00 ПАРЛАМЕНТСКИЙ ВЕСТНИК 16+
16.30 ДОКУМ. ФИЛЬМЫ 16+
18.00, 23.30 «ВСЕ ГОВОРЯТ ОБ ЭТОМ» 16+
18.50 НОВОСТИ РЕГИОНА 12+
18.55 ФУТБОЛ. «УРАЛ» – «ЧЕЛЯБИНСК» 16+
21.30 НОВОСТИ ТАУ 16+
22.30 СОБЫТИЯ 16+
00.00 ДОКУМ. ФИЛЬМЫ 16+
01.30 ПАРЛАМЕНТСКИЙ ВЕСТНИК 16+
02.00, 03.30 СОБЫТИЯ 16+
03.00 ДОКУМ. ФИЛЬМЫ 12+

Пятый

5.00 ИЗВЕСТИЯ 16+
5.25 Т/С «ВЕЛИКОЛЕПНАЯ ПЯТЕРКА-4» 16+
7.55 ФИРМЕННЫЙ РЕЦЕПТ 12+
8.25 СТРАНА СОВЕТОВ 16+
9.00 ИЗВЕСТИЯ 16+
9.30 Т/С «ВЕЛИКОЛЕПНАЯ ПЯТЕРКА» 16+
13.00 ИЗВЕСТИЯ 16+
13.30 Т/С «СЛЕД» 16+
17.00 ИЗВЕСТИЯ 16+
17.30 Т/С «СЛЕД» 16+
22.20 Т/С «СВОИ-7» 16+
23.05 Т/С «СВОИ-5» 16+
00.00 ИЗВЕСТИЯ. ИТОГИ 16+
00.30 Т/С «ВЕЛИКОЛЕПНАЯ ПЯТЕРКА-6» 16+

Четверг [6 ноября]

Первый

5.00 ТЕЛЕКАНАЛ «ДОБРОЕ УТРО»
9.00 НОВОСТИ
9.10 «МОДНЫЙ ПРИГОВОР»
10.00 «ЖИТЬ ЗДОРОВО!» 16+
10.50 «ВРЕМЯ ПОКАЖЕТ» 16+
11.00 НОВОСТИ
11.30 «ВРЕМЯ ПОКАЖЕТ» 16+
12.40 «БОЛЬШАЯ ИГРА» 16+
13.45 «ВРЕМЯ ПОКАЖЕТ» 16+
14.00 НОВОСТИ
14.15 «ВРЕМЯ ПОКАЖЕТ» 16+
15.05 «ДАВАЙ ПОЖЕНИМСЯ!» 16+
15.55 «МУЖСКОЕ / ЖЕНСКОЕ» 16+
16.45 «ВРЕМЯ ПОКАЖЕТ» 16+
17.00 НОВОСТИ
17.15 «ВРЕМЯ ПОКАЖЕТ» 16+
18.45 «БОЛЬШАЯ ИГРА» 16+
19.50 «ПУСТЬ ГОВОРЯТ» 16+
21.00 «ВРЕМЯ»
21.45 Т/С «ГОСУДАРЬ» 16+
22.45 «ВРЕМЯ ПОКАЖЕТ» 16+
00.00 ПОДКАСТ.ЛАБ 16+

СТС

4.25 МУЛЬТФИЛЬМЫ
8.00 Т/С «ПАПИНЫ ДОЧКИ. НОВЫЕ» 12+
13.00 М/Ф «ВИКИНГ ВИК» 6+
14.35 М/Ф «АСТЕРИКС. ЗЕМЛЯ БОГОВ» 6+
16.15 «АСТЕРИКС НА ОЛИМПИЙСКИХ ИГРАХ». Х/Ф 12+
18.40 Х/Ф «АСТЕРИКС И ОБЕЛИКС ПРОТИВ ЦЕЗАРЯ» 12+
21.00 Х/Ф «АСТЕРИКС И ОБЕЛИКС. МИССИЯ КЛЕОПАТРА» 12+
23.10 Х/Ф «БЕЛЬФЕГОР – ПРИЗРАК ЛУВРА» 16+
01.05 Х/Ф «ГОРЕЦ - 2. ОЖИВЛЕНИЕ» 16+
02.50 Х/Ф «ГОРЕЦ - 3. ПОСЛЕДНЕЕ ИЗМЕРЕНИЕ» 16+

РОССИЯ 1

5.00 «УТРО РОССИИ»
9.00 ВЕСТИ
9.30 МЕСТНОЕ ВРЕМЯ
9.55 «О САМОМ ГЛАВНОМ» 12+
11.00 ВЕСТИ
11.30 ВЕСТИ. МЕСТНОЕ ВРЕМЯ
12.00 «60 МИНУТ». ТОК-ШОУ 12+
14.00 ВЕСТИ
14.30 Т/С «СОБАЧЬЯ РАБОТА» 16+
16.30 ВЕСТИ
17.00 «МАЛАХОВ» 16+
18.00 «60 МИНУТ». ТОК-ШОУ 12+
20.00 ВЕСТИ
21.10 ВЕСТИ. МЕСТНОЕ ВРЕМЯ
21.30 Т/С «ХРОНИКИ РУССКОЙ РЕВОЛЮЦИИ» 16+
23.35 «ВЕЧЕР С ВЛАДИМИРОМ СОЛОВЬЁВЫМ» 12+
02.20 Т/С «СОБАЧЬЯ РАБОТА» 16+
03.00 ВЕСТИ
03.30 Т/С «СОБАЧЬЯ РАБОТА» 16+

ПЯТНИЦА!

4.10 «СЕКРЕТЫ НА КУХНЕ» 16+
4.40 «ПЯТНИЦА NEWS» 16+
5.00 «СЕКРЕТЫ НА КУХНЕ» 16+
5.50 «ПЯТНИЦА NEWS» 16+
6.10 «ГОСТЬ У ПОРОГА» 16+
7.30 «ЗОВИТЕ ШЕФА» 16+
9.10 «БОЛЬШИЕ ДЕВОЧКИ. ДОЧКИ-МАТЕРИ» 16+
12.20 «ЧЕРНЫЙ СПИСОК. НА КУХНЕ» 16+
17.10 «СВАДЬБА ВСЛЕПУЮ» 16+
19.00 «БОЛЬШИЕ ДЕВОЧКИ. ДОЧКИ-МАТЕРИ» 16+
22.00 «УМНЕЕ ВСЕХ» 6+
23.20 «СТАВКА НА ЛЮБОВЬ» 16+
02.10 «ПЯТНИЦА NEWS» 16+
02.40 «НА НОЖАХ» 16+

НТВ

4.10 «ПО СЛЕДУ МОНСТРА» 16+
4.55 Т/С «МОРСКИЕ ДЬЯВОЛЫ» 16+
6.30 «УТРО. САМОЕ ЛУЧШЕЕ» 16+
8.00 «СЕГОДНЯ»
8.25, 10.35 Т/С «МОРСКИЕ ДЬЯВОЛЫ» 16+
10.00, 13.00 «СЕГОДНЯ»
13.25 «ЧРЕЗВЫЧАЙНОЕ ПРОИСШЕСТВИЕ»
14.00 «МЕСТО ВСТРЕЧИ» 16+
16.00 «СЕГОДНЯ»
16.45 «ЗА ГРАНЬЮ» 16+
17.50 «ДНК» 16+
19.00 «СЕГОДНЯ»
20.00 Т/С «АКУШЕР» 16+
22.15, 00.00 Т/С «СКОРАЯ ПОМОЩЬ» 16+
23.35 «СЕГОДНЯ»
00.55 «ПОЗДНЯКОВ» 16+
01.10 «МЫ И НАУКА. НАУКА И МЫ» 12+
02.05 ДОКУМ. ФИЛЬМ 16+

РЕН-ТВ

4.25 САМЫЕ ШОКИРУЮЩИЕ ГИПОТЕЗЫ 16+
6.00 С БОДРЫМ УТРОМ! 16+
8.30, 12.30, 16.30 НОВОСТИ
9.00 «ВОЕННАЯ ТАЙНА» 16+
10.00 «СОВБЕЗ» 16+
11.00 «КАК УСТРОЕН МИР» 16+
12.00, 16.00, 19.00 «112» 16+
13.00 «ЗАГАДКИ ЧЕЛОВЕЧЕСТВА» 16+
14.00 НЕВЕРОЯТНО ИНТЕРЕСНЫЕ ИСТОРИИ 16+
15.00 «НЕИЗВЕСТНАЯ ИСТОРИЯ» 16+
17.00 «ТАЙНЫ ЧАПМАН» 16+
18.00, 01.15 САМЫЕ ШОКИРУЮЩИЕ ГИПОТЕЗЫ 16+
19.30, 23.00 НОВОСТИ 16+
20.00 Х/Ф «ПОБЕГ ИЗ ПРЕТОРИИ» 16+
22.05 «МОМЕНТ В ИСТОРИИ» 16+
23.30 Х/Ф «ГЕРАКЛ: НАЧАЛО ЛЕГЕНДЫ» 16+
02.00 «ТАЙНЫ ЧАПМАН» 16+

РОССИЯ К

6.30 ДОКУМ. ФИЛЬМЫ 12+
8.35 Х/Ф «О БЕДНОМ ГУСАРЕ ЗАМОЛВИТЕ СЛОВО». 2 С.
10.00 НОВОСТИ КУЛЬТУРЫ
10.15 «НАБЛЮДАТЕЛЬ» 12+
11.15 ДОКУМ. ФИЛЬМЫ 12+
12.30 НОВОСТИ КУЛЬТУРЫ
13.00 ДОКУМ. ФИЛЬМЫ 12+
14.30 Х/Ф «БЕРЕГ ЕГО ЖИЗНИ». 2 С. 16+
15.35 «2 ВЕРНИК 2» 12+
16.30 МОЯ ЛЮБОВЬ - РОССИЯ! 12+
17.00 НОВОСТИ КУЛЬТУРЫ
17.15 ГАЛА-КОНЦЕРТ ЛАУРЕАТОВ II МЕЖДУНАРОДНОГО КОНКУРСА ПИАНИСТОВ, КОМПОЗИТОРОВ И ДИРИЖЕРОВ ИМЕНИ С. В. РАХМАНИНОВА 12+
18.45 «СЕМИНАР» 12+
19.30 НОВОСТИ КУЛЬТУРЫ
19.45 ОТКРЫТАЯ КНИГА 12+
20.15 ДОКУМ. ФИЛЬМ 12+
21.10 КИНО О КИНО 12+
21.55 «ЭНИГМА. МИША ШЕХТМАН» 12+
22.40 Х/Ф «БЕРЕГ ЕГО ЖИЗНИ». 2 С. 16+
23.50 НОВОСТИ КУЛЬТУРЫ
00.05 ДОКУМ. ФИЛЬМЫ 12+
01.25 КИНО О КИНО 12+

ТВЦ

4.10 Т/С «ИНТЕРНЫ» 16+
5.00 «УТРО ТНТ» 16+
5.45 Т/С «ИНТЕРНЫ» 16+
19.00 Т/С «ДЕНЬ СЕМЬИ» 16+
21.30 Х/Ф «ДЕДУШКА НЕЛЕГКОГО ПОВЕДЕНИЯ» 6+
23.25 Х/Ф «ДЕДУШКА ЛЕГКОГО ПОВЕДЕНИЯ» 18+
01.10 Х/Ф «МАЛАВИТА» 16+
03.00 Т/С «ИНТЕРНЫ» 16+

ТВЦ

4.15 ДОКУМ. ФИЛЬМЫ 16+
6.00 «НАСТРОЕНИЕ»
8.10 «ДОКТОР И...» 16+
8.40 Х/Ф «ПАРИЖСКАЯ ТАЙНА» 12+
10.40 АКТЁРСКИЕ ДРАМЫ 16+
11.30 СОБЫТИЯ
11.50 Х/Ф «ВЫСОКО НАД СТРАХОМ» 12+
13.45 «МОЙ ГЕРОЙ. АЛЛА СУРИКОВА» 12+
14.30 СОБЫТИЯ
14.50 ГОРОД НОВОСТЕЙ
15.05 Т/С «НЕКРАСИВАЯ ПОДРУЖКА» 12+
17.00 «ЗАКУЛИСНЫЕ ВОЙНЫ. КИНО» 16+
17.50 СОБЫТИЯ
18.10 Т/С «ДЕТЕКТИВ НА КОНЧИКЕ ПЕРА» 16+
22.00 СОБЫТИЯ
22.35 «10 САМЫХ... ПОЮТ ВСЕ!» 16+
23.05 «АКТЁРСКИЕ ДРАМЫ» 16+
00.00 СОБЫТИЯ. 25-Й ЧАС
00.30 «ПЕТРОВКА, 38» 16+
00.45 Т/С «НАСТОЯЩИЙ ДЕТЕКТИВ» 16+
01.25 «90-Е» 16+
02.05 «ХРОНИКИ МОСКОВСКОГО БЫТА» 16+
02.50 Т/С «НЕКРАСИВАЯ ПОДРУЖКА» 12+

ТВ-3

5.30 МУЛЬТФИЛЬМЫ
8.00 М/С «ЛЕДИ БАГ И СУПЕР-КОТ» 6+
8.30 «СЛЕПАЯ» 16+
9.30 «ГАДАЛКА» 16+
15.30 «СЛЕПАЯ» 16+
18.00 ТЕЛЕСЕРИАЛ «НЕВСКИЙ» 16+
23.00 Х/Ф «ГОРОД ТАЙН: ИСЧЕЗНУВШАЯ» 18+
01.30 Т/С «МОРСКИЕ ДЬЯВОЛЫ» 16+

Звезда

5.45 Д/Ф «ГЕРОЙ 115» 16+
7.00 «СЕГОДНЯ УТРОМ» 12+
9.00 НОВОСТИ ДНЯ 16+
9.15 «ОТКРЫТЫЙ ЭФИР» 16+
11.00 Х/Ф «БЛОНДИНКА ЗА УГЛОМ» 12+
12.45 Т/С «СМЕРШ-3. ОБЪЕКТ 196» 16+
13.00 НОВОСТИ ДНЯ 16+
13.25 Т/С «СМЕРШ-3. ОБЪЕКТ 196» 16+
17.00 НОВОСТИ ДНЯ 16+
17.15 Т/С «СМЕРШ-3. ОБЪЕКТ 196» 16+
18.50 «СПЕЦИАЛЬНЫЙ РЕПОРТАЖ» 16+
19.00 НОВОСТИ ДНЯ 16+
19.55 «ПО ГОРЯЧИМ СЛЕДАМ» 16+
20.10 «КОД ДОСТУПА» 12+
21.00 «ОТКРЫТЫЙ ЭФИР» 16+
22.45 «МЕЖДУ ТЕМ» 12+
23.15 Х/Ф «ПРИКАЗ: ОГОНЬ НЕ ОТКРЫВАТЬ» 12+
01.10 Х/Ф «ПРИКАЗ: ПЕРЕЙТИ ГРАНИЦУ» 12+
02.40 Х/Ф «БЛОНДИНКА ЗА УГЛОМ» 12+

ДОМАШНИЙ

5.30 «ПО ДЕЛАМ НЕСОВЕРШЕННОЛЕТНИХ» 16+
7.25 ДАВАЙ РАЗВЕДЕМСЯ! 16+
8.25 ТЕСТ НА ОТЦОВСТВО 16+
10.40 ПОНЯТЬ. ПРОСТИТЬ 16+
11.45 «ПОРЧА» 16+
12.55 «ЗНАХАРКА» 16+
13.30 ВЕРНУ ЛЮБИМОГО 16+
14.05 «ГОЛОСА УШЕДШИХ ДУШ» 16+
14.40 Т/С «ОДНА ЛЮБОВЬ НА ДВОИХ» 16+
19.00 Т/С «ДАР. ШРАМЫ ЛЮБВИ» 16+
23.00 ПОНЯТЬ. ПРОСТИТЬ 16+
00.05 «ПОРЧА» 16+
01.05 «ЗНАХАРКА» 16+
01.30 ВЕРНУ ЛЮБИМОГО 16+
02.00 «ГОЛОСА УШЕДШИХ ДУШ» 16+
02.25 ТЕСТ НА ОТЦОВСТВО 16+

МАТЧ!

5.00 «ЭВОЛЮЦИЯ СПОРТА»
6.00 БАСКЕТБОЛ. ЕДИНАЯ ЛИГА ВТБ. «УРАЛМАШ» - «САМАРА» 6+
8.00 ДОКУМ. ФИЛЬМЫ 12+
9.05 ВСЕ НА МАТЧ! 12+
11.25 «ЭВОЛЮЦИЯ СПОРТА»
12.25 «ФОРМУЛА-1» 12+
12.55 СКЕЛЕТОН. КУБОК РОССИИ. МУЖЧИНЫ 12+
13.35 ВСЕ НА МАТЧ! 12+
13.50 СКЕЛЕТОН. КУБОК РОССИИ. МУЖЧИНЫ 12+
14.30 ВСЕ НА МАТЧ! 12+
15.00 ЕСТЬ ТЕМА!
16.25 ГЕОГРАФИЯ СПОРТА 12+
16.55 ХОККЕЙ. КУБОК БУДУЩЕГО. РОССИЯ (U20) - РОССИЯ (U18)
19.25 ВСЕ НА МАТЧ! 12+
20.45 ФУТБОЛ. «СПАРТАК» (МОСКВА) - «ЛОКОМОТИВ»
00.00 ПРОФЕССИОНАЛЬНЫЙ БОКС. WINLINE. IBA. PRO 12 16+
02.00 ВСЕ НА МАТЧ! 12+
03.00 ЕВРОТУР 12+

Мир

4.45, 6.15, 10.10 Т/С «МОРПЕХИ» 16+
6.00, 10.00 НОВОСТИ 16+
12.30 ПОНЯТЬ. ПРОСТИТЬ 16+
13.00, 16.00 НОВОСТИ 16+
13.15 «МИРОВОЕ СОГЛАШЕНИЕ» 16+
14.10 «ДЕЛА СУДЕБНЫЕ» 16+
16.15 «ОБМАНУ. НЕТ» 16+
16.35 «ДЕЛА СУДЕБНЫЕ» 16+
18.00 ВМЕСТЕ КАЖДЫЙ ДЕНЬ
18.20 «ДЕЛА СУДЕБНЫЕ» 16+
20.30 «МИЛЛИОН ЗА 5 МИНУТ. ДЕТИ» 6+
21.55 «ИГРА В КИНО» 16+
22.35 Х/Ф «В ЗОНЕ ОСОБОГО ВНИМАНИЯ» 16+
00.35 Х/Ф «ОТВЕТНЫЙ ХОД» 16+

ОТВ

5.00, 8.00 СОБЫТИЯ 16+
6.00 СВЕРДЛОВСКОЕ УТРО 12+
9.00 «ВСЕ ГОВОРЯТ ОБ ЭТОМ» 16+
9.30 ДОКУМ. ФИЛЬМЫ 12+
12.00 СОБЫТИЯ 16+
12.45 ПАТРУЛЬНЫЙ УЧАСТОК 16+
13.00 ДОКУМ. ФИЛЬМ 16+
13.30 «ВСЕ ГОВОРЯТ ОБ ЭТОМ» 16+
14.00 НЕЙРОНОВОСТИ 16+
14.10 ДОКУМ. ФИЛЬМЫ 12+
15.00 СОБЫТИЯ 16+
16.00 ПАРЛАМЕНТСКИЙ ВЕСТНИК 16+
16.30 ДОКУМ. ФИЛЬМЫ 16+
18.55 БАСКЕТБОЛ. «УГМК» – «ТУЛИЦА» 12+
21.30 НОВОСТИ ТАУ 16+
22.30 СОБЫТИЯ 16+
23.15 ВЕСТНИК КОРПОРАЦИЙ 16+
23.30 ДОКУМ. ФИЛЬМЫ 16+
01.30 ПАРЛАМЕНТСКИЙ ВЕСТНИК 16+
02.00, 03.30 СОБЫТИЯ 16+
03.00 ДОКУМ. ФИЛЬМ 12+

Пятый

5.00 ИЗВЕСТИЯ 16+
5.45 Т/С «ВЕЛИКОЛЕПНАЯ ПЯТЕРКА-6» 16+
8.00 ВАШЕ ЗДОРОВЬЕ! 12+
8.35 ДЕНЬ АНГЕЛА
9.00 ИЗВЕСТИЯ 16+
9.30 Т/С «ВЕЛИКОЛЕПНАЯ ПЯТЕРКА-6» 16+
13.00 ИЗВЕСТИЯ 16+
13.30 Т/С «СЛЕД» 16+
17.00 ИЗВЕСТИЯ 16+
17.30 Т/С «СЛЕД» 16+
22.20 Т/С «СВОИ-7» 16+
23.05 Т/С «СВОИ-5» 16+
00.00 ИЗВЕСТИЯ. ИТОГОВЫЙ ВЫПУСК 16+
00.30 Т/С «ВЕЛИКОЛЕПНАЯ ПЯТЕРКА-6» 16+

Арамильские ВЕСТИ
№52(1659) 30.10.2025

Пятница [7 ноября]

Первый

5.00 ТЕЛЕКАНАЛ «ДОБРОЕ УТРО»
9.00 НОВОСТИ
9.05 «МОДНЫЙ ПРИГОВОР»
9.55 «ЖИТЬ ЗДОРОВО!» 16+
10.40 «БОЛЬШАЯ ИГРА» 16+
11.00 НОВОСТИ
11.20 «БОЛЬШАЯ ИГРА» 16+
13.10 «ВРЕМЯ ПОКАЖЕТ» 16+
14.00 НОВОСТИ
14.15 «ВРЕМЯ ПОКАЖЕТ» 16+
15.15 «ДАВАЙ ПОЖЕНИМСЯ!» 16+
16.05 «МУЖСКОЕ / ЖЕНСКОЕ» 16+
17.00 «БОЛЬШАЯ ИГРА» 16+
18.00 ВЕЧЕРНИЕ НОВОСТИ
18.40 «ЧЕЛОВЕК И ЗАКОН» 16+
19.45 «ПОЛЕ ЧУДЕС» 16+
21.00 «ВРЕМЯ»
21.45 «ГОЛОС. ДЕТИ». НОВЫЙ СЕЗОН
23.40 Х/Ф «ДАЛЕКИЕ БЛИЗКИЕ» 12+
01.20 ПОДКАСТ.ЛАБ 16+

СТС

4.20 МУЛЬТСЕРИАЛ «ТРИ КОТА»
6.00 МУЛЬТСЕРИАЛ «МАША И МЕДВЕДЬ»
8.00 КОМЕДИЙНЫЙ СЕРИАЛ «ПАПИНЫ ДОЧКИ. НОВЫЕ» 12+
13.25 ШОУ «УРАЛЬСКИЕ ПЕЛЬМЕНИ» 16+
19.30 ШОУ «УРАЛЬСКИЕ ПЕЛЬМЕНИ». ГЕОГРАФИЯ ПЕЛЬМЕНЕЙ. «МОНАКО» 16+
21.00 ШОУ «УРАЛЬСКИЕ ПЕЛЬМЕНИ» 16+

РОССИЯ 1

5.00 «УТРО РОССИИ»
9.00 ВЕСТИ
9.30 МЕСТНОЕ ВРЕМЯ
9.55 «О САМОМ ГЛАВНОМ». ТОК-ШОУ 12+
11.00 ВЕСТИ
11.30 ВЕСТИ. МЕСТНОЕ ВРЕМЯ
12.00 «60 МИНУТ». ТОК-ШОУ 12+
14.00 ВЕСТИ
14.30 Т/С «СОБАЧЬЯ РАБОТА» 16+
18.00 «60 МИНУТ». ТОК-ШОУ 12+
20.00 ВЕСТИ
21.10 ВЕСТИ. МЕСТНОЕ ВРЕМЯ
21.30 «НУ-КА, ВСЕ ВМЕСТЕ!» 12+
00.25 Х/Ф «ОХОТА НА ПИРАНЬЮ» 16+

ПЯТНИЦА!

4.20 «СЕКРЕТЫ НА КУХНЕ» 16+
4.40 «ПЯТНИЦА NEWS» 16+
5.00 «СЕКРЕТЫ НА КУХНЕ» 16+
5.40 «ПЯТНИЦА NEWS» 16+
6.00 «КОРОЛЬ ДЕСЕРТОВ. КУБОК АГЗАМОВА» 16+
7.30 «КОНДИТЕР. ДЕТИ» 12+
8.40 «УМНЕЕ ВСЕХ» 6+
10.00 «БОЛЬШИЕ ДЕВОЧКИ. ДОЧКИ-МАТЕРИ» 16+
13.00 «СТАВКА НА ЛЮБОВЬ» 16+
21.30 ШОУ «ВЫЖИВАЛИТИ. ЗМЕЕЛОВЫ» 16+
00.00 Х/Ф «ЗОЛОТЫЕ РУКИ» 16+
01.30 «ПЯТНИЦА NEWS» 16+
02.00 «НА НОЖАХ» 16+
03.40 «СЕКРЕТЫ НА КУХНЕ» 16+

НТВ

4.55 Т/С «МОРСКИЕ ДЬЯВОЛЫ» 16+
6.30 «УТРО. САМОЕ ЛУЧШЕЕ» 16+
8.00 «СЕГОДНЯ»
8.25 «МОИ УНИВЕРСИТЕТЫ. БУДУЩЕЕ ЗА НАСТОЯЩИМ» 6+
9.25, 10.35 Т/С «МОРСКИЕ ДЬЯВОЛЫ» 16+
10.00, 13.00 «СЕГОДНЯ»
13.25 «ЧРЕЗВЫЧАЙНОЕ ПРОИСШЕСТВИЕ»
14.00 «МЕСТО ВСТРЕЧИ» 16+
16.00 «СЕГОДНЯ»
16.45 «ДНК» 16+
17.55 «ЖДИ МЕНЯ» 12+
19.00 «СЕГОДНЯ»
20.00 Т/С «АКУШЕР» 16+
22.15 Т/С «СКОРАЯ ПОМОЩЬ» 16+
00.20 «СВОЯ ПРАВДА» 16+
02.10 «ЗАХАР ПРИЛЕПИН. УРОКИ РУССКОГО» 12+
02.40 КВАРТИРНЫЙ ВОПРОС
03.30 Х/Ф «МАСТЕР» 16+

РЕН-ТВ

4.20 САМЫЕ ШОКИРУЮЩИЕ ГИПОТЕЗЫ 16+
6.00 С БОДРЫМ УТРОМ! 16+
8.30, 12.30 НОВОСТИ 16+
9.00 «ДОКУМ. ПРОЕКТ» 16+
10.00 «ЗАСЕКРЕЧЕННЫЕ СПИСКИ» 16+
11.00 «КАК УСТРОЕН МИР» 16+
12.00, 16.00, 19.00 «112» 16+
13.00 «ТАЙНЫ ЧАПМАН» 16+
16.30, 19.30 НОВОСТИ 16+
17.00 «ГЛАВНЫЕ ТАЙНЫ МИРА» 16+
18.00, 03.00 САМЫЕ ШОКИРУЮЩИЕ ГИПОТЕЗЫ 16+
20.00 Х/Ф «ОДИНОКИЙ ВОЛК» 16+
22.00 Х/Ф «ДИКИЙ» 16+
23.45 Х/Ф «КОЗЫРНЫЕ ТУЗЫ» 18+
01.45 Х/Ф «СОНАТА» 18+

РОССИЯ К

6.30 ДОКУМ. ФИЛЬМЫ 12+
8.40 Х/Ф «ТРИ ТОПОЛЯ НА ПЛЮЩИХЕ» 12+
10.00 НОВОСТИ КУЛЬТУРЫ 12+
10.20 Х/Ф «ДЕПУТАТ БАЛТИКИ»
12.00 ОТКРЫТАЯ КНИГА 12+
12.30 НОВОСТИ КУЛЬТУРЫ 12+
13.00 ОСТРОВА 12+
13.40 Д/Ф «АРТЕК». 2 С. 12+
14.30 Х/Ф «БЕРЕГ ЕГО ЖИЗНИ». 3 С. 16+
15.35 «ЭНИГМА. МИША ШЕХТМАН» 12+
16.30 ПИСЬМА ИЗ ПРОВИНЦИИ 12+
17.00 НОВОСТИ КУЛЬТУРЫ 12+
17.15 БОЛЬШАЯ ОПЕРА. КАСТИНГ 12+
18.50 «ЦАРСКАЯ ЛОЖА» 12+
19.30 НОВОСТИ КУЛЬТУРЫ 12+
19.45 КИНО О КИНО 12+
20.25 Х/Ф «ЧЕЛОВЕК С БУЛЬВАРА КАПУЦИНОВ»
22.05 ИСКАТЕЛИ 12+
22.50 Х/Ф «БЕРЕГ ЕГО ЖИЗНИ». 3 С. 16+
00.00 НОВОСТИ КУЛЬТУРЫ 12+
00.15 Х/Ф «ОТЕЛЬ «ПАЦИФИК» 16+
01.40 ИСКАТЕЛИ 12+
02.30 М/Ф ДЛЯ ВЗРОСЛЫХ 18+

4.10 Т/С «ИНТЕРНЫ» 16+
5.00 «УТРО ТНТ» 16+
5.45 Т/С «ИНТЕРНЫ» 16+
14.00 «КОМЕДИ КЛАБ» 16+
22.00 ОДНАЖДЫ В РОССИИ 16+
23.00 «СТЕНДАП РУЛЕТКА» 18+
00.00 «ЖЕНСКИЙ СТЕНДАП» 18+
03.35 ОДНАЖДЫ В РОССИИ 16+

ТВЦ

4.15 «ЛЮДМИЛА ИВАНОВА. НЕ УНЫВАЙ!» Д/Ф 16+
4.55 «МОЙ ГЕРОЙ» 12+
5.30 БОЛЬШОЕ КИНО. «МЕСТО ВСТРЕЧИ ИЗМЕНИТЬ НЕЛЬЗЯ» 16+
6.00 «НАСТРОЕНИЕ»
8.10 «СЕРДЦЕ ЖЕНЩИНЫ». Х/Ф 16+
10.20 Т/С «ПОДОЗРЕВАЮТСЯ ВСЕ» 16+
11.30 СОБЫТИЯ
11.50 Т/С «ПОДОЗРЕВАЮТСЯ ВСЕ» 16+
14.30 СОБЫТИЯ
14.50 ГОРОД НОВОСТЕЙ
15.05 Т/С «НЕКРАСИВАЯ ПОДРУЖКА» 16+
17.00 «ЗАКУЛИСНЫЕ ВОЙНЫ. КОМЕДИАНТЫ» 16+
17.50 СОБЫТИЯ
18.10 «ОДНА НОЧЬ». Х/Ф 16+
20.00 «НАРОДНАЯ ДРУЖИНА». ДЕТЕКТИВ 16+
22.00 «В ЦЕНТРЕ СОБЫТИЙ»
23.05 «РУССКИЕ ТАЙНЫ. ИМПЕРИЯ ЖИРИНОВСКОГО» 16+
00.00 «90-Е. АВАНТЮРИСТКИ» 16+
00.40 «ПЕТРОВКА, 38» 16+
00.55 «ПРИЕЗЖАЯ». Х/Ф 12+
02.30 Т/С «НЕКРАСИВАЯ ПОДРУЖКА» 16+

ТВ-3

5.15 МУЛЬТФИЛЬМЫ
8.00 М/С «ЛЕДИ БАГ И СУПЕР-КОТ» 6+
9.00 «НОВЫЙ ДЕНЬ» 16+
9.30 «ПОРЧА» 16+
15.15 «СЛЕПАЯ» 16+
19.00 Х/Ф «АКСЕЛЬ» 16+
21.00 Х/Ф «ВОЛКИ» 16+
23.00 Х/Ф «АЗРАЭЛЬ» 16+
00.45 Т/С «МОРСКИЕ ДЬЯВОЛЫ» 16+

Звезда

5.15 Х/Ф «БЕЗ ПРАВА НА ПРОВАЛ» 12+
6.35 Х/Ф «МЕДОВЫЙ МЕСЯЦ» 12+
9.00 НОВОСТИ ДНЯ 16+
9.20 «ИЩУ СВОИХ» 12+
10.30 «ПО ГОРЯЧИМ СЛЕДАМ» 16+
10.50 Х/Ф «ЛЮДИ НА МОСТУ» 12+
13.00 НОВОСТИ ДНЯ 16+
13.40 Т/С «СМЕРШ-3. СЕКРЕТНЫЙ ИСТРЕБИТЕЛЬ» 16+
19.00 НОВОСТИ ДНЯ 16+
19.40 «ЗАГАДКИ ВЕКА» 12+
20.30 «ВОЙНА МИРОВ» 16+
21.20 «ЧТО РУССКОМУ СМЕШНО...» 16+
22.00 «ЗДРАВСТВУЙТЕ, ТОВАРИЩИ!» 16+
23.30 «МУЗЫКА+» 12+
00.45 Х/Ф «7 НЕВЕСТ ЕФРЕЙТОРА ЗБРУЕВА» 12+
02.20 Х/Ф «АРМИЯ «ТРЯСОГУЗКИ» 6+

ДОМАШНИЙ

5.25 «ПО ДЕЛАМ НЕСОВЕРШЕННОЛЕТНИХ» 16+
7.15 ДАВАЙ РАЗВЕДЕМСЯ! 16+
8.15 ТЕСТ НА ОТЦОВСТВО 16+
10.35 ПОНЯТЬ. ПРОСТИТЬ 16+
11.45 «ПОРЧА» 16+
12.50 «ЗНАХАРКА» 16+
13.25 ВЕРНУ ЛЮБИМОГО 16+
14.00 «ГОЛОСА УШЕДШИХ ДУШ» 16+
14.35 Т/С «ПРАВО НА ИЗМЕНУ» 16+
19.00 Т/С «ИЗЛЕЧУ ТВОИ РАНЫ» 16+
22.55 «УЮТНОЕ УТРО» 16+
23.25 ПОНЯТЬ. ПРОСТИТЬ 16+
00.30 «ПОРЧА» 16+
01.25 «ЗНАХАРКА» 16+
01.50 ВЕРНУ ЛЮБИМОГО 16+
02.20 «ГОЛОСА УШЕДШИХ ДУШ» 16+
02.45 ТЕСТ НА ОТЦОВСТВО 16+

МАТЧ!

5.00 «ЭВОЛЮЦИЯ СПОРТА»
6.00 БАСКЕТБОЛ. «ЗЕНИТ» - УНИКС 6+
8.00 «ТАЙНЫ ЗВЕЗД СПОРТА» 12+
8.30 ГЕОГРАФИЯ СПОРТА 12+
9.05 ВСЕ НА МАТЧ! 12+
11.25 «ЭВОЛЮЦИЯ СПОРТА»
12.25 ФУТБОЛ. FONBET КУБОК РОССИИ. ОБЗОР 6+
13.10 СКЕЛЕТОН. КУБОК РОССИИ 12+
14.30 ЕСТЬ ТЕМА!
15.55 ХОККЕЙ. КУБОК БУДУЩЕГО. РОССИЯ (U20) - КАЗАХСТАН (U20)
18.25 ВСЕ НА МАТЧ! 12+
19.25 ХОККЕЙ. КУБОК БУДУЩЕГО. БЕЛОРУССИЯ (U20) - РОССИЯ (U18)
21.55 СМЕШАННЫЕ ЕДИНОБОРСТВА. АСА. КИРИЛЛ КОРНИЛОВ ПРОТИВ АЛИХАНА ВАХАЕВА 16+
00.50 ФУТБОЛ. «ЭЛЬЧЕ» - «РЕАЛ СОСЬЕДАД»
03.00 ВСЕ НА МАТЧ! 12+
03.55 БОБСЛЕЙ. МУЖЧИНЫ 6+

Мир

6.00 НОВОСТИ 16+
6.15 «ДЕЛА СУДЕБНЫЕ» 16+
12.30 ПОНЯТЬ. ПРОСТИТЬ 16+
13.00, 16.00 НОВОСТИ 16+
13.15 «МИРОВОЕ СОГЛАШЕНИЕ» 16+
14.10 «ДЕЛА СУДЕБНЫЕ» 16+
16.15 «ОБМАНУ. НЕТ» 16+
16.35 «ДЕЛА СУДЕБНЫЕ» 16+
18.00 ВМЕСТЕ КАЖДЫЙ ДЕНЬ
18.20 «ДЕЛА СУДЕБНЫЕ» 16+
19.40 Х/Ф «СУЕТА СУЕТ» 16+
21.25 Х/Ф «ЗНАХАРЬ» 16+
00.10 Х/Ф «ШЕСТОЙ» 16+
01.35 «НАШЕ КИНО» 16+
02.55 Х/Ф «ЛЕНИН В ОКТЯБРЕ» 16+

ОТВ

5.00, 8.00 СОБЫТИЯ 16+
6.00 СВЕРДЛОВСКОЕ УТРО 12+
9.00 «ВСЕ ГОВОРЯТ ОБ ЭТОМ» 16+
9.30 ДОКУМ. ФИЛЬМЫ 16+
11.00 «ВСЕ ГОВОРЯТ ОБ ЭТОМ» 16+
11.30 ДОКУМ. ФИЛЬМ 12+
12.00 СОБЫТИЯ 16+
12.45 ПАТРУЛЬНЫЙ УЧАСТОК 16+
13.00 ДОКУМ. ФИЛЬМЫ 16+
15.00 СОБЫТИЯ 16+
16.00 ПАРЛАМЕНТСКИЙ ВЕСТНИК 16+
16.30 ДОКУМ. ФИЛЬМЫ 16+
18.00 СОБЫТИЯ 16+
18.30 НОВОСТИ ТМК 12+
19.05 ВЕСТНИК КОРПОРАЦИЙ 16+
19.20 ХОККЕЙ. «БАРЫС» – «АВТОМОБИЛИСТ» 16+
22.00 НОВОСТИ ТАУ 16+
23.00 СОБЫТИЯ 16+
00.00 ДОКУМ. ФИЛЬМЫ 16+
01.30 ПАРЛАМЕНТСКИЙ ВЕСТНИК 16+
02.00, 03.30 СОБЫТИЯ 16+
03.00 ДОКУМ. ФИЛЬМ 12+

Пятый

4.30 Т/С «ВЕЛИКОЛЕПНАЯ ПЯТЕРКА-3» 16+
5.00 ИЗВЕСТИЯ 16+
5.25 Т/С «ВЕЛИКОЛЕПНАЯ ПЯТЕРКА» 16+
8.30 ВАШЕ ЗДОРОВЬЕ! 12+
9.00 ИЗВЕСТИЯ 16+
9.30 Т/С «ВЕЛИКОЛЕПНАЯ ПЯТЕРКА-6» 16+
13.00 ИЗВЕСТИЯ 16+
13.30 Т/С «СЛЕД» 16+
17.00 ИЗВЕСТИЯ 16+
17.30 Т/С «СЛЕД» 16+
23.10 СВЕТСКАЯ ХРОНИКА 16+
00.10 «ОНИ ПОТРЯСЛИ МИР» 16+
01.40 Т/С «УСЛОВНЫЙ МЕНТ-5» 16+

Суббота [8 ноября]

Первый

6.00 ТЕЛЕКАНАЛ «ДОБРОЕ УТРО. СУББОТА»
9.00 «УМНИЦЫ И УМНИКИ» 12+
9.45 «СЛОВО ПАСТЫРЯ»
10.00 НОВОСТИ
10.15 К 65-ЛЕТИЮ ОЛЕГА МЕНЬШИКОВА. «В ТЕНИ СВОЕЙ СЛАВЫ» 12+
11.10 «ВСПОМНИТЬ ВСЁ» 12+
12.00 НОВОСТИ
12.15 «ПОЕХАЛИ!» 12+
13.10 «ВИДЕЛИ ВИДЕО?»
14.15 К 65-ЛЕТИЮ ОЛЕГА МЕНЬШИКОВА. ФИЛЬМ «ПОКРОВСКИЕ ВОРОТА» 12+
16.55 «КТО ХОЧЕТ СТАТЬ МИЛЛИОНЕРОМ?» 12+
18.00 ВЕЧЕРНИЕ НОВОСТИ
18.20 «СЕГОДНЯ ВЕЧЕРОМ» 16+
21.00 «ВРЕМЯ»
21.35 «КВН». ВЫСШАЯ ЛИГА 16+
23.55 Х/Ф «ТОЛЬКО ТЫ И Я» 18+
01.40 ПОДКАСТ.ЛАБ 16+

СТС

6.00 ПРОСТО КУХНЯ 12+
6.50 Х/Ф «УЧИТЕЛЬ ГОДА» 16+
9.00 ПРОСТО КУХНЯ 12+
10.00 100 МЕСТ, ГДЕ ПОЕСТЬ 16+
11.00 УСАТЫЕ ФАКТЫ 16+
12.05 Х/Ф «НЯНЬКИ» 16+
14.00 Х/Ф «МОЯ УЖАСНАЯ НЯНЯ» 16+
16.00 Х/Ф «МОЯ УЖАСНАЯ НЯНЯ - 2» 6+
18.05 Х/Ф «БЕЛОСНЕЖКА. МЕСТЬ ГНОМОВ» 12+
20.20 Х/Ф «ЗАЧЁТНАЯ ПРИНЦЕССА» 16+
22.40 Х/Ф «КРАСАВИЦА И ЧУДОВИЩЕ» 16+
01.00 Х/Ф «НЕЖНОСТЬ» 18+
02.35 Х/Ф «ПОСЛЕ. ДОЛГО И СЧАСТЛИВО» 16+

РОССИЯ 1

5.00 «УТРО РОССИИ. СУББОТА»
8.00 МЕСТНОЕ ВРЕМЯ. СУББОТА
8.35 «ПО СЕКРЕТУ ВСЕМУ СВЕТУ»
9.00 «ФОРМУЛА ЕДЫ» 12+
9.25 «ПЯТЕРО НА ОДНОГО»
10.10 «СТО К ОДНОМУ»
11.00 ВЕСТИ
11.30 «НАШИ. ВОЕНКОРЫ» 12+
12.00 «ДОКТОР МЯСНИКОВ». МЕДИЦИНСКАЯ ПРОГРАММА 12+
13.00 «БОЛЬШИЕ ПЕРЕМЕНЫ»
14.00 ВЕСТИ
14.30 ВЕСТИ. МЕСТНОЕ ВРЕМЯ
14.50 «ЮМОРИНА-2025» 16+
17.00 ВЕСТИ
17.50 «ПРИВЕТ, АНДРЕЙ!» 12+
20.00 ВЕСТИ
20.50 ВЕСТИ. МЕСТНОЕ ВРЕМЯ
21.00 Х/Ф «УЗЫ ПРОШЛОГО» 16+
00.40 Х/Ф «ЛЮБОВЬ БЕЗ ПАМЯТИ» 12+

ПЯТНИЦА!

4.40 «ПЯТНИЦА NEWS» 16+
5.00 «СЕКРЕТЫ НА КУХНЕ» 16+
5.50 «ПЯТНИЦА NEWS» 16+
6.20 «КОНЕК-ГОРБУНОК» 12+
7.30 «УМНЕЕ ВСЕХ» 6+
9.00 «ГАСТРОТУР» 16+
10.00 «ЧЕРНЫЙ СПИСОК. НА СТРОЙКЕ» 16+
13.40 «ЧЕРНЫЙ СПИСОК. НА КУХНЕ» 16+
22.10 «СТАВКА НА ЛЮБОВЬ» 16+
01.00 «ПЛЕМЯ» 16+
01.50 «ПЯТНИЦА NEWS» 16+
02.20 «НА НОЖАХ» 16+

НТВ

4.55 Х/Ф «ОРУЖИЕ» 16+
6.20 «ЖДИ МЕНЯ» 12+
7.20 «СМОТР» 16+
8.00, 10.00, 16.00 «СЕГОДНЯ»
8.20 «ПОЕДЕМ, ПОЕДИМ!» 16+
9.20 «ЕДИМ ДОМА»
10.20 «ГЛАВНАЯ ДОРОГА» 16+
11.00 «ЖИВАЯ ЕДА» 12+
12.00 КВАРТИРНЫЙ ВОПРОС
13.00 «САТЬЯ» 16+
14.00 СЕКРЕТ НА МИЛЛИОН 16+
16.20 «ЧП. РАССЛЕДОВАНИЕ» 16+
17.00 «СВОЯ ИГРА»
18.00 СЛЕДСТВИЕ ВЕЛИ... 16+
19.00 ТЫ НЕ ПОВЕРИШЬ! 16+
20.00 «ЦЕНТРАЛЬНОЕ ТЕЛЕВИДЕНИЕ»
21.00 «БРАВО! БИС!» 12+
23.55 «Ч.Т.Д.» 16+
00.25 КВАРТИРНИК НТВ 16+
02.00 «ЧП. РАССЛЕДОВАНИЕ» 16+
02.30 «ДАЧНЫЙ ОТВЕТ»
03.25 Х/Ф «РОЗЫ ДЛЯ ЭЛЬЗЫ» 16+

РЕН-ТВ

4.00 САМЫЕ ШОКИРУЮЩИЕ ГИПОТЕЗЫ 16+
6.00 С БОДРЫМ УТРОМ! 16+
8.30 НОВОСТИ 16+
9.00 «МИНТРАНС» 16+
10.00 «САМАЯ ПОЛЕЗНАЯ ПРОГРАММА» 16+
11.00 «ВОЕННАЯ ТАЙНА» 16+
12.30, 16.30, 19.30 НОВОСТИ
13.00 «ВОЕННАЯ ТАЙНА» 16+
15.00 «СОВБЕЗ» 16+
16.00 «112» 16+
16.55 «ДОКУМ. ПРОЕКТ» 16+
18.00 «ЗАСЕКРЕЧЕННЫЕ СПИСКИ» 16+
19.00 «ДОБРОВЭФИРЕ» 16+
20.00 «ПОБЕДИТЕЛИ» 16+
21.30 Х/Ф «БРАТ-2» 16+
00.05 Х/Ф «СЕСТРЫ» 16+
01.35 САМЫЕ ШОКИРУЮЩИЕ ГИПОТЕЗЫ 16+

РОССИЯ К

6.30 «БИБЛЕЙСКИЙ СЮЖЕТ» 12+
7.05 МУЛЬТФИЛЬМЫ 6+
8.05 Х/Ф «МОЯ ЛЮБОВЬ» 16+
9.25 «МЫ - ГРАМОТЕИ!» 12+
10.05 КИНО О КИНО 12+
10.45 Х/Ф «ЧЕЛОВЕК С БУЛЬВАРА КАПУЦИНОВ»
12.20 ЗЕМЛЯ ЛЮДЕЙ 12+
12.50 ЧЕРНЫЕ ДЫРЫ. БЕЛЫЕ ПЯТНА 12+
13.35 Д/Ф «КОЗЕРОГИ - АКРОБАТЫ СКАЛИСТЫХ ГОР» 12+
14.30 «РАССКАЗЫ ИЗ РУССКОЙ ИСТОРИИ» 12+
15.35 Х/Ф «МОЙ ЛЮБИМЫЙ КЛОУН» 12+
17.00 БОЛЬШАЯ ОПЕРА 12+
19.00 Д/С «ЭНЦИКЛОПЕДИЯ ЗАГАДОК» 12+
19.30 НОВОСТИ КУЛЬТУРЫ
19.50 Д/С «ТВЕРДЫНИ ЗЕМЛИ РУССКОЙ» 12+
20.40 Х/Ф «ДОРОГА ШКОЛЯРОВ» 16+
22.00 «АГОРА» 12+
23.00 КЛУБ «ШАБОЛОВКА, 37» 12+
00.10 Х/Ф «СЛЕД В ОКЕАНЕ» 16+
01.30 Д/Ф «КОЗЕРОГИ - АКРОБАТЫ СКАЛИСТЫХ ГОР» 12+
02.25 М/Ф ДЛЯ ВЗРОСЛЫХ 18+

4.00 ОДНАЖДЫ В РОССИИ 16+
10.45 «ЭКСТРАСЕНСЫ. БИТВА СИЛЬНЕЙШИХ» 16+
21.00 «ЯРЧЕ ЗВЁЗД» 16+
23.00 «ЖЕНСКИЙ СТЕНДАП» 18+
00.00 «ТИТАНЫ» 16+
02.20 ОДНАЖДЫ В РОССИИ 16+

ТВЦ

4.00 «ПАРИЖСКАЯ ТАЙНА». Х/Ф 12+
5.30 ДОКУМ. ФИЛМЫ 16+
6.50 «ПРАВОСЛАВНАЯ ЭНЦИКЛОПЕДИЯ» 6+
7.15 «НАРОДНАЯ ДРУЖИНА». ДЕТЕКТИВ 16+
9.00 «ЗДОРОВЫЙ СМЫСЛ» 16+
9.30 «СМЕХ, ДРОЖЬ И ВИДЕО» 16+
10.05 «МИФЫ О ЕДЕ» 16+
10.55 «ПРОСТО & ВКУСНО» 6+
11.30 СОБЫТИЯ
11.50 «СМЕШИТЕ МЕНЯ СЕМЕРО» 16+
12.40 «НЕХМУРЫЕ ЛЮДИ» 16+
13.10 Т/С «ТАЙНА ЗА УГЛОМ» 16+
14.30 СОБЫТИЯ
14.50 Т/С «ТАЙНА ЗА УГЛОМ» 16+
21.00 «ПОСТСКРИПТУМ»
22.10 «ПРАВО ЗНАТЬ!» 16+
23.35 СОБЫТИЯ
23.45 «СУД ИСТОРИИ» 16+
00.25 «ТАЙНАЯ КОМНАТА» 16+
01.05 «ХВАТИТ СЛУХОВ!» 16+
01.35 «ЗАКУЛИСНЫЕ ВОЙНЫ» 16+
03.35 «НЕВИДИМЫЙ ПОЕДИНОК» 16+

ТВ-3

5.30 МУЛЬТФИЛЬМЫ
8.30 «ВКУСНО С АНФИСОЙ ЧЕХОВОЙ» 16+
9.00 М/С «ЛЕДИ БАГ И СУПЕР-КОТ» 6+
11.00 М/Ф «АКАДЕМИЯ МОНСТРОВ» 6+
12.45 Х/Ф «СОБАЧИЙ ПОБЕГ» 12+
15.00 Х/Ф «ВОЛКИ» 16+
17.00 Х/Ф «АКСЕЛЬ» 16+
19.00 Х/Ф «ГРОМОБОЙ» 12+
21.00 Х/Ф «ВАЛЕРИАН И ГОРОД ТЫСЯЧИ ПЛАНЕТ» 16+
23.45 Х/Ф «МАКС СТИЛ» 18+
01.30 Т/С «МОРСКИЕ ДЬЯВОЛЫ» 16+

Звезда

5.50 Х/Ф «КОРОЛЕВСТВО КРИВЫХ ЗЕРКАЛ» 6+
7.15 Х/Ф «ОДИН ШАНС ИЗ ТЫСЯЧИ» 12+
9.00 НОВОСТИ ДНЯ 16+
9.15 «ВТОРОЕ МНЕНИЕ» 12+
9.45 «СССР. ЗНАК КАЧЕСТВА» 12+
10.35 «НЕ ФАКТ!» 12+
11.05 ЛЕГЕНДЫ МУЗЫКИ 12+
11.35 ЛЕГЕНДЫ ИСКУССТВА 12+
12.05 «МОСКВА ФРОНТУ» 16+
12.30 «ЛЮБОВЬ НА ЛИНИИ ОГНЯ» 16+
13.00 НОВОСТИ ДНЯ 16+
13.20 Д/С «ОСВОБОЖДЕНИЕ» 16+
13.50 Д/С «ТАЙНЫ ВОЕННОЙ РАЗВЕДКИ» 16+
14.40 Т/С «ОБГОНЯЯ ВРЕМЯ» 16+
19.00 НОВОСТИ ДНЯ 16+
19.25 Х/Ф «ДЕЛО №306» 12+
21.15 «ГАЛЕРЕЯ ЗВЕЗД» 12+
23.05 Х/Ф «ЛЮДИ НА МОСТУ» 12+
01.10 Х/Ф «ПОДВИГ РАЗВЕДЧИКА» 12+
02.40 Х/Ф «СЕМЬ НЕВЕСТ ЕФРЕЙТОРА ЗБРУЕВА» 12+

ДОМАШНИЙ

4.25 «6 КАДРОВ» 16+
4.45 ДАВАЙ РАЗВЕДЕМСЯ! 16+
5.35 «ПО ДЕЛАМ НЕСОВЕРШЕННОЛЕТНИХ» 16+
6.25 Т/С «Я ТАК ДОЛГО ЖДАЛ ТЕБЯ» 16+
9.45 «ЕШЬ. ГОТОВЬ. ХУДЕЙ!» 16+
10.15 «УЮТНОЕ УТРО» 16+
10.45 МЕЛОДРАМА «ЗАКОНЫ КРАСОТЫ» 16+
14.55 МЕЛОДРАМА «СЧАСТЬЕ ВПЕРЕД» 16+
19.00 МЕЛОДРАМА «СЛЕЗЫ ОСУШИТ ВЕТЕР» 16+
23.15 МЕЛОДРАМА «ЧУЖОЕ СЧАСТЬЕ» 16+
02.45 «6 КАДРОВ» 16+
02.55 «ЭФФЕКТ МАТРОНЫ» 16+

МАТЧ!

6.00 ВОЛЕЙБОЛ. МУЖЧИНЫ. «ЗЕНИТ-КАЗАНЬ» - «ДИНАМО-УРАЛ» 6+
8.00 БОКС. ХУСЕЙН БАЙСАНГУРОВ ПРОТИВ НИКОЛАСА ЕЗЕКИЛЯ ХАРЫ 16+
9.05 ВСЕ НА МАТЧ! 12+
11.40 СПОРТИВНО-ГИМНАСТИЧЕСКОЕ ШОУ «СПОРТРОТА» 6+
13.40 ВСЕ НА МАТЧ! 12+
14.25 ХОККЕЙ 3Х3. РОССИЯ (U20) - КАЗАХСТАН (U20)
15.15 ХОККЕЙ 3Х3. БЕЛОРУССИЯ (U20) - РОССИЯ (U18)
16.00 ХОККЕЙ 3Х3. КУБОК БУДУЩЕГО. МАТЧ ЗА 3-Е МЕСТО
16.50 ХОККЕЙ 3Х3. КУБОК БУДУЩЕГО. ФИНАЛ
17.30 ВСЕ НА МАТЧ! 12+
18.15 ФУТБОЛ. «ДИНАМО» (МАХАЧКАЛА) - ЦСКА
20.30 ВСЕ НА МАТЧ! 12+
21.00 ХОККЕЙ. «ДИНАМО» (МОСКВА) - СКА
00.00 ВСЕ НА МАТЧ! 12+
00.35 ФУТБОЛ. «ПАРМА» - «МИЛАН»
02.45 ВСЕ НА МАТЧ! 12+

Мир

5.50 МУЛЬТФИЛЬМЫ 12+
6.45 «НАШЕ КИНО» 16+
7.15 «ИСТОРИЧЕСКИЙ ДЕТЕКТИВ» 16+
7.50 МУЛЬТФИЛЬМЫ 12+
8.15 «ИГРА В КИНО» 16+
9.00 Х/Ф «МЭРИ ПОППИНС, ДО СВИДАНИЯ» 16+
12.15 Х/Ф «ЧЕЛОВЕК С БУЛЬВАРА КАПУЦИНОВ» 16+
14.40 Х/Ф «СУЕТА СУЕТ» 16+
16.35, 18.15 Х/Ф «ЛЮБОВЬ ЗЕМНАЯ» 16+
18.00 НОВОСТИ 16+
18.50 Х/Ф «СУДЬБА» 16+
22.15 Х/Ф «ЗНАХАРЬ» 16+
00.55 Т/С «АДВОКАТ АРДАШЕВЪ» 16+

ОТВ

5.00 СОБЫТИЯ 16+
6.00 «ВСЕ ГОВОРЯТ ОБ ЭТОМ» 16+
7.00 Д/С «БОЛЬШЕ, ЧЕМ ЛЮБОВЬ» 12+
8.00 СОБЫТИЯ 16+
9.00 «ВСЕ ГОВОРЯТ ОБ ЭТОМ» 16+
10.00 ПАТРУЛЬНЫЙ УЧАСТОК. ИТОГИ 16+
10.30 О ЛИЧНОМ И НАЛИЧНОМ 12+
11.00 НОВОСТИ ТАУ. ИТОГИ 16+
12.00 СОБЫТИЯ 16+
12.45 ПАТРУЛЬНЫЙ УЧАСТОК 16+
13.00 Х/Ф «ЭТО НЕ НАВСЕГДА» 12+
15.00 СОБЫТИЯ 16+
16.00 ДОКУМ. ФИЛЬМЫ 16+
17.30 ПАТРУЛЬНЫЙ УЧАСТОК. ИНТЕРВЬЮ 16+
18.00 «ВСЕ ГОВОРЯТ ОБ ЭТОМ» 16+
19.00 НОВОСТИ ТАУ. ИТОГИ 16+
20.00 Х/Ф «ВНЕ ЗОНЫ ДОСТУПА» 6+
22.00 ДОКУМ. ФИЛЬМЫ 12+
00.00 НОВОСТИ ТАУ. ИТОГИ 16+
01.00 Х/Ф «ЭТО НЕ НАВСЕГДА» 12+
03.00 «ВСЕ ГОВОРЯТ ОБ ЭТОМ» 16+

Пятый

5.00 М/С «МАША И МЕДВЕДЬ»
5.25 Т/С «УСЛОВНЫЙ МЕНТ-5» 16+
9.00 СТРАНА СОВЕТОВ 16+
9.30 «СТРОЙНАДЗОР» 16+
10.05 Т/С «УСЛОВНЫЙ МЕНТ-5» 16+
16.45 Т/С «УСЛОВНЫЙ МЕНТ-6» 16+
17.40 Т/С «УСЛОВНЫЙ МЕНТ-5» 16+
22.10 Т/С «ФИЛИН-4» 16+
00.00 ИЗВЕСТИЯ. ГЛАВНОЕ 16+
01.05 СВЕТСКАЯ ХРОНИКА 16+
01.55 Х/Ф «САМЫЙ ЛУЧШИЙ ДЕНЬ» 16+
03.35 Т/С «ЭЛЬБРУС» 16+

Решение приоритетных задач

Денис Паслер сообщил о вводе в эксплуатацию участка ключевого транспортного коридора на территории Артинского муниципального округа

Губернатор Свердловской области Денис Паслер сообщил о завершении работ на участке автодороги Нижние Серги – Михайловск – Арти. Эта трасса соединяет промышленный Михайловск с Нижними Сергами и Екатеринбургом, а также является частью транзитного коридора, ведущего из Свердловской области в Башкортостан.

– За несколько лет отремонтировано 40 километров из 66,5. Очередной 4-километровый участок дороги отремонтирован по нацпроекту «Инфраструктура для жизни». Дорожники полностью обновили покрытие, укрепили основание, обустроили откосы и водоотводные канавы, отремонтировали водопропускные трубы. Для обеспечения безопасности специалисты установили новые знаки, барьерное ограждение, восстановили сигнальные столбики и нанесли дорожную разметку. Краевую разметку выполнили со светоотражающими стеклошариками – все для повышения безопасности водителей, пассажиров и возможных пешеходов, – считает Глава региона.

Трасса играет важную роль для развития промышленности региона. В Михайловске действуют предприятия «Уральская фольга», «Уральский завод эластомерных уплотнений» и «Михайловский завод металлоконструкций».

Также здесь расположены локации, имеющие историческое значение – вблизи дороги установлен памятник жителям Арти, ставшим в 1918 году жертвами Гражданской войны. Подрядчик – компания «Жасмин» – заасфальтировала съезд к этому монументу, отдав дань исторической памяти.

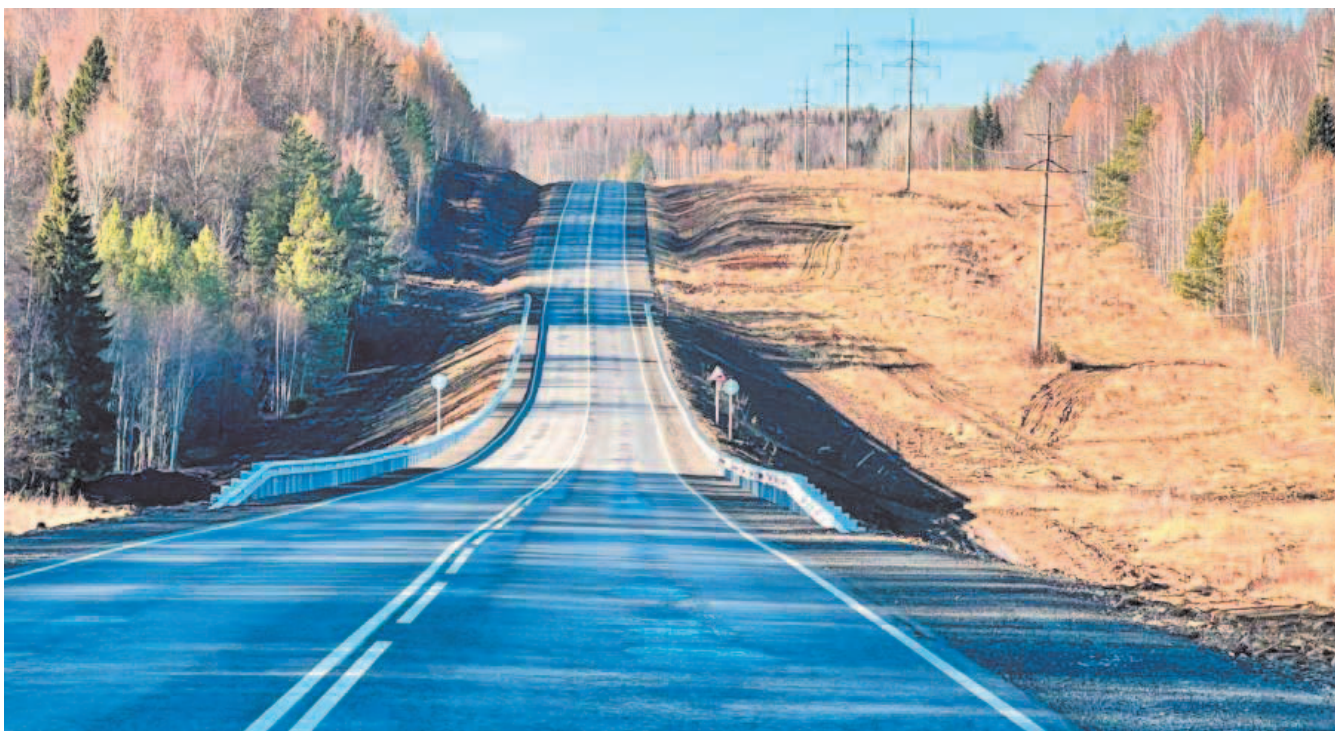

Ранее Денис Владимирович отмечал, что только в этом году на реализацию национального проекта «Инфраструктура для жизни» в Свердловской области выделено свыше 11,8 миллиарда рублей. К 2030 году 85,6% дорог должны быть приведены в нормативное состояние. Для выполнения этой задачи предстоит отремонтировать 800 километров трасс.

Кроме того, в рамках нацпроекта «Инфраструктура для жизни» в Свердловской области появляются новые общественные пространства. В этом году за счет федеральных субсидий по проекту «Формирование комфортной городской среды» в Свердловской области проводят работы на 39 объектах. Всего в регионе до конца года будет обновлено свыше 170 общественных пространств.

– Создание современной и удобной городской среды – одна из приоритетных задач, стоящих перед регионами. Новые общественные пространства формируют точки притяжения, способствуют развитию социальной активности, делают населенные пункты более комфортными для жизни. Главное, что проекты выбираются самими жителями, и они видят результат своего участия в преобразовании родных территорий, – отметил первый заместитель министра энергетики и ЖКХ Свердловской области Александр Соболев.

Благоустройство общественных территорий по программе ФКГС осуществляется в рамках национального проекта «Инфраструктура для жизни», инициированного Президентом России Владимиром Путиным. С 2017 по 2024 год в населенных пунктах Свердловской области благоустроено 3 334 общественных и дворовых территории, в том числе завершены работы на 26 крупных объектах – победителях Всероссийского конкурса среди малых городов и исторических поселений.

Све.рф

Получат по 25 тысяч рублей

Выплаты ветеранам Великой Отечественной войны ко Дню Победы будут сохранены

Губернатор Свердловской области Денис Паслер заявил о сохранении увеличенной единовременной региональной выплаты ко Дню Победы для участников и инвалидов Великой Отечественной войны в размере 25 тысяч рублей. Соответствующее решение было принято на заседании правительства в минувший четверг.

– В юбилейный год 80-летия Победы единовременная выплата ко Дню Победы была увеличена в пять раз, с 5 до 25 тысяч рублей. Данным постановлением правительства мы закрепляем эту увеличенную сумму на постоянной основе и в бюджете на 2026 и последующие годы мы это предусматриваем, – сказал Денис Паслер на брифинге по итогам заседания правительства.

Поддержку ко Дню Победы традиционно получают и другие категории ветеранов, среди которых бывшие узники концлагерей, труженики тыла, жители блокадных городов, вдовы и вдовцы, а также дети погибших военнослужащих. Для них сохранена единовременная выплата в прежнем размере. На эти цели в следующем году будет направлено более 29 миллионов рублей из областного бюджета.

В Год защитника Отечества, объявленный Президентом России Владимиром Путиным, единовременную региональную выплату ко Дню Победы в Свердловской области получили более 28 тысяч человек, из них 170 участников и инвалидов Великой Отечественной войны.

Помимо ежегодных выплат ко Дню Победы для свердловских ветеранов действует комплекс мер социальной поддержки, который включает бесплатный проезд по территории Свердловской области, пособия на оплату и ремонт жилых помещений, бесплатные путевки в санаторий, компенсацию или частичное освобождение от затрат на газификацию жилья и другую помощь.

В случае нуждаемости в постоянном уходе уральские ветераны также могут обратиться за помощью в организации социального обслуживания Свердловской области, в том числе за получением социальных услуг в форме социального обслуживания на дому: доставка продуктов, лекарств, помощь по дому и личному уходу.

Полный перечень мер социальной поддержки ветеранов Великой Отечественной войны можно найти на сайте министерства социальной политики региона. Также граждане могут позвонить по Единому социальному телефону 8 (800) 300-81-00 или обратиться в управление социальной политики по месту жительства за консультацией по положенным им льготам.

Све.рф

Арамильские ВЕСТИ
№52(1659) 30.10.2025

Два проекта – две победы

Арамильская школа №4 – вновь на международной арене

Золотая осень науки окрасила октябрь 2025 года яркими красками побед для учащихся и педагогов МАОУ «СОШ №4» города Арамиль. На престижном международном конкурсе «Старт в науке», который проходил в «Сириусе» города Сочи, талантливые школьники продемонстрировали впечатляющие результаты, подтвердив высокий уровень образования в родном учебном заведении.

Анаит Абреян, десятиклассница, покорила жюри своим инновационным проектом «Умный квадрат». Под чутким руководством Оксаны Рашитовны Терешковой юная исследовательница разработала уникальные методы кодирования информации, которые могут революционизировать образовательный процесс.

Не менее впечатляющим стало выступление Аланы Маметовой, одиннадцатиклассницы, представившей исследование адгезии краски по огнеупорному составу на деревянной поверхности. Вера Сергеевна Негатина, наставник проекта, помогла ученице раскрыть важные аспекты повышения огнестойкости строительных конструкций.

Блестящие результаты обеих участниц были отмечены не только первыми местами в своих номинациях, но и престижной наградой «Надежда российского образования». Этот титул – признание огромного потенциала юных исследовательниц и их вклада в развитие науки.

Профессиональное признание получили и наставники талантливых учениц. Оксана Рашитовна Терешкова не только блестяще подготовила свою подопечную, но и успешно выступила в роли председателя жюри конкурса в секции «Техническое творчество и изобретательство. Физика. Информатика».

На педагогической конференции «Современное образование. Проблемы и решения» Вера Сергеевна и Оксана Рашитовна представили значимые доклады, вызвавшие живой интерес у профессионального сообщества.

Почетные знаки стали достойным признанием заслуг педагогов: Оксана Рашитовна Терешкова – «Лучший руководитель научно-исследовательских проектов обучающихся», Вера Сергеевна Негатина – «Заслуженный работник народного образования».

– *Особая признательность выражается родителям обучающихся – семье Анаит Абреян и семье Аланы Маметовой, и, конечно, администрации школы – в лице Натальи Владимировны Анкудиновой за неоценимую поддержку в достижении столь высоких результатов,* – говорят в учебном учреждении. – *Эти успехи – лишь начало большого пути наших талантливых школьников и педагогов. Впереди новые конкурсы, проекты и победы, которые, несомненно, будут украшать историю школы №4. Мы гордимся нашими юными исследователями и их наставниками!*

Информация и фото: школа №4 города Арамиль

Три «бронзы» и «золото»

Юные арамильские спортсмены приняли участие в соревнованиях по вольной борьбе

В минувшую субботу в городе Красноуфимск проходило сразу два турнира: «Борьба в школу» и «Уральский медвежонок».

Борцы из СК «Арена Арамиль», под руководством тренера Александра Сергеевича Артамонова, заняли третьи места на турнире «Борьба в школу»: Тихонова Анна, Турланова Софья, Кадников Егор и Русакова Диана. На турнире «Уральский медвежонок» первое место занял Черемных Егор.

Поздравляем ребят и их тренера с победой! Так держать!

С началом нового пути!

Состоялось торжественное открытие 42-го творческого сезона в МБУ «КДК «Виктория» в поселке Светлый

Открытие творческого сезона – это, прежде всего, праздник: зажигательный, яркий и красочный. Это своего рода «визитная карточка», с помощью которой творческие коллективы возобновляют знакомство со зрителем и демонстрируют лучшее, что было создано ими в прошлом сезоне.

В минувшее воскресенье с приветственным словом со сцены выступила директор КДК «Виктория» Наталья Радиловна Маркова. Она познакомила гостей мероприятия с новыми проектами и планами нашего учреждения на будущее. Яркие творческие номера стали прекрасным событием в жизни гостей этого праздника.

Своим талантом в тот день поделились участники и педагоги коллективов самодеятельного творчества самых различных направлений: вокальной, театральной, фольклорной, хореографической. И это далеко не все возможности для реализации таланта детей и взрослых! Профессиональные руководители творческих объединений помогут любому желающему открыть и развить свой потенциал.

– *Здесь скучать не приходится, ведь каждое занятие – это шанс проявить свою индивидуальность и найти единомышленников!* – считают в культурно-досуговом комплексе поселка Светлый. – *Яркий талант, красивый голос, хореографическая осанка, сценическое обаяние, артистизм – качества поистине драгоценные. И всеми ими обладают участники творческих коллективов культурно-досугового комплекса «Виктория». Приглашаем всех присоединяться к нашим мероприятиям и открывать новые горизонты творчества вместе с нами!*

Информация и фото: КДК «Виктория», поселок Светлый

ДЛЯ ОПОВЕЩЕНИЯ ОБ ОПАСНОСТЯХ, ВОЗНИКАЮЩИХ ПРИ ВОЕННЫХ КОНФЛИКТАХ ИЛИ ВСЛЕДСТВИЕ ЭТИХ КОНФЛИКТОВ, А ТАКЖЕ ПРИ ЧРЕЗВЫЧАЙНЫХ СИТУАЦИЯХ ПРИМЕНЯЕТСЯ ЕДИНЫЙ СИГНАЛ

«ВНИМАНИЕ ВСЕМ!»

ДЕЙСТВИЯ ПО СИГНАЛУ:

- Включить радио, телевизор, интернет для прослушивания/просматривания экстренного сообщения. **НЕ ПАНИКОВАТЬ!**
- Действовать в соответствии с полученными инструкциями.

Экстренные сообщения передаются в виде речевой информации, повторяясь в течение пяти минут

СПОСОБЫ ОПОВЕЩЕНИЯ:

Радио | Сирены | Телевизор | Телефон | Автомобиль

При внезапном нападении противника укрытие населения осуществляется в ближайшем заглубленном помещении (подвале), или сооружении подземного пространства **ваше ЗС ГО находится по адресу**:

При объявлении эвакуации необходимо взять все самое необходимое документы, деньги, одежду, медикаменты, продукты питания и т.д. и **прибыть на сборный эвакуационный пункт, который расположен**

Адрес выдачи средств индивидуальной защиты находится:

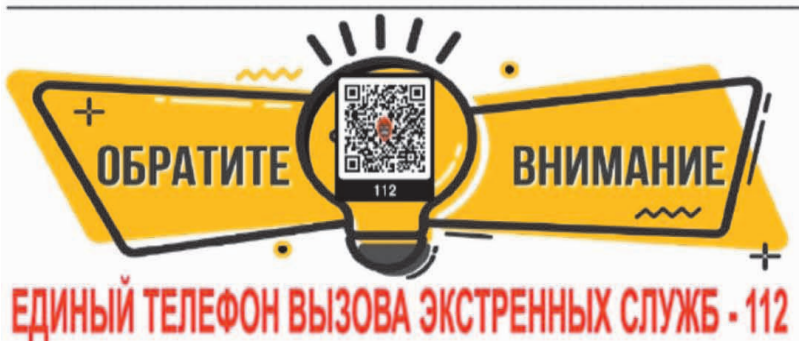

ЕДИНЫЙ ТЕЛЕФОН ВЫЗОВА ЭКСТРЕННЫХ СЛУЖБ - 112

ЧТОБЫ НЕ ДОПУСТИТЬ ПОЖАРА:

1. НЕ КУРИТЕ В ПОСТЕЛИ, НЕ ВЫБРАСЫВАЙТЕ ОКУРКИ С БАЛКОНОВ!
2. НЕ ВКЛЮЧАЙТЕ ОДНОВРЕМЕННО НЕСКОЛЬКО ЭЛЕКТРОПРИБОРОВ БОЛЬШОЙ МОЩНОСТИ!
3. НЕ ЭКСПЛУАТИРУЙТЕ ЭЛЕКТРОПРОВОДА С ПОВРЕЖДЁННОЙ ИЗОЛЯЦИЕЙ!
4. НЕ ПРИМЕНЯЙТЕ САМОДЕЛЬНЫЕ ПРЕДОХРАНИТЕЛИ!
5. НЕ СУШИТЕ БЕЛЬЕ НАД ГАЗОВЫМИ И ЭЛЕКТРОПЛИТАМИ!
6. НЕ ДОПУСКАЙТЕ ИГР ДЕТЕЙ С ОГНЁМ;
7. НЕ ОСТАВЛЯЙТЕ БЕЗ ПРИСМОТРА ПИЩУ НА ПЛИТЕ!
8. ПЕРЕД НАЧАЛОМ ОТОПИТЕЛЬНОГО СЕЗОНА РЕМОНТИРУЙТЕ ПЕЧИ!
9. ОЧИЩАЙТЕ ДЫМОХОДЫ ОТ САЖИ НЕ РЕЖЕ 1 РАЗА В МЕСЯЦ!
10. НЕ ПРИМЕНЯЙТЕ ДЛЯ РАСТОПКИ ПЕЧИ ГОРЮЧИЕ ЖИДКОСТИ!
11. НЕ ОСТАВЛЯЙТЕ БЕЗ ПРИСМОТРА ТОПЯЩИЕСЯ ПЕЧИ И ЭЛЕКТРОНАГРЕВАТЕЛЬНЫЕ ПРИБОРЫ!
12. ПРИ ЗАМЕНЕ ГАЗОВОГО БАЛЛОНА ПРОВЕРЯЙТЕ ГЕРМЕТИЧНОСТЬ СОЕДИНЕНИЯ БАЛЛОНА С РЕДУКТОРОМ МЫЛЬНЫМ РАСТВОРОМ, НИ В КОЕМ СЛУЧАЕ ОГНЁМ!
13. УХОДЯ ИЗ ДОМА, ОТКЛЮЧАЙТЕ ГАЗОВЫЕ И ЭЛЕКТРОПРИБОРЫ!

ПРИ ПОЖАРЕ ЗВОНИТЬ «101»

ГРАЖДАНЕ! Соблюдайте правила пожарной безопасности, это сохранит Ваше жилище и имущество от пожара, предотвратит гибель и травмирование людей!

ТЕЛЕФОН СЛУЖБЫ СПАСЕНИЯ «112»

Пожарная безопасность в многоквартирных жилых домах

ВО ИЗБЕЖАНИЕ ПОЖАРА:

- НЕ используйте открытый огонь в жилых помещениях.
- НЕ допускайте курения в жилых помещениях, в лифтах, на лестничных клетках.
- НЕ бросайте непотушенные окурки из окон, в мусоропровод, в контейнеры.
- НЕ допускайте игр детей с огнем.
- НЕ перегружайте электросеть, пользуйтесь исправными электроприборами.
- НЕ захламляйте балконы и лоджии.
- НЕ загромождайте пути эвакуации и подступы к пожарным шкафам.

ПРИ ОБНАРУЖЕНИИ ПОЖАРА:

- Вызовите пожарную охрану по телефону 101 или 112.
- Сообщите точный адрес пожара, Ф.И.О., что горит и есть ли угроза людям.
- Эвакуируйтесь в безопасное место.
- Оповестите соседей.
- По возможности, используйте первичные средства пожаротушения (пожарный кран, огнетушитель).
- Пользоваться лифтом категорически запрещено!

ПРИ ПОЖАРЕ ЗВОНИТЬ

101 с городских телефонов

112 с мобильных телефонов

ЧТО ДЕЛАТЬ ПРИ АТАКЕ БЕСПИЛОТНЫХ ЛЕТАТЕЛЬНЫХ АППАРАТОВ

Признаки БПЛА в воздухе

ВЫ СЛЫШИТЕ: ЖЖУЖАНИЕ, ЗВУК ГАЗОНОКОСИЛКИ ИЛИ МОПЕДА

ВЫ ВИДИТЕ: СИЛУЭТ НА ВЫСОТЕ 100 МЕТРОВ

Если Вы на улице

1. ПОКИНЬТЕ ЗОНУ ВИДИМОСТИ. ПО ВОЗМОЖНОСТИ БЕГИТЕ ЗИГЗАГАМИ, ЧТОБЫ ИЗБЕЖАТЬ НАВЕДЕНИЯ
2. СПРЯЧЬТЕСЬ В СТРОЕНИИ, УКРЫТИИ, ПОДВАЛЕ, УБЕЖИЩЕ, ПОД ДЕРЕВЬЯМИ
3. ПРИ СБРОСЕ БОЕПРИПАСА - ОТБЕГИТЕ В СТОРОНУ, ЛЯГТЕ НА ЗЕМЛЮ, ЗА БОРДЮР, В КАНАВУ ИЛИ РОВ И ЗАКРОЙТЕ ГОЛОВУ
4. НЕ ПОДНИМАЙТЕСЬ ПОСЛЕ ПЕРВОГО ВЗРЫВА, ОТКАТИТЕСЬ ИЛИ ОТПОЛЗИТЕ В СТОРОНУ
5. ПРИ ПАДЕНИИ БПЛА НЕ ПРИКАСАЙТЕСЬ К НЕМУ ИЛИ ЕГО ЧАСТЯМ: ОНИ МОГУТ БЫТЬ ВЗРЫВООПАСНЫ ИЛИ ЯДОВИТЫ

Если Вы в автомобиле или общественном транспорте

1. ОСТАНОВИТЕСЬ И ПОКИНЬТЕ ТРАНСПОРТНОЕ СРЕДСТВО
2. СПРЯЧЬТЕСЬ В СТРОЕНИИ, УКРЫТИИ, ПОДВАЛЕ, УБЕЖИЩЕ
   ! МОЖНО УКРЫТЬСЯ ЗА ДЕРЕВЬЯМИ, В РВАХ И КАНАВАХ
3. ЕСЛИ БЕСПИЛОТНИК ПИКИРУЕТ, РЕЗКО ЗАТОРМОЗИТЕ ПРИ ЕГО ПРИБЛИЖЕНИИ

! ЕСЛИ ВАС МНОГО И НЕТ УКРЫТИЯ – РАЗБЕГАЙТЕСЬ В РАЗНЫЕ СТОРОНЫ

Если Вы в здании

1. ОТОЙДИТЕ ОТ ОКНА
2. УКРОЙТЕСЬ В ПОДВАЛЕ, ЛИБО В ПОМЕЩЕНИИ С НЕСУЩИМИ СТЕНАМИ И БЕЗ ОКОН
3. НЕ ПОЛЬЗУЙТЕСЬ ЛИФТОМ

В безопасном месте

! СООБЩИТЕ О БПЛА ПО НОМЕРУ «112», НАЗОВИТЕ ВРЕМЯ И МЕСТО, ПРИМЕРНЫЙ КУРС ПОЛЕТА, ЕГО ВИЗУАЛЬНЫЕ ОСОБЕННОСТИ, А ТАКЖЕ СВОИ ДАННЫЕ

! НЕ ИСПОЛЬЗОВАТЬ ТЕЛЕФОН ПРИ ПРИБЛИЖЕНИИ БПЛА

ПРАВИЛА ПОЖАРНОЙ БЕЗОПАСНОСТИ В БЫТУ

Не включайте в одну сеть несколько приборов повышенной мощности

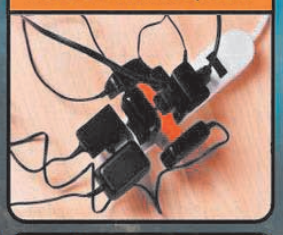

Не оставляйте включенные газовые и электрические приборы без присмотра

Не допускайте детской шалости с открытым огнем и спичками

Не загромождайте пути эвакуации

Не оставляйте малолетних детей без присмотра взрослых

Не разводите костры вблизи построек

Своевременно ремонтируйте:

- печи отопления;
- электропроводку;
- неисправные выключатели;
- розетки;
- отопительные электрические приборы.

РЕКОМЕНДУЕТСЯ оснастить жилье следующим инвентарем:

- Огнетушитель
- Пожарный/дымовой автономный извещатель
- Противопожарное полотно

ДЕЙСТВИЯ ПРИ ПОЖАРЕ

- сообщите о пожаре по номеру 101 или 112
- отключите все электробытовые приборы, газ
- закройте (или не открывайте) двери и окна
- при отсутствии угрозы приступите к тушению начавшегося пожара или эвакуируйтесь из дома

Арамильские ВЕСТИ
№52(1659) 30.10.2025

Воскресенье [9 ноября]

Первый

6.00 НОВОСТИ
6.10 «ИГРАЙ, ГАРМОНЬ ЛЮБИМАЯ!» 12+
6.55 «ЧАСОВОЙ» 12+
7.25 «ЗДОРОВЬЕ» 16+
8.30 МУЛЬТФИЛЬМЫ
9.10 «НЕПУТЕВЫЕ ЗАМЕТКИ» 12+
9.30 «МЕЧТАЛЛИОН» 12+
10.00 НОВОСТИ
10.15 «ЖИЗНЬ СВОИХ» 12+
11.05 «ПОВАРА НА КОЛЕСАХ» 12+
12.00 НОВОСТИ
12.15 «БУДЕМ ЖИТЬ!» 16+
13.10 «ВИДЕЛИ ВИДЕО?»
14.40 «ГОРЯЧИЙ ЛЕД»
16.10 Х/Ф «СТАРИКИ-РАЗБОЙНИКИ»
18.00 ВЕЧЕРНИЕ НОВОСТИ
19.00 «ДВЕ ЗВЕЗДЫ». СЕМЕЙНЫЙ ПОДРЯД 12+
21.00 «ВРЕМЯ»
23.00 Т/С «ОПАСНАЯ БЛИЗОСТЬ» 18+
00.00 «ГОРЯЧИЙ ЛЕД»
01.30 ПОДКАСТ.ЛАБ 16+

СТС

4.00 Т/С «КУХНЯ» 16+
4.45 МУЛЬТФИЛЬМЫ 12+
7.40 М/Ф «КУРИНЫЙ ЗАБЕГ» 6+
9.20 М/Ф «КРОЛЕЦЫП И ХОМЯК ТЬМЫ» 6+
11.10 М/Ф «ЛЕНИВАЯ СЕМЕЙКА» 6+
13.00 Х/Ф «ПРИКЛЮЧЕНИЯ ПАДДИНГТОНА» 6+
14.55 Х/Ф «ПРИКЛЮЧЕНИЯ ПАДДИНГТОНА - 2» 6+
17.00 СУПЕРНИНДЗЯ 16+
21.00 ФОРТ. ВОЗВРАЩЕНИЕ ЛЕГЕНДЫ 16+
22.30 «АСТЕРИКС НА ОЛИМПИЙСКИХ ИГРАХ». Х/Ф 12+
01.00 Х/Ф «НЕ ВСЕ ДОМА» 16+
02.35 Х/Ф «10 ДНЕЙ БЕЗ МАМЫ В КУРШЕВЕЛЕ» 12+

РОССИЯ 1

5.25 Х/Ф «ПОРТРЕТ ЖЕНЩИНЫ В КРАСНОМ» 12+
7.20 «В КРУГУ ДРУЗЕЙ»
8.00 МЕСТНОЕ ВРЕМЯ. ВОСКРЕСЕНЬЕ
8.35 «КОГДА ВСЕ ДОМА»
9.25 «УТРЕННЯЯ ПОЧТА»
10.10 «СТО К ОДНОМУ»
11.00 ВЕСТИ
11.30 «НАШИ. ВОЕНКОРЫ» 12+
12.00 «ДОКТОР МЯСНИКОВ» 12+
13.00 СУДЬБА ЧЕЛОВЕКА 12+
14.00 ВЕСТИ
14.30 ВЕСТИ. МЕСТНОЕ ВРЕМЯ
15.00 «ПАРАД ЮМОРА» 16+
17.00 ВЕСТИ
17.50 «ПЕСНИ ОТ ВСЕЙ ДУШИ» 12+
20.00 ВЕСТИ НЕДЕЛИ
22.30 МОСКВА. КРЕМЛЬ. ПУТИН
23.00 «ВОСКРЕСНЫЙ ВЕЧЕР С ВЛАДИМИРОМ СОЛОВЬЁВЫМ» 12+
01.35 Х/Ф «ПОРТРЕТ ЖЕНЩИНЫ В КРАСНОМ» 12+

ПЯТНИЦА!

4.00 «СЕКРЕТЫ НА КУХНЕ» 16+
4.40 «ПЯТНИЦА NEWS» 16+
5.00 СЕКРЕТЫ НА КУХНЕ 16+
5.50 «ПЯТНИЦА NEWS» 16+
6.15 МУЛЬТФИЛЬМЫ 16+
7.30 «УМНЕЕ ВСЕХ» 6+
9.00 «ГАСТРОТУР» 16+
10.00 «ЗАПРЕТНАЯ ИНДИЯ» 16+
11.10 «БЕЛАЯ АМАЗОНКА» 16+
13.30 «ЭКСПЕДИЦИЯ» 16+
15.20 «ПОГНАЛИ!» 16+
20.50 «БЕЛАЯ АМАЗОНКА» 16+
23.00 «ТЕПЕРЬ Я БОСС» 16+
00.10 Х/Ф «ГЕРОЙ» 16+
02.20 «ПЯТНИЦА NEWS» 16+
02.40 «НА НОЖАХ» 16+

НТВ

5.05 Х/Ф «12 ЧАСОВ» 16+
7.00 «ЦЕНТРАЛЬНОЕ ТЕЛЕВИДЕНИЕ» 16+
8.00 «СЕГОДНЯ»
8.20 «У НАС ВЫИГРЫВАЮТ!» 12+
10.00 «СЕГОДНЯ»
10.20 ПЕРВАЯ ПЕРЕДАЧА 16+
11.00 «ЧУДО ТЕХНИКИ» 12+
12.00 «ДАЧНЫЙ ОТВЕТ»
13.00 «НАШПОТРЕБНАДЗОР» 16+
14.00 «ОДНАЖДЫ...» 16+
15.00 «СВОЯ ИГРА»
16.00 «СЕГОДНЯ»
16.20 ЧЕЛОВЕК В ПРАВЕ 16+
17.00 СЛЕДСТВИЕ ВЕЛИ... 16+
18.00 «НОВЫЕ РУССКИЕ СЕНСАЦИИ» 16+
19.00 «ИТОГИ НЕДЕЛИ»
20.20 «ШОУ АВАТАР». НОВЫЙ СЕЗОН 12+
23.40 ЗВЕЗДЫ СОШЛИСЬ 16+
01.15 «ОСНОВАНО НА РЕАЛЬНЫХ СОБЫТИЯХ» 16+

РЕН-ТВ

4.00 САМЫЕ ШОКИРУЮЩИЕ ГИПОТЕЗЫ 16+
6.00 С БОДРЫМ УТРОМ! 16+
8.30 НОВОСТИ 16+
8.55 «САМАЯ НАРОДНАЯ ПРОГРАММА» 16+
9.25 «ЗНАЕТЕ ЛИ ВЫ, ЧТО?» 16+
10.25 НАУКА И ТЕХНИКА 16+
11.30 ЛЕГЕНДЫ И МИФЫ 16+
12.30, 16.30 НОВОСТИ 16+
12.55 «НЕИЗВЕСТНАЯ ИСТОРИЯ» 16+
14.00 «КУПИ-ПРОДАЙ» 16+
14.55, 16.55 Х/Ф «МЕСТО ВСТРЕЧИ ИЗМЕНИТЬ НЕЛЬЗЯ» 16+
23.00 «ИТОГОВАЯ ПРОГРАММА» 16+
23.55 «ДОКУМ. ПРОЕКТ» 18+
01.15 САМЫЕ ШОКИРУЮЩИЕ ГИПОТЕЗЫ 16+

РОССИЯ К

6.30 Д/С «ЭНЦИКЛОПЕДИЯ ЗАГАДОК» 12+
7.05 МУЛЬТФИЛЬМЫ 6+
8.25 Х/Ф «СЛЕД В ОКЕАНЕ» 16+
9.45 ДИАЛОГИ О ЖИВОТНЫХ
10.30 БОЛЬШЕ, ЧЕМ ЛЮБОВЬ 12+
11.10 Х/Ф «МОЙ ЛЮБИМЫЙ КЛОУН» 12+
12.35 НЕИЗВЕСТНЫЕ МАРШРУТЫ РОССИИ 12+
13.15 НЕВСКИЙ КОВЧЕГ. ТЕОРИЯ НЕВОЗМОЖНОГО 12+
13.45 «ИГРА В БИСЕР» 12+
14.30 Д/С «ЭЛЕМЕНТЫ» 12+
15.05 Х/Ф «ОТЕЛЬ «ПАЦИФИК» 16+
16.30 «КАРТИНА МИРА» 12+
17.10 «ПЕШКОМ...» 12+
17.40 Д/Ф «МИР АЛЕКСАНДРЫ ПАХМУТОВОЙ» 12+
18.25 «НАША АФРИКА В ЛАТИНСКОЙ АМЕРИКЕ» 12+
19.30 НОВОСТИ КУЛЬТУРЫ
19.45 Х/Ф «ОНИ СРАЖАЛИСЬ ЗА РОДИНУ»
22.20 БАЛЕТ МИКИСА ТЕОДОРАКИСА «ГРЕК ЗОРБА» 12+
00.00 «КИНЕСКОП» 12+
00.40 Х/Ф «СЕРДЦА ЧЕТЫРЕХ»
02.10 ДИАЛОГИ О ЖИВОТНЫХ 12+

ТВЦ

4.15 АКТЁРСКИЕ ДРАМЫ 16+
5.50 ДЕТЕКТИВЫ ЛЮДМИЛЫ МАРТОВОЙ. «ВЫСОКО НАД СТРАХОМ» 12+
7.20 «ТАЙНА РИМСКИХ ЦИФР». ДЕТЕКТИВ 16+
10.55 «ПОЛЕЗНАЯ ПРОГРАММА» 6+
11.30 СОБЫТИЯ
11.50 «НАША СМЕШНАЯ ЖИЗНЬ» 16+
12.35 «ПРИЕЗЖАЯ». Х/Ф 12+
14.30 МОСКОВСКАЯ НЕДЕЛЯ
15.00 «ХРОНИКИ МОСКОВСКОГО БЫТА. В ПЬЯНОМ УГАРЕ» 12+
15.55 «НАСТОЯЩИЙ ДЕТЕКТИВ» 16+
16.45 «РУССКИЕ ТАЙНЫ» 16+
17.35 «ОХОТА». ДЕТЕКТИВ 16+
21.20 Х/Ф «СЕМЬ МИНУС ОДИН» 16+
00.40 СОБЫТИЯ
00.55 «ПЕТРОВКА, 38» 16+
01.05 «ДОКТОР ИВАНОВ. РОДНАЯ КРОВЬ». Х/Ф 12+

ТВ-3

5.30 МУЛЬТФИЛЬМЫ
8.00 «НОВЫЙ ДЕНЬ» 16+
8.30 «ВКУСНО» 16+
9.00 М/С «ЛЕДИ БАГ И СУПЕР-КОТ» 6+
10.30 Х/Ф «ПСЫ ПОД ПРИКРЫТИЕМ» 6+
12.30 Х/Ф «ГРОМОБОЙ» 12+
14.15 Х/Ф «МАКС СТИЛ» 16+
16.15 Х/Ф «ВАЛЕРИАН И ГОРОД ТЫСЯЧИ ПЛАНЕТ» 16+
19.00 Х/Ф «ОККУПАЦИЯ» 16+
21.45 Х/Ф «ОККУПАЦИЯ: МИССИЯ «ДОЖДЬ» 16+
00.15 Х/Ф «БИТВА В ПРОЛИВЕ НОРЯН» 18+
02.45 Т/С «МОРСКИЕ ДЬЯВОЛЫ» 16+

Звезда

5.15 Д/С «ХРОНИКА ПОБЕДЫ» 16+
5.40 Х/Ф «ПРИКАЗАНО ВЗЯТЬ ЖИВЫМ» 12+
7.15 Х/Ф «ДЕЛО №306» 12+
9.00 НОВОСТИ НЕДЕЛИ 16+
9.25 «СЛУЖУ РОССИИ» 12+
9.55 «ВОЕННАЯ ПРИЕМКА» 12+
11.15 «ЛЕГЕНДЫ АРМИИ» 12+
12.05 Д/С «ВОЙНА МИРОВ» 16+
13.00 «КОД ДОСТУПА» 12+
13.50 «УЛИКА ИЗ ПРОШЛОГО» 16+
14.45 «СКРЫТЫЕ УГРОЗЫ» 16+
15.35 Д/С «СЕКРЕТНЫЕ МАТЕРИАЛЫ» 16+
16.25 Д/С «ЗАГАДКИ ВЕКА» 12+
17.15 «ЧТО РУССКОМУ СМЕШНО...» 16+
18.00 ГЛАВНОЕ 16+
19.40 Д/С «ЛЕГЕНДЫ СОВЕТСКОГО СЫСКА» 16+
23.00 «ФЕТИСОВ» 12+
23.55 Х/Ф «НОЧНОЙ ПАТРУЛЬ» 12+
01.45 Д/С «ШЕДЕВРЫ ВОЕННЫХ МУЗЕЕВ» 12+
02.30 Х/Ф «КОРОЛЕВСТВО КРИВЫХ ЗЕРКАЛ» 6+

ДОМАШНИЙ

6.10 Т/С «Я ТАК ДОЛГО ЖДАЛ ТЕБЯ» 16+
9.15 «МЕТОД РОГОВА» 16+
10.20 «ПЯТЬ УЖИНОВ» 16+
10.35 МЕЛОДРАМА «РАДИ НАС С ТОБОЙ» 16+
14.50 МЕЛОДРАМА «ЛЮБОВНАЯ СДЕЛКА» 16+
19.00 МЕЛОДРАМА «СЕКРЕТЫ ЛИЗЫ» 16+
23.20 МЕЛОДРАМА «СКВОЗЬ РОЗОВЫЕ ОЧКИ» 16+
02.55 «6 КАДРОВ» 16+
03.15 Д/С «ЭФФЕКТ МАТРОНЫ» 16+

МАТЧ!

4.00 СМЕШАННЫЕ ЕДИНОБОРСТВА. UFC. ГАБРИЭЛЬ БОНФИМ ПРОТИВ РЭНДИ БРАУНА 16+
8.00 СМЕШАННЫЕ ЕДИНОБОРСТВА. UFC. ДЖОН ДЖОНС ПРОТИВ ДОМИНИКА РЕЙЕСА 16+
9.05 ВСЕ НА МАТЧ! 12+
11.05 МАТЧ! ПАРАД 6+
11.40 ДОКУМ. ФИЛЬМ 12+
13.40 БОУЛИНГ. КУБОК ДРУЖБЫ. РОССИЯ - УЗБЕКИСТАН 6+
15.00 ВСЕ НА МАТЧ! 12+
15.55 БАСКЕТБОЛ. ЕДИНАЯ ЛИГА ВТБ. «ЛОКОМОТИВ-КУБАНЬ» - «ЗЕНИТ»
18.00 ВСЕ НА МАТЧ! 12+
18.25 ХОККЕЙ. КУБОК БУДУЩЕГО. РОССИЯ (U20) - БЕЛОРУССИЯ (U20)
20.55 ВСЕ НА МАТЧ! 12+
21.30 ФУТБОЛ. МИР РОССИЙСКАЯ ПРЕМЬЕР-ЛИГА. «БАЛТИКА» - «КРАСНОДАР»
23.45 ПОСЛЕ ФУТБОЛА
00.35 ФУТБОЛ. ЧЕМПИОНАТ ИТАЛИИ. «ИНТЕР» - «ЛАЦИО»
02.45 ВСЕ НА МАТЧ! 12+

Мир

6.00 Х/Ф «ПОЛОСА ПРЕПЯТСТВИЙ» 16+
7.55 «ДИКТОР ДЕЛАЕТ» 16+
8.20 «ФАЗЕНДАЛАЙФ» 6+
9.00 Х/Ф «ДЕТИ ДОН КИХОТА» 16+
10.50 «ДЕЛА СУДЕБНЫЕ» 16+
14.15 Х/Ф «ВОЗВРАЩЕНИЕ «СВЯТОГО ЛУКИ» 16+
16.15, 19.00 Х/Ф «ЧЕРНЫЙ ПРИНЦ» 16+
18.00 «ВМЕСТЕ» 16+
19.10 Х/Ф «ВЕРСИЯ ПОЛКОВНИКА ЗОРИНА» 16+
21.00 Х/Ф «10 НЕГРИТЯТ» 16+
23.50 Х/Ф «ШЕСТОЙ» 16+
01.05 «ОБМАНУ. НЕТ» 16+

ОТВ

4.00 ДОКУМ. ФИЛЬМЫ 12+
5.00 НОВОСТИ ТАУ. ИТОГИ 16+
6.00 «ВСЕ ГОВОРЯТ ОБ ЭТОМ» 16+
7.00 Д/С «БОЛЬШЕ, ЧЕМ ЛЮБОВЬ», 12+
8.00 НОВОСТИ ТАУ. ИТОГИ 16+
9.00 ДОКУМ. ФИЛЬМЫ 12+
11.00 НОВОСТИ ТАУ. ИТОГИ 16+
11.55 ХОККЕЙ. «БАРЫС» (АСТАНА) – «АВТОМОБИЛИСТ» (ЕКАТЕРИНБУРГ) 16+
14.30 Х/Ф «ВНЕ ЗОНЫ ДОСТУПА» 6+
16.35 ПАТРУЛЬНЫЙ УЧАСТОК. ИТОГИ 16+
17.05 ПРОКУРАТУРА. НА СТРАЖЕ ЗАКОНА 16+
17.30 О ЛИЧНОМ И НАЛИЧНОМ 12+
18.00 «ВСЕ ГОВОРЯТ ОБ ЭТОМ» 16+
18.30 НОВОСТИ РЕГИОНА 12+
18.45 ВЕСТНИК КОРПОРАЦИЙ 16+
19.00 ДОКУМ. ФИЛЬМЫ 12+
20.00 Х/Ф «ЭТО НЕ НАВСЕГДА» 12+
22.00 НОВОСТИ ТАУ. ИТОГИ 16+
23.00 Д/С «БОЛЬШЕ, ЧЕМ ЛЮБОВЬ» 12+
00.00 «ВСЕ ГОВОРЯТ ОБ ЭТОМ» 16+
01.00 Х/Ф «ВНЕ ЗОНЫ ДОСТУПА» 6+
03.00 «ВСЕ ГОВОРЯТ ОБ ЭТОМ» 16+

Пятый

5.00 Т/С «ЭЛЬБРУС» 16+
9.00 ФИРМЕННЫЙ РЕЦЕПТ 12+
9.30 Т/С «ЭЛЬБРУС» 16+
21.10 Т/С «НАШ СПЕЦНАЗ» 16+
00.45 Х/Ф «СИЛЬНЕЕ ОГНЯ» 16+
03.50 Т/С «СВИДЕТЕЛИ» 16+

Гороскоп 03.11 - 09.11

Хочется действовать, доказывать, спорить — но результат будет лучше, если вы сумеете притормозить. Особенно это актуально в начале недели. Все кажется простым, но в деталях может скрываться подвох.

Вы как дирижер, пытающийся удержать оркестр из дел, обязанностей и эмоций. В начале недели может казаться, что вокруг хаос, но все постепенно придет в гармонию.

Для вас неделя — праздник общения. Телефон не замолкает, мысли скачут, энергия бьет ключом. Главное — направить ее в мирное русло. На работе вы легко справитесь с переговорами и презентациями, если не переборщите с остроумием.

Цените мелочи — именно из них складывается настоящее счастье. Эти дни принесут спокойствие, которого вам давно не хватало. Все наконец выравнивается, и вы чувствуете, что контролируете ситуацию.

Вы на гребне волны! Не бойтесь быть настоящими — людям нужна ваша искренность, а не идеальная картинка. Неделя начинается бодро: энергия, внимание, признание. Коллеги слушают, друзья хвалят, а мир будто специально подыгрывает.

Неделя принесет вам уважение и признание. Все, к чему вы прикасались последние месяцы, начинает приносить плоды. Но расслабляться рано. В начале недели могут появиться новые задачи, и придется быстро адаптироваться.

Будьте мягче к себе — вы делаете больше, чем думаете. Неделя обещает быть насыщенной, но позитивной. В начале периода возможна легкая суета, но вы умело и легко справитесь с этим.

Неделя для вас как аттракцион — настроение будет скакать то вверх, то вниз, но скучно не будет. Имейте в виду, чтобы начать новый этап, нужно освободить место для счастья.

Иногда удача догоняет тех, кто просто идет в своем темпе. Эта неделя спокойная, но не скучная. Она словно создана, чтобы остановиться и подумать, чего вы хотите дальше.

Не бойтесь говорить «нет» тем, кто отнимает вашу энергию. Иногда границы — лучший способ сохранить уважение. Неделя подойдет для планирования, встреч и серьезных деловых разговоров.

Вас может посетить вдохновение — не упустите его, даже если новые идеи покажутся слишком смелыми, почти сумасшедшими. Вас ждут дни, полные невероятных событий, и будет масса возможностей дать волю фантазии.

Вы на волне вдохновения. Перестаньте искать подтверждения своей ценности — просто живите и наслаждайтесь моментом. На этой неделе вы словно магнит для приятных событий.

Администрации Арамильского городского округа срочно требуются:
1) Главный специалист Финансового отдела Администрации Арамильского городского округа (по финансовому контролю):
Должностные обязанности:
- осуществление внутреннего муниципального финансового контроля, в том числе предварительного и последующего муниципального финансового контроля, за соблюдением бюджетного законодательства РФ и иных нормативных правовых актов, регулирующих бюджетные правоотношения, за полнотой и достоверностью отчетности о реализации муниципальных программ, отчетности об исполнении муниципальных заданий;
- осуществление контроля в отношении закупок товаров, работ, услуг для обеспечения нужд Арамильского городского округа, предусмотренный частью 8 статьи 99 Федерального закона от 05.04.2013 года №44-ФЗ «О контрактной системе сфере закупок товаров, работ, услуг для обеспечения государственных и муниципальных нужд»;
- ежегодного представляет отчет о контрольно-ревизионной работе с пояснительной запиской начальнику Финансового отдела;
- разработка и исполнение муниципальных (комплексных) программ Арамильского городского округа закрепленных за Финансовым отделом
Требования:
Высшее образование, опыт работы в бюджетной сфере
Условия:
график работы: с 8.00 до 17.00 пятидневная рабочая неделя ежегодная материальная помощь к отпуску в размере 2-х должностных окладов
Подробности по телефону: 8(343) 385-32-81 (доб. 1101).

---

2) Ведущий специалист Отдела архитектуры и градостроительства Администрации Арамильского городского округа (по благоустройству территорий):
Должностные обязанности:
- ведение муниципального контроля и учета за строительством объектов, подконтрольных органам местного самоуправления на территории Арамильского городского округа;
- осуществление подготовки проектов нормативных правовых актов в области архитектурной и градостроительной деятельности;
- осуществление приема граждан, своевременное и полное рассмотрение устных и письменных обращений граждан входящих в компетенцию отдела архитектуры;
- рассмотрение пакета документов, предоставляемых гражданами в рамках предоставления муниципальных услуг;
- составление протоколов об административных правонарушениях и выдача предписаний об устранении нарушений в пределах компетенции отдела;
- обеспечение работы в единой системе межведомственного электронного взаимодействия в целях предоставления государственных и муниципальных услуг в электронном виде.
Требования:
Высшее образование
Условия:
график работы: с 8.00 до 17.00 пятидневная рабочая неделя ежегодная материальная помощь к отпуску в размере 2-х должностных окладов
Подробности по телефону: 8(343) 385-32-81 (доб. 1011, доб. 1061)

В Муниципальное казенное учреждение «Центр земельных отношений и муниципального имущества Арамильского городского округа» требуется директор
Должностные обязанности:
- осуществление руководства деятельностью учреждения;
- составление проектов правовых актов по оформлению земельных участков;
- составление проектов правовых актов по вопросам управления и распоряжения муниципальной собственностью;
- проведение приема граждан и консультирование по земельным вопросам;
- подготовка письменных ответов на обращения граждан, оказание муниципальных услуг;
Требования:
- высшее образование, опыт работы, стрессоустойчивость.
Условия:
Полный рабочий день с 8-00 до 17-00;
Пятидневная рабочая неделя;
Официальное трудоустройство по ТК РФ;
Ежегодная материальная помощь к отпуску в размере 2-х должностных окладов;
Соцпакет (оплата больничных, отпусков).
По вакансии обращаться по телефону 8(343) 385-32-85 (доб.1401)
Резюме присылать на E-mail: kumi-aramil@mail.ru

В Муниципальное казенное учреждение «Центр бухгалтерского сопровождения органов местного самоуправления и муниципальных учреждений Арамильского городского округа» срочно требуется:
1) Специалист по закупкам
Должностные обязанности:
1. прием заявок заказчика на определение поставщиков товаров, работ, услуг, если соответствующая закупка включена в план-график и план закупок заказчика, а при наличии мотивированных замечаний возвращает ее заказчику для снятия замечаний;
2. разработка извещений о закупке, конкурсную документацию, документацию об электронном аукционе, извещение о запросе котировок цен, извещение и документацию о запросе предложений в соответствии с заявкой о закупке заказчика, размещает в единой информационной системе утвержденную заказчиком документацию о закупке;
3. разработка изменения в документацию о закупке в соответствии с письменным обращением заказчика и размещает в единой информационной системе;
4. осуществление приема, регистрации, хранения заявок;
5. организация проведения заседаний Комиссий по осуществлению закупок;
6. участие в рассмотрении дел об обжаловании результатов определения поставщиков;
7. осуществление в соответствии с законом иные функции по определению поставщиков товаров, работ, услуг.
Требования:
- среднее профессиональное, высшее образование или дополнительное профессиональное образование по программе повышения квалификации в сфере закупок приветствуется.
- стрессоустойчивость.
Условия:
Полный рабочий день с 8-00 до 17-00;
Пятидневная рабочая неделя;
Официальное трудоустройство по ТК РФ;
Ежегодная материальная помощь к отпуску в размере 2-х должностных окладов;
Соцпакет (оплата больничных, отпусков).
По вакансии обращаться по телефонам: 8(343) 385-32-85 (доб.1610), 8(343) 385-32-81 (доб. 1011).
Резюме присылать на E-mail: buh@aramilgo.ru

---

2) Заместитель директора по учету и отчетности
Должностные обязанности:
1. организация и контроль бухгалтерского учета и отчетности в учреждении и подведомственных учреждениях;
2. ведение бухгалтерского учета и подготовка отчетов по исполнению областного и местных бюджетов в соответствии с действующей бюджетной квалификацией РФ и инструкций по бух учету;
3. предоставление отчетности, взаимодействие с ИФНС и отделениями Федерального казначейства по Сысертскому району;
4. формирование учетной политики;
5. разработка мероприятий, направленных на совершенствование бух учета и отчетности по исполнению бюджета;
6. оказание помощи бюджетным учреждениям по вопросам организации и ведения бух учета;
7. контроль исполнения смет расходов учреждений находящимся на обслуживании;
8. информирование директора учреждения о расходовании фонда заработной платы учреждении, соблюдении установленных штатов, обоснованности и законности списания с баланса финансовых органов сумм недостач, потерь, дебиторской задолженности, обобщение результатов инвентаризации основных средств и товарно-материальных ценностей, денежных средств и средств в расчетах.
Требования:
- высшее образование или среднее профессиональное и дополнительное профессиональное образование по программе повышения квалификации в экономической, финансово-экономической сфере.
- опыт работы от 5 лет.
- стрессоустойчивость.
Условия:
Полный рабочий день с 8-00 до 17-00;
Пятидневная рабочая неделя;
Официальное трудоустройство по ТК РФ;
Ежегодная материальная помощь к отпуску в размере 2-х должностных окладов;
Соцпакет (оплата больничных, отпусков).
По вакансии обращаться по телефону 8(343) 385-32-85 (доб.1610)
Резюме присылать на E-mail: buh@aramilgo.ru

МКУ «Центр гражданской защиты Арамильского ГО» срочно требуются:
- инженер
Должностные обязанности: осуществление контроля за правильной эксплуатацией и использованием оборудования, установленного в учреждении;
-поддержка в исправном состоянии оборудования, программного обеспечения, информационные системы, имеющиеся в учреждении.
Подробности по телефону: 8(343)3853281 (доб. 1011)

МБОУ «СОШ №3» предлагает официальное трудоустройство и приглашает на собеседование выпускников и студентов по следующим специальностям:
- учитель математики;
- учитель начальных классов;
- учитель физики;
- учитель-логопед;
- учитель-дефектолог;
- учитель биологии/педагог дополнительного образования в области естественнонаучного образования.
Условия:
- получение компенсации расходов на оплату ЖКХ;
- принимают участие в государственных программах поддержки молодых специалистов, работающих на селе;
- Администрация школы окажет содействие в предоставлении жилья на основе муниципального найма.
Тел: 8/343-385-32-37, e-mail: aramilschool3@mail.ru
Сайт: school3.aramilgo.ru
Тел директора: 8(963)0456228 Бархатова Анна Сергеевна

В МАОУ СОШ №1 г. Арамиль на постоянную работу требуются:
-учитель русского языка и литературы
-учитель математики
-администратор
-рабочий
Запись на собеседование по тел. 8(343)385-39-54 или по адресу: г. Арамиль, ул. 1Мая, 60(здание средней школы)
с понедельника по пятницу, с 8.00 до 17.00, обед с 12.00 до 13.00
эл. почта для резюме armou1@mail.ru

В МАДОУ «Детский сад №1 «Аленка» требуются:
1) Воспитатель
2) повар
телефон: 8(343) 385 -39 -51

В МАДОУ «Детский сад №3 «Родничок» требуются:
1. Воспитатель, в случае отсутствия педагогического образования возможна переподготовка
2. Младший воспитатель
3. Специалист по кадрам. Работа в учреждении, не дистанционно
4. Повар
телефон: 8-343-385-30-69

В МАДОУ «Детский сад комбинированного вида №4 «Солнышко» требуются:
1) Педагог-психолог на службу ранней помощи 0,25 ставки
2) Учитель-логопед
3) Музыкальный руководитель
4) Кухонный рабочий
Горячие питание, Льгота по оплате платных услуг для детей
телефоны: +7(343)385-30-62; 8-922-204-98-24

МАОУ «СОШ №4» требуются:
1) Учитель начальных классов
2) Педагог-психолог
3) Учитель дефектолог
4) учитель математики
5) тьютор
6) учитель физики-математики
7) учитель истории и обществознания
8) Учитель русского языка и литературы
Подробности по телефону: 8(343) 385-34-21

В МБДОУ «Детский сад комбинированного вида №5 «Светлячок» требуются:
1) инструктора по физической культуре на 0,5 ставки в отделение п. Арамиль, ул. Ломоносова, д.2;
2) дворника в отделение п. Арамиль, ул. Ломоносова, д.2.
3) Воспитатель;
Должностные обязанности:
- осуществляет профессиональную деятельность в соответствии с требованиями Федеральных государственных образовательных стандартов дошкольного образования;
-планирует и проводит образовательные мероприятия;
- формирует мотивацию к обучению.
Предоставляется льгота педагогическим работникам на селе
Подробности по телефону: 8 (34374) 3-67-60, 8 904 164 94 50

В МАДОУ «Детский сад №7 «Золотой ключик» требуются:
1) Воспитатель
2) Музыкальный руководитель
Подробности по телефону: 8 (343) 385-39-52

В МАДОУ «Детский сад №8 «Сказка» требуются:
1) Воспитатель
2) Младший воспитатель Подробности по телефону: 8 (343) 385-41-98

• Предприятию требуется водитель категории С. Е. Зарплата при собеседовании. Тел. 8-922-618-17-37

• Требуется продавец или ученик продавца в магазин, ДАЧА + по адресу ул.1 Мая, 21 в г. Арамиль. Работа 2/2, с 8 до 20. Зарплата при собеседовании. Тел. 8-902-255-36-09, 8-962-340-11-37

• Предприятию на постоянную работу и по совмещению требуются сварщики (п,а аргон), слесаря-котельщики, слесаря-сборщики промышленного оборудования. З/п два раза в месяц. Строго без вредных привычек. г. Арамиль Речной пер. 3 конт. тел. 8-904-384-39-25

• В магазин не продовольственных товаров требуется КАССИР, УЧЕНИК КАССИРА. Работа в центре г. Арамиль. Зарплата при собеседовании. Тел. 8-902-255-36-09, 8-962-340-11-37.

• В ООО «Урал Кожа» на постоянную работу требуются: швеи, заготовщик изделий из кожи. Обращаться по адресу: г. Арамиль ул. Клубная 15 или по тел: 89193644430

• Срочно требуется ПРОДАВЕЦ - КАССИР, УЧЕНИК ПРОДАВЦА - КАССИРА в магазин промтоваров в центре г. Арамиль. Можно без опыта, обучим. Зарплата достойная! Тел. 8-962-340-11-37, Ватсап +7-902-255-36-09

• В дружный коллектив Арамильской больницы требует оператор Cool-центра, возможна работа удаленно. По всем вопросам обращаться в отдел кадров 8(34374) 3-18-98

• Сад «Маяк», продается участок №16. Электричество, плодовые деревья, вода (в перспективе - газ). Площадь - 6 соток, домик 24 кв. м. т. 8-912-257-03-13

• Сборщик НКУ (ЗП от 90 000Р) | ООО «ПО «Энергомаш МК» | Большой Исток? Молодая и динамично развивающаяся

Ремонт телевизоров и микроволновых печей.
Выезд. 8-950-658-91-21
Куплю не рабочие ЖК телевизоры, микроволновые печи. Радиоэлектронику СССР (телевизоры, усилители, приемники, измерительные приборы. До 1991г).

ПК «СЫСЕРТСКОЕ РАЙПО» ТРЕБУЮТСЯ:
ПОВАРА
(г. Арамиль, п. Большой Исток, с. Патруши, п. Бобровский)
КУХОННЫЕ РАБОТНИКИ
(г. Арамиль, п. Большой Исток, п. Бобровский)
8-908-630-79-00

В военно-учетный стол при Администрации Арамильского городского округа срочно
ТРЕБУЕТСЯ ИНСПЕКТОР
ДОЛЖНОСТНЫЕ ОБЯЗАННОСТИ: работа по учету военнообязанных и призывников в соответствии с положением о воинском учете на территории Арамильского городского округа
ТРЕБОВАНИЯ: первичные навыки работы на компьютере, стрессоустойчивость
УСЛОВИЯ: ежегодная материальная помощь к отпуску в размере 2-х должностных окладов
ГРАФИК РАБОТЫ: с 8.00 до 17.00 пятидневная рабочая неделя
8(343) 385-32-81 (доб. 1091 или доб. 1010)

ТРЕБУЮТСЯ
- МАСТЕР ПО РЕМОНТУ БЕНЗОИНСТРУМЕНТА,
(берем без опыта, научим)
з/п от 40 т. р. + % от вып. работ.
- ГРУЗЧИК-УПАКОВЩИК,
з/п от 55 т.р.
- ПРОДАВЕЦ-КОНСУЛЬТАНТ,
з/п от 50 т.р. (оклад + % с продаж)
Место работы: г.Арамиль, ул. Заветы Ильича, 33 А
ПРОГРЕСС
Выплаты два раза в месяц, трудоустройство согласно ТК.
Тел. 8(343)344-00-64 доб.104

Компании АО Облкоммунэнерго на постоянную работу в Арамильский РКЭС требуются сотрудники:
ЭЛЕКТРОМОНТЕР ОВБ
(сменный график работы);
МЕХАНИК;
ВОДИТЕЛЬ АВТОМОБИЛЯ КАТЕГОРИИ В,С.
Мы гарантируем:
Стабильную заработную плату; Официальное трудоустройство; Соц.пакет согласно ТК РФ; Выплаты соц, характера по Коллективному договору; Профессиональный и карьерный рост; Обучение.
Телефон: 8(343)3892058

Требуется: главный специалист Финансового отдела Администрации Арамильского городского округа (по финансовому контролю):

Должностные обязанности:
- осуществление внутреннего муниципального финансового контроля, в том числе предварительного и последующего контроля за соблюдением бюджетного законодательства РФ и иных нормативных правовых актов, регулирующих бюджетные правоотношения, за полнотой и достоверностью отчетности о реализации муниципальных программ, отчетности об исполнении муниципальных заданий муниципальными учреждениями;
- осуществление контроля в отношении закупок товаров, работ, услуг для обеспечения нужд Арамильского городского округа, предусмотренный частью 8 статьи 99 Федерального закона от 05.04.2013 года №44-ФЗ «О контрактной системе сфере закупок товаров, работ, услуг для обеспечения государственных и муниципальных нужд»;
- ежегодное/ежеквартальное представление отчетности о контрольно-ревизионной работе;
Требования:
Высшее образование, опыт работы в бюджетной сфере либо по данному направлению
Условия:
график работы: пятидневная рабочая неделя с 8.00 до 17.00 (обед с 12.00 до 13.00), работа в городе Арамиль,
Ежегодный оплачиваемый отпуск
Ежегодная материальная помощь к отпуску в размере 2-х должностных окладов.

Обращаться по тел (343) 3853283 либо на эл. почту: fin@aramilgo.ru

Арамильские ВЕСТИ
№52(1659) 30.10.2025

компания ООО «ПО «Энергомаш МК» ищет в команду опытного Сборщика НКУ (электрощитового оборудования). Мы предлагаем :ЗП от 90 000 рублей (официально, 2 раза в месяц) Стабильный график: Пн-Пт, 08:00 - 17:00Работа в молодой, развивающейся компании – возможности роста!Обучение и поддержка при адаптации. Обязанности:Сборка шкафов НКУ по схемам.Качественный монтаж электрощитового оборудования.Выполнение сопутствующих слесарных работ. Соблюдение ТБ и дисциплины. Кого ищем:С опытом сборки НКУ/электрощитов.Обязательно: Умение читать монтажные схемы, работать с электроинструментом.Опыт со шкафами ГРЩ, управления – плюс. Пунктуальность, работоспособность, ответственность. Хочешь стабильную работу с достойной зарплатой и расти в команде?Откликайся! Звони: 8-919-586-86-86 Адрес: Большой Исток, ул. Свердлова, 41.

• В АО «Регионгаз-инвест» участок в г. Арамиль требуется:

Руководитель участка. Требования к кандидату: высшее образование, обучаемость, опыт работы руководителя. Пятидневная рабочая неделя. Официальное трудоустройство. З/п при собеседовании.

Водитель автомобиля – слесарь по ремонту оборудования (участок тепловых сетей). Требования: среднее или начальное профессиональное образование, опыт работы желателен, наличие водительских прав категорий В, С. Официальное трудоустройство. З/п при собеседовании.

Оператор котельной (участок тепловых сетей). Требования: среднее или начальное профессиональное образование, обучаемость. График работы 1/3. Официальное трудоустройство. З/п при собеседовании.

Слесарь по ремонту оборудования котельных. Требования: среднее или начальное профессиональное образование, опыт работы. Официальное трудоустройство. З/п при собеседовании.

Электромонтер. Требования: среднее или начальное профессиональное образование, опыт работы. График работы 5/2. Официальное трудоустройство. З/п при собеседовании.

Инженер КИП и А. Требования: среднее или высшее профессиональное образование, опыт работы. Официальное трудоустройство. З/п при собеседовании.

Мастер тепловых сетей. Требования: среднее или высшее профессиональное образование, опыт работы. Официальное трудоустройство. З/п при собеседовании.

Обращаться по адресу: г. Арамиль, ул. 1 Мая, д. 79; телефон (343)227-88-01 (доб.6202, 6205)

Арамильская Центральная городская библиотека им. А. Н. Чуманова приглашает к сотрудничеству ответственного и аккуратного сотрудника на должность Уборщика служебных помещений» на полставки. Для получения дополнительной информации и уточнения деталей, пожалуйста, свяжитесь с нами по телефону 8-904-385-62-71.

Требуется специалист по приему и обработке вызовов Системы 112 МКУ»ЦГЗ АГО» ЕДДС Арамильского городского округа. Зарплата от 30 000 руб. Опыт: можно без опыта. График: Посменно (сутки через трое). Образование:Средне специальное, высшее. Адрес работы: г. Арамиль, ул. Лесная, 13в. Стабильно развивающаяся организация Муниципальное казенное учреждение «Центр гражданской защиты Арамильского городского округа» «ЕДДС Арамильского городского округа» объявляет набор сотрудников на вакансию -. «Оператор системы – 112». Требования:. 1.Уверенный пользователь ПК:. 1.1.умение работать с базовыми программами MS Office (Excel, Power Point, Word), программами для отправки-получения электронной корреспонденции (Outlook Express);. 1.2.умение быстро искать необходимую информацию в интернете, работать с различными браузерами (Opera, Firefox, Internet Explorer);. 1.3.знание особенностей операционной системы Windows;. 1.4.навык быстрой печати;. 2.Грамотная речь, навыки общения с гражданами;. 3.Аналитический склад ума, оперативное мышление – приветствуется. Обязанности: работа с обращениями граждан, поступившими по системе обеспечения вызова экстренных оперативных служб по единому номеру «112» на территории Российской Федерации. Организация взаимодействия при оказании экстренной помощи населению при угрозах для жизни и здоровья, для уменьшения материального ущерба при несчастных случаях, авариях, пожарах, нарушениях общественного порядка и при других происшествиях и чрезвычайных ситуациях, а также для информационного обеспечения единых дежурно-диспетчерских служб (ЕДДС) городского округа. Условия работы: трудоустройство согласно Трудового Кодекса Российской Федерации, (оплачиваемые больничные и отпуска перечисления страховых взносов на обязательное пенсионное и медицинское страхование и т.п.), работа в новом, современном офисе, график работы – сутки через трое. Телефон для записи на собеседование: 8 (34374) 2-42-26

СДАЮТСЯ КОМНАТЫ
Стоимость – 800 руб/час
(мин. время аренды 3 часа)
4000 р/сутки
В комнате имеется все необходимое (белье, чайник электрический, микроволновка и пр.)
Бородулино, ул. 1 Мая, 6
8-922-026-67-69

СВЕРДЛОВСКОЕ АГЕНТСТВО НЕДВИЖИМОСТИ № 1
ПРИГЛАШАЕТ НА БЕСПЛАТНЫЕ КОНСУЛЬТАЦИИ ПО ВОПРОСАМ НЕДВИЖИМОСТИ!
• КУПЛЯ-ПРОДАЖА ЖИЛЫХ, КОММЕРЧЕСКИХ ОБЪЕКТОВ НЕДВИЖИМОСТИ;
• АРЕНДА ЖИЛЫХ И КОММЕРЧЕСКИХ ОБЪЕКТОВ НЕДВИЖИМОСТИ;
• КУПЛЯ-ПРОДАЖА ЗЕМЕЛЬНЫХ УЧАСТКОВ;
• ОФОРМЛЕНИЕ ПРАВА СОБСТВЕННОСТИ НА НЕДВИЖИМОСТЬ И Т.Д. И ПРОЧИЕ ЮРИДИЧЕСКИЕ УСЛУГИ.
ПГТ. БЕЛОЯРСКИЙ, УЛ. ЛЕНИНА, 262,
С. КОСУЛИНО, УЛ. ЛЕНИНА, 64 (1 ЭТАЖ), ТЕЛ. 8-963-271-68-13
ПРИВЕДИ ДРУГА И ПОЛУЧИ СЕРТИФИКАТ НА 5000 руб

ПОДОЛОГ
решение вопросов:
- Коррекционная система «Титановая нить»
- Вросший, деформированный ноготь
- Травма ногтей
- Грибок ногтей
- Мозоли, натоптыши
- Трещины
- Обработка стоп
- Эстетический педикюр / маникюр
запись в ватсап
8-912-227-47-72

В свердловское агентство недвижимости №1 требуются риелторы!
Авто и ноутбук обязательно!
Обучение бесплатное! З/п от 50000 до 200000 рублей
+7 963 271-68-13
г. Арамиль ул. 1 Мая 57, к.2
Косулино, Ленина, 64

ТРЕБУЮТСЯ
• АДМИНИСТРАТОР
• СРОЧНО МОЙЩИК АВТОМОБИЛЕЙ
• СЛЕСАРЬ ПО РЕМОНТУ АВТОМОБИЛЕЙ
8-922-219-44-83 АРАМИЛЬ, ПРОЛЕТАРСКАЯ, 95 Г

РЕМОНТ
холодильников и стиральных машин
без выходных на дому
СКИДКА 20%
8-922-211-40-98

ВЫВОЗ МУСОРА
ВЫВОЗ СНЕГА
ДРЕСВА, СКАЛА, НАВОЗ, ЩЕБЕНЬ, ОТСЕВ, ТОРФ, ЧЕРНОЗЕМ, ДРОВА, ПЕСОК, ПЕРЕГНОЙ, ОПИЛ, ГОРБЫЛЬ
БОКОСВАЛ
8-922-122-86-13 Алексей
реклама

СЕЛЬСКИЙ ДВОРИК

ЗЕРНО/ КРУПЫ
КОМБИКОРМ / СИДЕРАТЫ
КОРМ ДЛЯ СОБАК И КОШЕК
ГАЗОННЫЕ ТРАВЫ
г. Арамиль, пер. Речной 15-б
Тел. 8-922-039-86-45

Домик в деревне
- сауна
- бассейн
- банкетный зал
- беседка и мангал
- баня на дровах
Уютная домашняя обстановка
Sheben-aramil.ru
8-922-026-67-69
реклама

Стоматологическая клиника
Ваша улыбка-наша работа !
г. Арамиль, ул. Ленина, 40
8-912-206-07-88
8-932-125-02-32
(ост. Фабрика, памятник Шинели)
Вход справа со двора
за магазином «Магнит»
РАССРОЧКА БЕЗ ПЕРВОГО ВЗНОСА
ОФОРМЛЕНИЕ В КЛИНИКЕ
• Лечение зубов
• Удаление
• Проф. гигиена
• Рентгенодиагностика
• Протезирование
СКИДКИ ПЕНСИОНЕРАМ

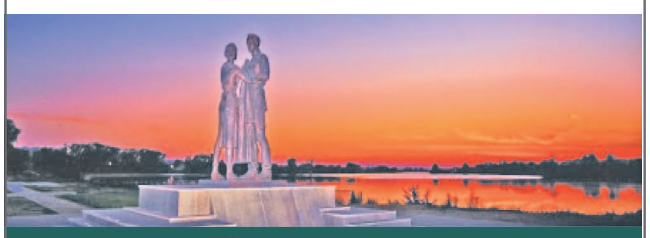

С ЗАБОТОЙ О ВАШЕМ ЗДОРОВЬЕ!
ГАРАНТИЯ НА ВСЕ ВИДЫ РАБОТ!
*Имеются противопоказания, необходима консультация специалиста
реклама

УСЛУГИ АССЕНИЗАТОРА
ВЫВОЗ ЖБО
от 1 до 10м³
8-932-605-61-65

БАНЯ на дровах
Sheben-aramil.ru
8-922-026-67-69
8-932-1111-096
реклама

ЗЕРНО / КРУПЫ
КОМБИКОРМ
по оптовым ценам
8-922-039-86-45
п. Бобровский, ул. Калинина 96
г. Арамиль, пер. Речной 15-б
реклама

РЕМОНТ
ХОЛОДИЛЬНИКОВ
СТИРАЛЬНЫХ
МАШИН
выезд по Арамили бесплатно

8-909-011-83-36
8-922-108-35-38
реклама

Замки есть на любые двери
Установка
Ремонт
Недорого
8-908-925-70-34

РЕМОНТ
ТочкаРем
КОМПЬЮТЕРОВ
ТЕЛЕВИЗОРОВ
НОУТБУКОВ
БЫТОВОЙ ТЕХНИКИ
+7 (965) 5 008 007
г. Арамиль, 1 МАЯ 8Б
реклама

ТАХИ МИНУТКА Арамиль
Дешевле только пешком!
У НАС НОВЫЙ НОМЕР ТЕЛЕФОНА !
+7 343 302-07-27
ПРИГЛАШАЕМ ВОДИТЕЛЕЙ РФ

ТРЕБУЕТСЯ
ПОВАР
КАССИР
МОЙЩИЦА
8-912-607-37-38

ПОКУПАЕМ
МЕТАЛЛОЛОМ,
МЕТАЛЛИЧЕСКИЕ
ГАРАЖИ
ДЕМОНТАЖ
8-922-149-14-82

Строительство крыши
Обшивка
Вагонка
Заборы
8-909-026-29-79

Ритуальная служба «Доверие»
Нам доверяют люди!

Предлагаем Вашему вниманию:
• Памятники от 30.000 р.
• Столики, скамейки от 5.000 р.
• Оградки от 1500 р. за метр погонный
• Венки, корзинки от 250 р.
• Похороны от 20.000 р.
• Кремация от 25.000 р.
• Уборка места захоронения от 2000 р.
Выезд специалиста на дом или в удобное для Вас место
Честно, быстро, качественно!
При предъявлении данного объявления
скидка 10 % на все товары и услуги!
Работаем по всей Свердловской области
Тел: +7(343) 269-3-007, +7(343) 201-70-01,
+7(904) 168-06-07
с. Патруши, ул. Революции, 1А
реклама
РЕКЛАМА, ИНН: 667914626S. ООО ООО «Доверие ритуал»

УСЛУГИ АССЕНИЗАТОРА
Вывоз ЖБО
от 1 до 10 м³
Работаем без выходных

+7 (912) 250 16 36
+7 (922) 146 26 00
реклама

Арамильские ВЕСТИ

Учредитель – Администрация Арамильского городского округа. Газета зарегистрирована Управлением ФС по надзору за соблюдением законодательства в сфере массовых коммуникаций и охране культурного наследия по Уральскому Федеральному округу.
Св. о регистр. ПИ №ФС11–1421. Адрес редакции, издателя : г.Арамиль, ул. 1 Мая, 15, второй этаж, каб. №1; e–mail: vesti–aramil@yandex.ru
Авторы публикаций и рекламных объявлений несут ответственность за содержание. Редакция может не разделять позиции авторов.

Номер отпечатан в типографии ООО «Периодика». ИНН 6677010501. Индекс 623751. Свердловская обл., г. Реж, ул. О. Кошевого, 16, тел. 8 343 302 08 89

Главный редактор Шараев Р.В.
Подписано в печать по графику и фактически 29.10.2025 г. в 15 час. 00 мин.
Выход 39.10.2025 г. Тираж 8000 экз. Заказ № 17835