

На сельскохозяйственную ярмарку
(у ТК «Арамильский привоз»)

требуется

СЕКРЕТАРЬ – КАССИР

Возраст 20-35 лет. Зарплата договорная.
Обращаться по тел. **8-912-644-53-07**

Требуется **ВОДИТЕЛЬ категории С, Е.**
Пос. Б. Исток. Тел. **8-908-901-55-64**

ВАКАНСИИ

Компания **WRIGLEY** объявляет **конкурсный набор**
на вакансию **торгового представителя.**

Требования: Законченное образование, полная занятость, наличие Л/А,
коммуникабельность.

Обязанности: расширение клиентской базы, развитие территории.
Опыт работы в качестве торгового представителя приветствуется.

Обращаться по тел. **89090123993** – Вадим, **89122851007** – Евгений
E-mail: Vadim.Astakhov@wrigley.com

Арамильскому
мукомольному
комбинату требуются:

- Инженер-химик.
 - Химик
(наличие опыта работы
обязательно)
 - Газосварщик
 - Сантехник.
 - Рабочие других спе-
циальностей.
- Тел. (343) 286 08 32

САМЫЙ ИЗВЕСТНЫЙ
СТРИПТИЗ КЛУБ ЕКАТЕРИНБУРГА

ПРИГЛАШАЕТ

- **ТАНЦОВЩИЦ**
СТРИПТИЗА
(с опытом и без)
- **ОФИЦИАНТОК**
(от 1 200 руб. смена)
- **ДЕВУШЕК-БАРМЕНОВ**
(от 1 400 руб.)
- **ХОСТЕС**
(от 1 000 руб.)
- **ОХРАННИКОВ**
(от 1200 руб.)

ТЕЛ.:(343)361 11 31
с 10:00 до 22:00

УСЛУГИ

ДОСТАВКА

От **УАЗа (до 1т.)** до
МАЗа (до 10т.)

Отсев, щебень, речной песок, скала,
дресва, навоз, перегной, торф, уголь,
керамзит, чернозём, дрова, вывоз мусора.

Тел. **8-922-151-28-08, 8-953-602-80-01**

БУРЕНИЕ скважин под воду.
Гарантия. Тел. **8-922-619-73-91**

ДОСТАВКА.

Навоз. Торф. Чернозём. Куриный помёт.
Перегной. Различные сорта торфосмесей.
Торфокомпост. Щебень. Отсев. Дресва. Скала.

Тел. **8-912-24-93-95**

Отсев, щебень, скала, дресва, торф, навоз.

Тел. **8-904-982-39-49.**

ПСИХОЛОГ ВЫСШЕЙ КАТЕГОРИИ
ЖИГАЛОВА
ГАЛИНА ВАСИЛЬЕВНА

Эффективное кодирование ОТ АЛКОГОЛЬНОЙ
ЗАВИСИМОСТИ И ТАБАКОКУРЕНИЯ

Многолетняя практика, вызов на дом.
Тел. **8-922-14-99-327; 8-909-004-40-41.**
Работаем без выходных.

ЭКОЛОГИЧЕСКАЯ ЭКСПЕРТИЗА ЧАСТНЫХ СКВАЖИН

- БАК-анализ;
- химическое исследование;
- радиология;
- расшифровка анализа;
- подбор фильтра и систем обеззараживания воды.

Работа с аккредитованной лабораторией.
Быстро и качество гарантируется.

Тел. **8-909-019-40-53.**

САНТЕХНИК

Все виды работ

Тел. **8-919-375-94-23**

Металл Индустрия
ПОКУПАЕМ
Лом Свинца
Аккумуляторы
б/у
ДОРОГО
Возможен
самовывоз
8-902-87-93-451

Отсев.
Щебень.
Чернозём.
Скала

Т. **89122838095**
Т. **89221810299**

Манипулятор,
экскаватор, погрузчик
фронтальный, Камазы.
Тел. **8-912-283-80-95,**
8-922-181-02-99

Доставка.

Отсев. Скала.

Щебень, и т.д.

Камаз от 10 до 20 т.

Тел. **8-922-150-27-59**

Сдаётся в аренду
ПОМЕЩЕНИЕ
СТОЛОВОЙ

Общая площадь
250 кв.м.

По адресу:
г. Арамиль,
пер. Речной, 2А.
Обращаться по тел.:
8 (343) 217-08-26;
8-922-150-18-71

27 августа

с 9-00 до 20-00

в ДК г. Арамиль

состоится **ЯРМАРКА** (г. Новая Ляля, «Твой стиль»).

В продаже:

- шубы – норка, мутон;
- пальто, плащи, куртки;
- другая одежда;
- большой выбор взрослой и детской обуви.

- Кредит от 3-х месяцев до 2-х лет -

29 августа с 10-00 до 18-00

в КДК «Виктория» п. Светлый

состоится **ВЫСТАВКА-ПРОДАЖА** женских пальто и шапок
фабрики «Сезон» (г. Пермь). **Рассрочка** от 3-х до 6-и месяцев.

Первоначальный взнос от 1000 руб.

При себе иметь паспорт и второй документ.

ТОЛЬКО ОДИН ДЕНЬ! 4 сентября

- с 9-00 Сысертъ гостиница сысертъ, ул. Коммуны, 26 А
- с 14-00 г. Арамиль, Дворец культуры, ул. Рабочая, 120 А

Новейшая компьютерная диагностика

состояния здоровья всего организма за 1 час.

Для работающих - 2 000 руб; детям, пенсионерам - 1 500 руб.

- Заменяет посещение практически всех специалистов Диагностического центра. Метод обследо-
вания безопасен, удобен, безболезненный для любого возраста.
- Пациент на мониторе компьютера (видит изнутри) органы, ткани и клетки человека, а главное
- индивидуальную предрасположенность к самым серьезным заболеваниям
- Устанавливает точный диагноз, точно оценивают функцию эндокринных желез, щитовидной
• железы, и др.
- Выявляет микробы и глистные инвазии-хламидии, стафилококки, микоплазмы, трихомонады,
лямблии, аскариды, и т.д.
- Индивидуальный компьютерный подбор и сразу на месте назначения новейших высокоэффек-
тивных фитопрепаратов нового поколения, рекомендованных Минздравом.
- Ведение пациента до выздоровления.

РЕКОМЕНДАЦИЙ по установлению проблем

- Сердечно-сосудистые заболевания, гипертония, гипотония, инсульт, инфаркт миокарда. Импо-
тенция, простатит, аденома. Фибриомы, миома, мастопатия, аднексит и пр. Бронхит, бронхиаль-
ная астма. Сахарный диабет, заболевания щитовидной железы. Проблемы зрения и слуха. Забо-
левания нервной системы. Псориаз, нейродермит, диатез. Аллергия, лишний вес. Бесплодие, как
- родить и вырастить здорового ребёнка. Оздоровление детей.

ЦЕНА 2 000 руб. Для детей и пенсионеров - 1 500 руб.

г. Москва. Сертификат-РОСС RU.ME55. A01082. Патент-2142826

Запись по телефону: 8-963-033-81-23

5 сентября в ДК г. Арамиль

с 10-00 до 16-00 **ЯРМАРКА «День садовода»**

- **Луковицы и корни многолетних цветов лилий (по 30 руб.!),** тюльпанов, нарциссов, глицинтов, крокусов, мускарей, анемонов, безвременников, пушки-
ний, рябчиков, ирисов, алуиумов, колхикумов, фрезий (новейшая коллекция
осень 2010 г.).
- **Высокоурожайная ремонтантная земляника и клубника (более 10 сортов).**
- **Фруктово-ягодные кустарники и деревья зимостойкие районированные**
сорта (Артёмовский питомник!!!): груши, абрикос, яблони, слива, сливово-
вишнёвый гибрид, вишня, облепиха, малина, крыжовник (бесшипный), смо-
родина, жимолость, и др.), сидераты и мн.др.

Добро пожаловать!

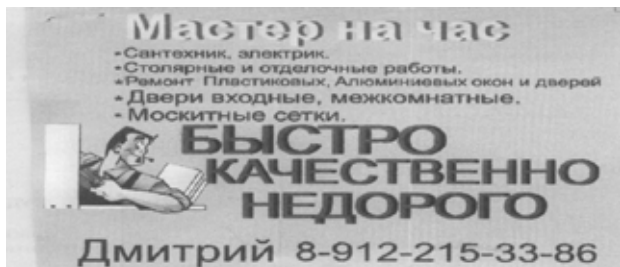

От всей души благодарим

Выражаем огромную благодарность директору «Арамиль
Энерго» **Ярмышеву В.В.**, бригадир **Ваулину А.Ю.**, рабо-
чим **Сажину К.В.** и другим очень быстро среагировавшим на
нашу просьбу провести провод к дому, чтобы он не нависал
над дорогой.

4 августа обратились мы с этой просьбой, а уже 6 августа всё
было сделано.

Спасибо! Побольше бы таких ответственных за свою работу пред-
приимателей.

Пенсионерка Крылова В.С.