ПОСТАНОВЛЕНИЕ АДМИНИСТРАЦИИ

Арамильского городского округа

от 31 мая 2012 г. № 254

Об утверждении Административного регламента по предоставлению муниципальной услуги «Предоставление информации об очередности предоставления жилых помещений на условиях социального найма» Администрацией Арамильского городского округа

В соответствии с Жилищным кодексом Российской Федерации от 29 декабря 2004 года № 188-ФЗ, Федеральным законом от 06 октября 2003 года № 131-ФЗ «Об общих принципах организации местного самоуправления в Российской Федерации», Федеральным законом от 02 мая 2006 года № 59-ФЗ «О порядке рассмотрения обращений граждан Российской Федерации», Федеральным законом от 27 июля 2010 года № 210-ФЗ «Об организации предоставления государственных и муниципальных услуг», на основании статьи 31 Устава Арамильского городского округа, Постановления главы Арамильского городского округа от 13 февраля 2012 года № 71 «Об утверждении Сводного реестра муниципальных услуг, предоставляемых физическим и (или) юридическим лицам в Арамильском городском округе», Постановления главы Арамильского городского округа от 23 мая 2011 года № 654 «Об утверждении порядка разработки и проведения экспертизы проектов административных регламентов предоставления муниципальных услуг органами местного самоуправления Арамильского городского округа и утверждения соответствующих административных регламентов»

ПОСТАНОВЛЯЮ:

1. Утвердить Административный регламент по Предоставлению информации об очередности предоставления жилых помещений на условиях социального найма Администрацией Арамильского городского округа (Приложение № 1).
2. Опубликовать настоящее Постановление в газете «Арамильские вести» и разместить на официальном сайте Арамильского городского округа в сети Интернет (http://aramil.midural.ru).
3. Контроль исполнения настоящего постановления возложить на заместителя главы Администрации Арамильского округа (по социальным вопросам) Л.В. Гузенко.

Глава Арамильского городского округа А.И. Прохоренко

Приложение № 3
к настоящему
Административному регламенту

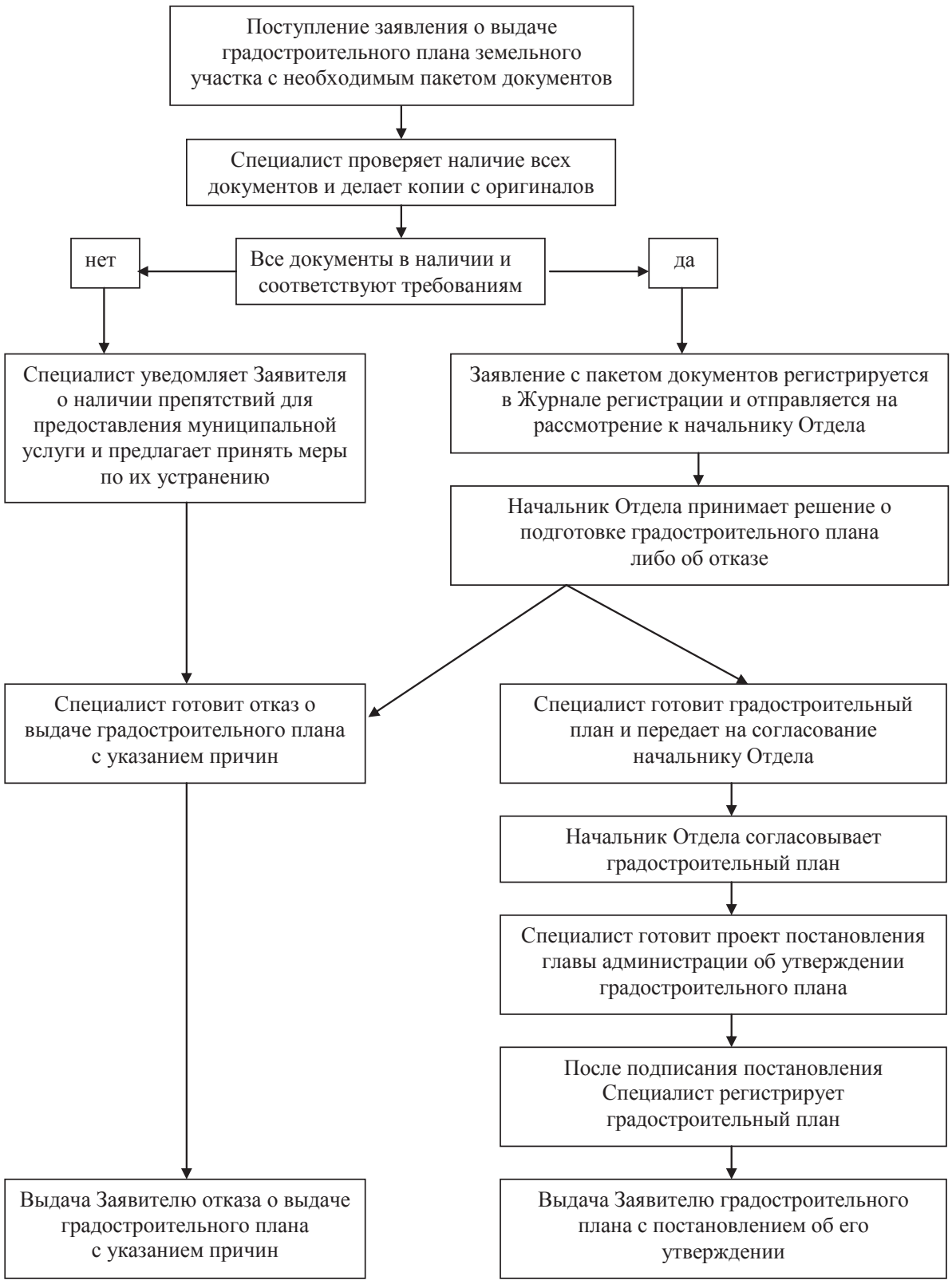

Утверждён постановлением главы Арамильского городского округа от 30.05.12 № 248

АДМИНИСТРАТИВНЫЙ РЕГЛАМЕНТ ПО ПРЕДОСТАВЛЕНИЮ МУНИЦИПАЛЬНОЙ УСЛУГИ «ПРЕДОСТАВЛЕНИЕ ИНФОРМАЦИИ ОБ ОЧЕРЕДНОСТИ ПРЕДОСТАВЛЕНИЯ ЖИЛЫХ ПОМЕЩЕНИЙ НА УСЛОВИЯХ СОЦИАЛЬНОГО НАЙМА» АДМИНИСТРАЦИЕЙ АРАМИЛЬСКОГО ГОРОДСКОГО ОКРУГА

1. ОБЩИЕ ПОЛОЖЕНИЯ

1.1. Административный регламент (далее - регламент) разработан на основании:

Федерального закона от 27 июля 2010 года № 210-ФЗ «Об организации предоставления государственных и муниципальных услуг»;

Постановления главы Арамильского городского округа от 13 февраля 2012 года № 71 «Об утверждении Сводного реестра муниципальных услуг, предоставляемых физическим и (или) юридическим лицам в Арамильском городском округе»;

Постановления главы Арамильского городского округа от 23 мая 2011 года № 654 «Об утверждении порядка разработки и проведения экспертизы проектов административных регламентов предоставления муниципальных услуг органами местного самоуправления Арамильского городского округа и утверждения соответствующих административных регламентов».

Регламент определяет порядок, сроки и последовательность действий Администрации Арамильского городского округа (далее - Администрация) при предоставлении муниципальной услуги по предоставлению информации об очередности предоставления жилых помещений на условиях социального найма.

1.2. Предоставление муниципальной услуги включает в себя:

- прием граждан;
- рассмотрение обращений граждан;
- предоставление информации об очередности предоставления жилых помещений на условиях социального найма и выдача справки о времени принятия гражданина на учет и номере очереди, либо об отсутствии решения о признании гражданина нуждающимся в улучшении жилищных условий.

1.3. Заявителями о предоставлении муниципальной услуги являются физические лица, заинтересованные в предоставлении данной услуги, постоянно или преимущественно проживающие на территории Арамильского городского округа или их представители, действующие на основании доверенности, оформленной в соответствии с Гражданским кодексом Российской Федерации (далее - заявители).

1.4. Способы информирования заявителей о предоставлении услуги.

Информацию по вопросам предоставления муниципальной услуги можно получить непосредственно на консультации в Отделе по учету и распределению жилья Администрации Арамильского городского округа (далее – Отдел по учету и распределению жилья) и на официальном сайте Администрации.

Место нахождения Отдела по учету и распределению жилья Администрации Арамильского городского округа - город Арамиль, улица 1 Мая, дом 12, кабинет № 23.

Почтовый адрес: 624000, город Арамиль, улица 1 Мая, дом 12.

Телефон 8(34374) 3-03-96.

Прием граждан осуществляется: четверг – с 9.00 до 16.00, перерыв с 12 до 13 часов.

Официальный сайт Администрации: www.aramil.midural.ru.

Адрес электронной почты: aramilgo@rambler.ru

1.5 Действия (бездействие) специалиста, а также решения органа местного самоуправления могут быть обжалованы гражданами в судебном порядке в соответствии с действующим законодательством.

2. СТАНДАРТ ПРЕДОСТАВЛЕНИЯ МУНИЦИПАЛЬНОЙ УСЛУГИ

2.1. Наименование муниципальной услуги: «Предоставление информации об очередности предоставления жилых помещений на условиях социального найма».

2.2. Муниципальную услугу предоставляет Администрация Арамильского городского округа.

Процедура предоставления муниципальной услуги осуществляется Отделом по учету и распределению жилья.

2.3. Результатом оказания муниципальной услуги является информирование граждан, состоящих на учете в качестве нуждающихся в жилых помещениях, предоставляемых по договору социального найма, о номере очереди, а в случае направления гражданином запроса - предоставление справок о времени принятия гражданина на учет и номере очереди, либо об отсутствии решения о признании гражданина нуждающимся в улучшении жилищных условий.

2.4. При личном обращении услуга предоставляется в порядке очередности. Максимальное время предоставления муниципальной услуги при личном обращении – 15 минут. Письменные обращения граждан рассматриваются в течение 30 дней с момента поступления обращения в Администрацию.

2.5. Предоставление услуги регулируют следующие нормативные акты:

Жилищный кодекс Российской Федерации от 29 декабря 2004 года № 188-ФЗ;

Федеральный закон «О порядке рассмотрения обращений граждан Российской Федерации» от 02 мая 2006 года № 59-ФЗ;

Федеральный закон от 27 июля 2010 года № 210-ФЗ «Об организации предоставления государственных и муниципальных услуг»;

Устав Арамильского городского округа;

Постановление главы Арамильского городского округа от 13 февраля 2012 года № 71 «Об утверждении Сводного реестра муниципальных услуг, предоставляемых физическим и (или) юридическим лицам в Арамильском городском округе».