Заполняется заместителем главы Администрации по социальным вопросам:

Дата принятия документов

_____
(подпись работника, принявшего документы)

Документы приняты на листах
Номер заявления

Приложение № 2
к Административному регламенту

Расписка о получении документов

«_____» _____20____ года получен пакет документов о переоформлении разрешения на право организации розничного рынка (регистрационный № _____ от «____» _____20___ г.).

Пакет содержит следующие документы:

1) заявление, оформленное на бланке установленного образца (Приложение 1);
2) копии учредительных документов (оригиналы учредительных документов в случае, если верность копий не удостоверена нотариально);
3) выписка из единого государственного реестра юридических лиц или нотариально удостоверенная копия;
4) нотариально удостоверенная копия свидетельства о постановке юридического лица на учет в налоговом органе;
5) нотариально удостоверенная копия документа, подтверждающего право на объект или объекты недвижимости, расположенные на территории, в пределах которой предполагается организовать рынок.

Заместитель главы Администрации
Арамильского городского округа по соц. вопросам /Ф.И.О/

«_____» _____20___ г.

_____часов____минут

Приложение № 3
к Административному регламенту

РОССИЙСКАЯ ФЕДЕРАЦИЯ АДМИНИСТРАЦИЯ АРАМИЛЬСКОГО ГОРОДСКОГО ОКРУГА

624001, Свердловская область, г. Арамиль, ул. 1 Мая, 12. Телефон 3-17-30. Факс 3-02-40
E-mail:aramigo@rambler.ru
№ _____ « ____ » _____ 20_____ г.

Уведомление
о приеме заявления к рассмотрению

Уведомляем, что на основании п.3 постановления Правительства Российской Федерации от 10 марта 2007 года № 148 «Об утверждении правил выдачи разрешений на право организации розничного рынка» Ваше заявление о переоформлении разрешения на право организации розничного рынка принято к рассмотрению.

Глава Арамильского городского округа /Ф.И.О./

Ф. И. О. исполнителя
тел. исполнителя

Приложение № 4
к Административному регламенту

РОССИЙСКАЯ ФЕДЕРАЦИЯ АДМИНИСТРАЦИЯ АРАМИЛЬСКОГО ГОРОДСКОГО ОКРУГА

624001, Свердловская область, г. Арамиль, ул. 1 Мая, 12. Телефон 3-17-30. Факс 3-02-40
E-mail:aramigo@rambler.ru
№ _____ « ____ » _____ 20_____ г.

Уведомление
о необходимости устранения нарушений в оформлении заявления
и (или) предоставлении отсутствующих документов)

Рассмотрев представленные Вами, документы для переоформления разрешения на право организации розничного рынка, сообщаем о наличии нарушений в оформлении заявления и отсутствии некоторых документов, требующихся согласно Федерального закона от 30.12.2006г. № 271-ФЗ «О розничных рынках и внесении изменений в Трудовой кодекс Российской Федерации».

На основании изложенного, руководствуясь действующим законодательством, предлагаем Вам устранить нарушения в оформлении заявления: _____ _____, и предоставить отсутствующие документы: _____.

Глава Арамильского городского округа /Ф.И.О./

Ф. И. О. исполнителя
тел. исполнителя

Приложение № 5
к Административному регламенту

Утверждена Постановлением Правительства Свердловской области от 8 мая 2007 г. № 391-ПП

РОССИЙСКАЯ ФЕДЕРАЦИЯ
АДМИНИСТРАЦИЯ
АРАМИЛЬСКОГО ГОРОДСКОГО ОКРУГА

624001, Свердловская область, г. Арамиль, ул. 1 Мая, 12. Телефон 3-17-30. Факс 3-02-40
E-mail:aramigo@rambler.ru
№ _____ « ____ » _____ 20_____ г.

УВЕДОМЛЕНИЕ
О ВЫДАЧЕ РАЗРЕШЕНИЯ (ОТКАЗЕ) НА ПРАВО ОРГАНИЗАЦИИ РОЗНИЧНОГО РЫНКА

Уведомляем Вас о том, что на основании статьи 7 Федерального закона от 30 декабря 2006 года № 271-ФЗ «О розничных рынках и о внесении изменений в Трудовой кодекс Российской Федерации» принято решение о переоформлении разрешения (отказе) на организацию розничного рынка.

Протокол № ___ от "___" _____ 20_ года.

Глава Арамильского городского округа /Ф.И.О./

Ф. И. О. исполнителя
тел. исполнителя

Приложение № 6
к Административному регламенту

Утверждена
Постановлением Правительства
Свердловской области
от 8 мая 2007 г. № 391-ПП

Р А З Р Е Ш Е Н И Е
НА ПРАВО ОРГАНИЗАЦИИ РОЗНИЧНОГО РЫНКА

Регистрационный номер **№ ___ «____» _____ 20____ г.**

Администрация Арамильского городского округа
(наименование администрации городского округа, выдавшей разрешение)

Заявитель _____
_____
организационно-правовая форма, полное и сокращенное наименование юридического лица)

Адрес местонахождения организации _____
_____

Идентификационный номер налогоплательщика (ИНН) _____

На основании настоящего разрешения заявитель приобретает право на организацию розничного рынка
по адресу _____
_____
(местонахождение объекта или объектов недвижимости)

Площадь розничного рынка _____
(квадратных метров)

Тип рынка _____

Срок действия разрешения с **«__» _____ 20__года по «__» _____ 20___ года**.
Основание: протокол Комиссии по выдаче разрешений на право организации розничных рынков на территории Арамильского городского округа

Продлен с **«__»_____ 20__года по «__» _____ 20__ года**
В соответствии с постановлением Администрации Арамильского городского округа
от «__»_____ 20__г. **№ ___**

Глава Арамильского городского округа /Ф.И.О./

Ф. И. О. исполнителя
тел. исполнителя
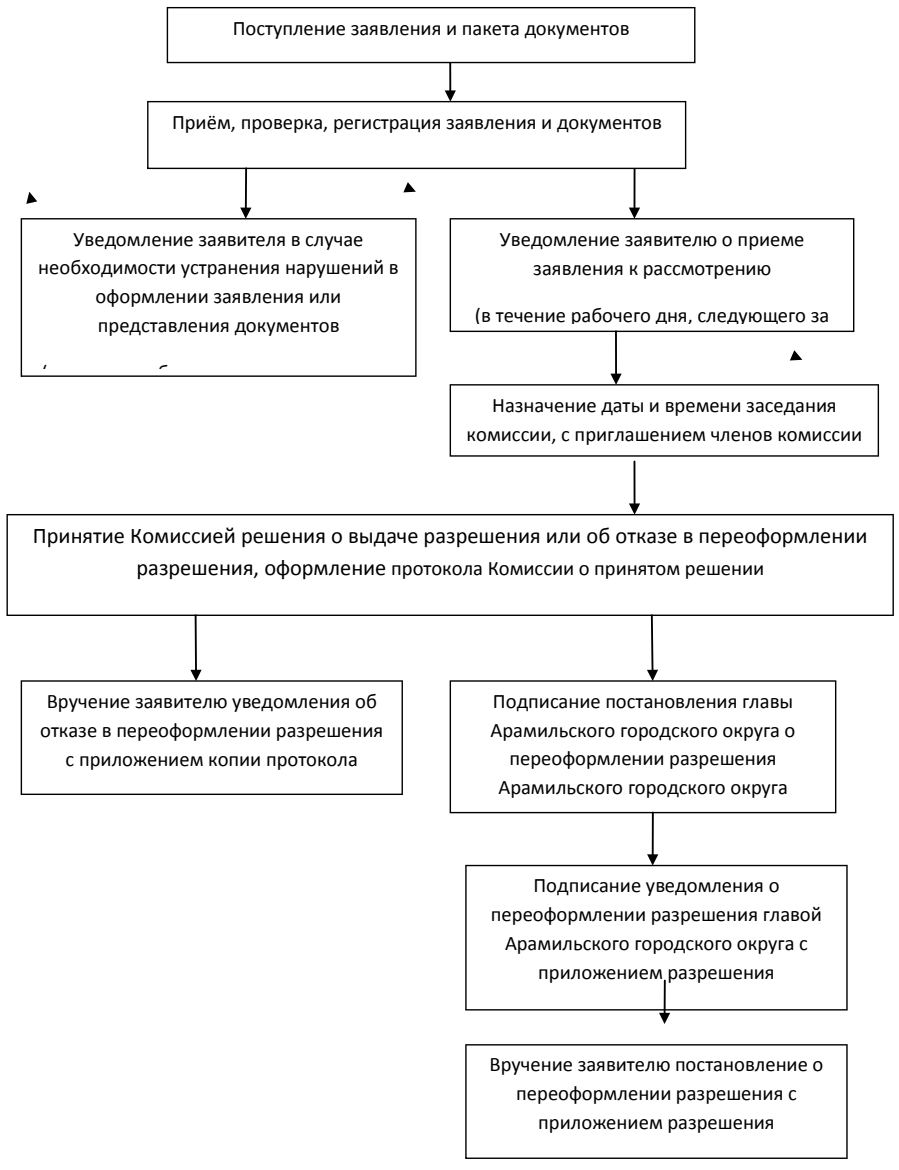
Приложение № 7 к Административному регламенту