ЗАЯВЛЕНИЕ О ПРЕДОСТАВЛЕНИИ РАЗРЕШЕНИЯ НА УСЛОВНО РАЗРЕШЕННЫЙ ВИД ИСПОЛЬЗОВАНИЯ ЗЕМЕЛЬНОГО УЧАСТКА ИЛИ ОБЪЕКТА КАПИТАЛЬНОГО СТРОИТЕЛЬСТВА

На основании статьи 39 Градостроительного кодекса Российской Федерации от 29.12.2004 года № 190-ФЗ, Правил землепользования и застройки Арамильского городского округа

Прошу (просим) предоставить разрешение на условно разрешенный вид использования земельного участка (объекта капитального строительства) – (нужное подчеркнуть),

расположенного по адресу: _____

_____

_____,

(указать испрашиваемый для установления разрешенный вид использования

_____

земельного участка или объекта капитального строительства)

земельного участка, расположенного в границах территориальной зоны

_____

(указать наименование территориальной зоны, в границах которой располагается

_____,

земельный участок, согласно Правилам землепользования и застройки)

в связи с _____

(указать причину обращения)

Приложение:

1. Свидетельство о государственной регистрации физического лица в качестве индивидуального предпринимателя на ____ л. ____ экз.
2. Свидетельство о государственной регистрации юридических лиц на ____ л. ____ экз.
3. Правоустанавливающий документ на земельный участок на ____ л. ____ экз.
4. Правоустанавливающий документ на объект капитального строительства или помещения, в нем расположенные на ____ л. ____ экз.
5. Кадастровый паспорт земельного участка на ____ л. ____ экз.
6. Выкопировка из Правил землепользования и застройки с отображением информации о границах территориальных зон на ____ л. ____ экз.
7. Выкопировка из документации по планировке соответствующей территории на ____ л. ____ экз.
8. Ситуационный план - расположение соседних земельных участков с указанием их кадастровых номеров на ____ л. ____ экз.
9. Ситуационный план - расположение соседних земельных участков с указанием их кадастровых номеров на ____ л. ____ экз.

_____ _____

(подпись) (фамилия, имя, отчество)

Приложение № 3
Отдел архитектуры и градостроительства
Администрации Арамильского городского округа

РАСПИСКА № _____ В ПОЛУЧЕНИИ ДОКУМЕНТОВ

От кого: _____,

(Ф.И.О. гражданина или наименование юридического лица - заявителя), проживающего (расположенного) по адресу: _____

_____

Перечень принимаемых документов: .

К заявлению прилагаются следующие документы:

1. Свидетельство о государственной регистрации физического лица в качестве индивидуального предпринимателя на ____ л. ____ экз.
2. Свидетельство о государственной регистрации юридических лиц на ____ л. ____ экз.
3. Правоустанавливающий документ на земельный участок на ____ л. ____ экз.
4. Правоустанавливающий документ на объект капитального строительства или помещения, в нем расположенные на ____ л. ____ экз.
5. Кадастровый паспорт земельного участка на ____ л. ____ экз.
6. Выкопировка из Правил землепользования и застройки с отображением информации о границах территориальных зон на ____ л. ____ экз.
7. Выкопировка из документации по планировке соответствующей территории на ____ л. ____ экз.
8. Ситуационный план - расположение соседних земельных участков с указанием их кадастровых номеров на ____ л. ____ экз.

_____

_____

Дата приема документов: «_____»_____ 20_____ г.

_____

(должность и Ф.И.О. должностного лица, (подпись)
принявшего документы)

Приложение № 4

Бланк Администрации Арамильского городского округа

Кому _____ __
_____ Ф.И.О. гражданина или наименование юридического лица - заявителя) _____
___,
_____
_____
его почтовый индекс и адрес)
_____

УВЕДОМЛЕНИЕ
об отказе в предоставлении разрешения на условно разрешенный вид использования земельного участка или объекта капитального строительства

Администрация Арамильского городского округа отказывает в предоставлении разрешения на условно разрешенный вид использования земельного участка или объекта капитального строительства, (нужное подчеркнуть)

расположенного по адресу: _____

_____

_____

_____,

(указать испрашиваемый для установления разрешенный вид использования

_____

земельного участка или объекта капитального строительства)

в связи с _____

_____

_____

На основании _____

_____

_____

_____ _____

(должность уполномоченного сотрудника (подпись) (расшифровка подписи)
Администрации Арамильского городского
Округа)

Исполнитель:
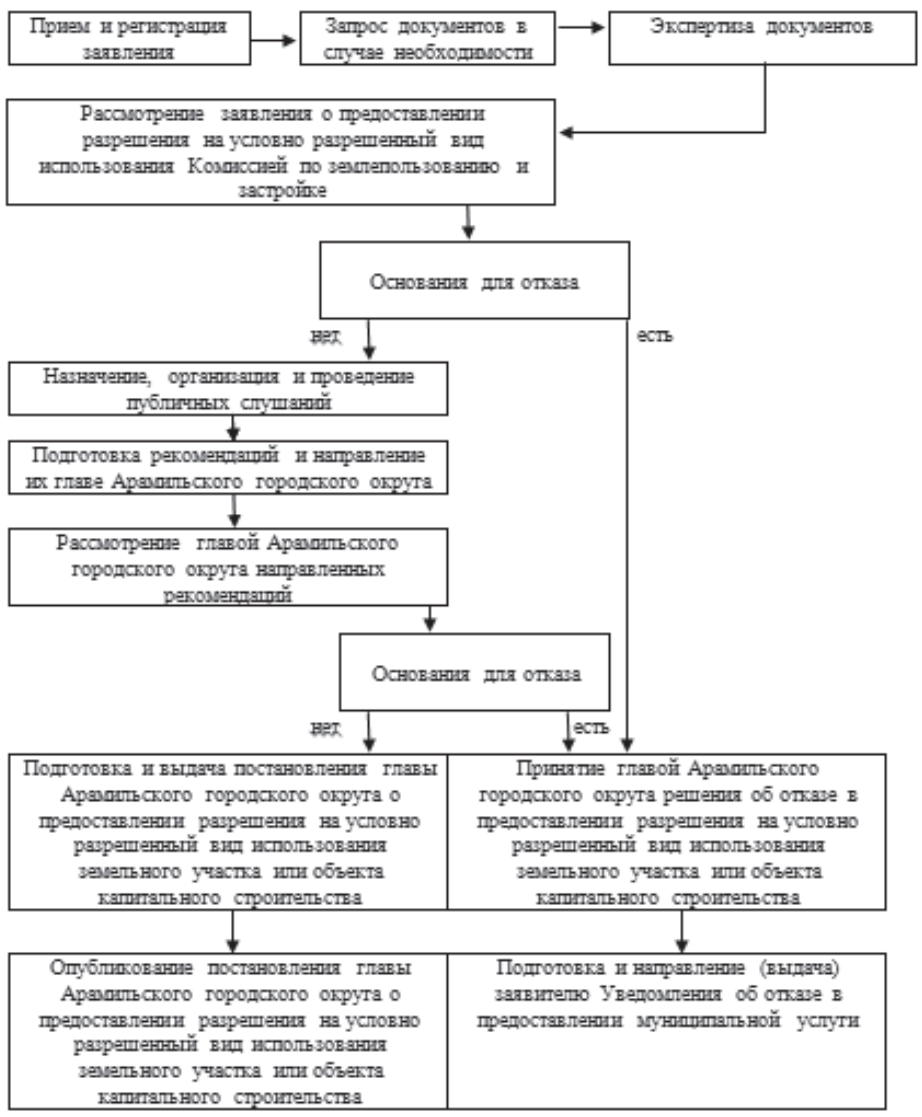
Приложение № 2
БЛОК-СХЕМА ПРЕДОСТАВЛЕНИЯ МУНИЦИПАЛЬНОЙ УСЛУГИ «ПРЕДОСТАВЛЕНИЕ РАЗРЕШЕНИЙ НА УСЛОВНО РАЗРЕШЕННЫЙ ВИД ИСПОЛЬЗОВАНИЯ ЗЕМЕЛЬНОГО УЧАСТКА ИЛИ ОБЪЕКТА КАПИТАЛЬНОГО СТРОИТЕЛЬСТВА»