Приложение № 1
к административному регламенту предоставления муниципальной услуги «Предоставление разрешения на осуществление земляных работ на территории Арамильского городского округа»

В Администрацию Арамильского городского округа

_____
Заявитель (фамилия, имя, отчество - для физических лиц,
_____
полное наименование организации -для юридических лиц),
_____
(почтовый индекс и адрес)
_____
(адрес электронной почты)
_____
(№ телефона)

ЗАЯВЛЕНИЕ
О ВЫДАЧЕ РАЗРЕШЕНИЯ НА ОСУЩЕСТВЛЕНИЕ ЗЕМЛЯНЫХ РАБОТ НА ТЕРРИТОРИИ АРАМИЛЬСКОГО ГОРОДСКОГО ОКРУГА

Прошу выдать разрешение на осуществление земляных работ (указать площадь разрытия): _____ по адресу: Свердловская область, _____
_____
обоснование разрытия (причина): _____
_____
_____

Приложение (в соответствии с п. 2.6 Административного регламента):

п/п	Наименование документа	Кол-во листов

Ответственные за выполнение работ лица (Ф.И.О., должность, контактный телефон).
_____
_____
Заявитель: Ф.И.О. _____
_____

Дата « _____ » _____ 20 _____ год
_____
Подпись

Приложение № 2
к административному регламенту предоставления муниципальной услуги «Предоставление разрешения на осуществление земляных работ на территории Арамильского городского округа»

БЛОК-СХЕМА
ПРЕДОСТАВЛЕНИЯ МУНИЦИПАЛЬНОЙ УСЛУГИ
«ПРЕДОСТАВЛЕНИЕ РАЗРЕШЕНИЯ НА ОСУЩЕСТВЛЕНИЕ ЗЕМЛЯНЫХ РАБОТ НА ТЕРРИТОРИИ АРАМИЛЬСКОГО ГОРОДСКОГО ОКРУГА»

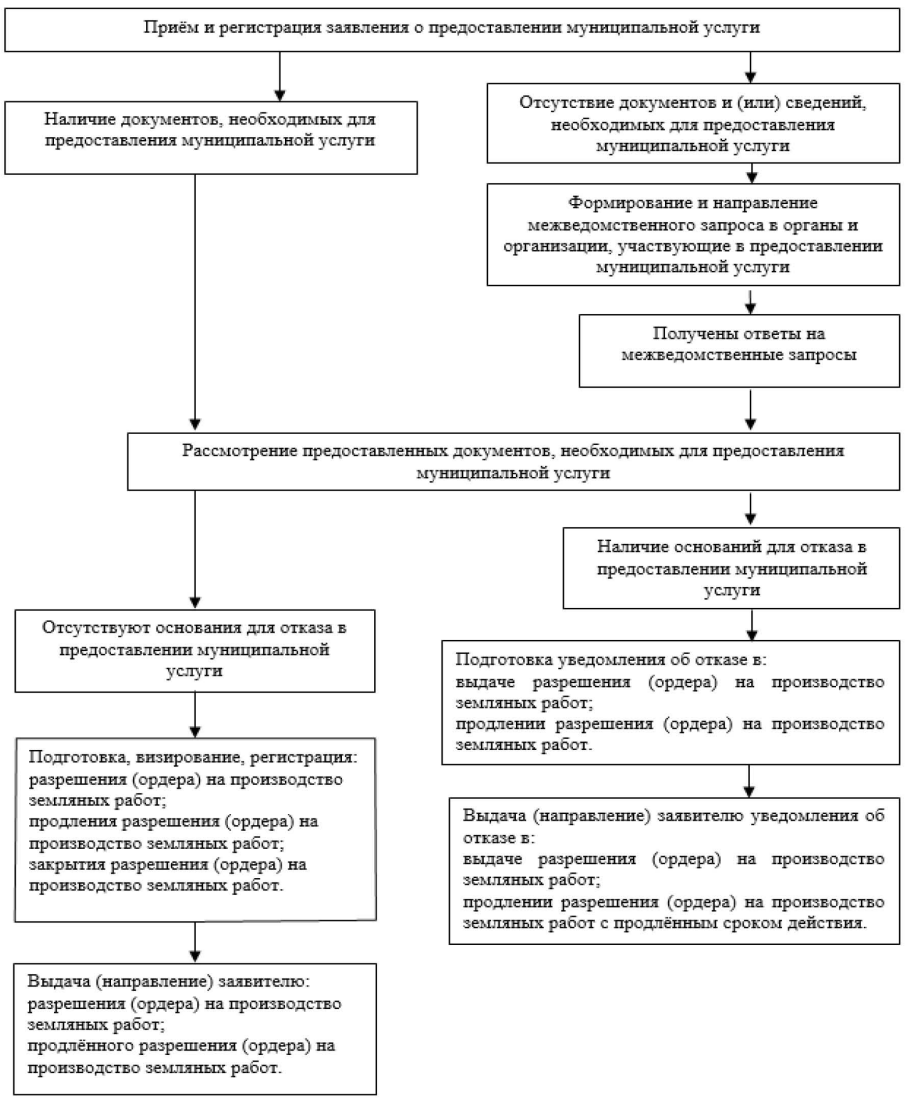

Приложение № 3
к административному регламенту предоставления муниципальной услуги «Предоставление разрешения на осуществление земляных работ на территории Арамильского городского округа»

ОТДЕЛ АРХИТЕКТУРЫ И ГРАДОСТРОИТЕЛЬСВА АДМИНИСТРАЦИИ АРАМИЛЬСКОГО ГОРОДСКОГО ОКРУГА

РАЗРЕШЕНИЕ № ___
НА ОСУЩЕСТВЛЕНИЕ ЗЕМЛЯНЫХ РАБОТ НА ТЕРРИТОРИИ АРАМИЛЬСКОГО ГОРОДСКОГО ОКРУГА

Заявителю _____
(наименование организации - для юридических лиц; Ф.И.О. - для физических лиц, индивидуальных предпринимателей)

разрешается осуществление земляных работ: _____
(характер и вид работ)

работы выполнять в _____ смену(ы)
_____
(наименование и адрес объекта)

с соблюдением требований Правил благоустройства и содержания территории Арамильского городского округа (далее - Правила):

1. Место разрытия оградить щитовым забором высотой не менее 1,2 м. Установить щит с указанием организации, ведущей работы, номером телефона и фамилией ответственного лица. Через траншеи (котлованы) должны быть установлены пешеходные мостики с перилами, освещение.
2. Все материалы и грунт размещать только в пределах огражденного участка; грунт, непригодный для обратной засыпки, вывозить по ходу работы.
3. Для обеспечения свободного постоянного доступа к колодцам подземных сооружений запрещается заваливать их грунтом или стройматериалами.
4. Закрытие (засыпка) траншей (котлованов) должна производиться только под контролем представителя МБУ «Арамильская Служба Заказчика» с составлением акта о закрытии траншеи.
5. Запрещается снимать ограждения до полного восстановления покрытий.
6. Уборка материалов и лишнего грунта должна быть произведена строительной организацией в течение 24 часов по окончании засыпки мест разрытия.
7. Во избежание повреждений подземных сооружений до начала работ на место должны быть вызваны представители заинтересованных организаций.
8. При ведении работ на проезжей части дорог или тротуарах должны быть выставлены соответствующие знаки, освещенные в ночное время, и сигнальные красные фонари.
9. Никаких изменений или отступлений от утвержденного проекта без соответствующего согласования не допускается. При осуществлении работ должно сохраняться нормальное движение транспорта и пешеходов, а также въезды во дворы домовладений, подходы к жилым помещениям.
10. Настоящее разрешение должно находиться на месте осуществления земляных работ.

Я, _____
_ (заявитель), обязуюсь строго соблюдать Правила и условия, перечисленные в пунктах 1 - 10 настоящего разрешения, выполнить работы в срок, указанный в разрешении. Подтверждаю, что данный объект полностью обеспечен материалами, рабочей силой, типовым ограждением, а также необходимыми дорожными знаками. По окончанию проведения работ обязуюсь в течение 3 рабочих дней предоставить в Отдел архитектуры и градостроительства Администрации Арамильского городского округа акт о закрытии траншеи и акт приемки выполненных работ по восстановлению нарушенного благоустройства. В предусмотренных Правилами случаях обязуюсь заказать выполнение исполнительной съемки на топографических планах в масштабе 1:500 специализированному предприятию, имеющему разрешение на указанный вид деятельности.
Я,_____
__ (заявитель), информирован об ответственности, предусмотренной действующим законодательством, в случае неисполнения установленного порядка осуществления земляных работ и их обязательств, предусмотренных Правилами.

_____ _____
(ФИО) (подпись)
_____
« ____ » _____ 20 _____ года

Адреси№телефонаорганизации: _____
_____

Домашнийадреси№телефонаответственноголица _____
_____

Осуществлениеработразрешено:

с « _____ » _____ 20 ____ года по « _____ » _____ 20 ____ года

Подписьлица,выдавшегоразрешение
___
_____ _____
(ФИО) (подпись)

« _____ » _____ 20 __ года

Приложение № 4
к административному регламенту предоставления муниципальной услуги «Предоставление разрешения на осуществление земляных работ на территории Арамильского городского округа»

ОТДЕЛ АРХИТЕКТУРЫ И ГРАДОСТРОИТЕЛЬСВА АДМИНИСТРАЦИИ АРАМИЛЬСКОГО ГОРОДСКОГО ОКРУГА

РАЗРЕШЕНИЕ № ___
НА ОСУЩЕСТВЛЕНИЕ ЗЕМЛЯНЫХ (АВАРИЙНО-ВОССТАНОВИТЕЛЬНЫХ) РАБОТ НА ТЕРРИТОРИИ АРАМИЛЬСКОГО ГОРОДСКОГО ОКРУГА

Заявителю _____
(наименование организации - для юридических лиц; Ф.И.О. - для физических лиц, индивидуальных предпринимателей)

разрешается осуществление земляных работ: _____
(характер и вид работ)

работы выполнять в _____ смену(ы)
_____
(наименование и адрес объекта)

Работа должна быть выполнена с « _____ » _____ 201 __ года
по « _____ » _____ 201 __ года
с соблюдением Правил благоустройства и содержания территории Арамильского городского округа.
Об административной ответственности за невыполнение (нарушение) Правил благоустройства и содержания территории Арамильского городского округа я предупрежден.
По окончанию проведения работ обязуюсь в течение 3 рабочих дней предоставить в Отдел архитектуры и градостроительства Администрации Арамильского городского округа акт о закрытии траншеи и акт приемки выполненных работ по восстановлению нарушенного благоустройства.
Подпись ответственного лица _____ « ____ » _____ 20 _____ год.