РОССИЙСКАЯ ФЕДЕРАЦИЯ
СВЕРДЛОВСКАЯ ОБЛАСТЬ

ПОСТАНОВЛЕНИЕ

АДМИНИСТРАЦИИ АРАМИЛЬСКОГО ГОРОДСКОГО ОКРУГА

от 25.03.2020 № 164

О внесении изменений в постановление Администрации Арамильского городского округа от 08.11.2013 № 435 «Об определении границ прилегающих к некоторым организациям и объектам территорий, на которых не допускается розничная продажа алкогольной продукции на территории Арамильского городского округа»

В соответствии со статьей 16 Федерального закона от 22 ноября 1995 года № 171-ФЗ «О государственном регулировании производства и оборота этилового спирта, алкогольной и спиртосодержащей продукции и об ограничении потребления (распития) алкогольной продукции», постановлением Правительства Российской Федерации от 27 декабря 2012 года № 1425 «Об определении органами государственной власти субъектов Российской Федерации мест массового скопления граждан и мест нахождения источников повышенной опасности, в которых не допускается розничная продажа алкогольной продукции, а также определении органами местного самоуправления границ прилегающих к некоторым организациям и объектам территорий, на которых не допускается розничная продажа алкогольной продукции», статьей 101 Областного Закона от 10 марта 1999 года № 4-ОЗ «О правовых актах Свердловской области», руководствуясь статьей 31 Устава Арамильского городского округа

ПОСТАНОВЛЯЮ:

1. Внести в постановление Администрации Арамильского городского округа от 08.11.2013 № 435 «Об определении границ прилегающих к некоторым организациям и объектам территорий, на которых не допускается розничная продажа алкогольной продукции на территории Арамильского городского округа» следующие изменения:

1.1 Приложение № 1 «Перечень организаций и объектов, на прилегающих территориях к которым не допускается розничная продажа алкогольной продукции» изложить в редакции приложения № 1 к настоящему постановлению.

1.2. Приложение № 2 «Порядок определения прилегающих территорий, на которых не допускается розничная продажа алкогольной продукции» изложить в редакции приложения № 2 к настоящему постановлению.

1.3 Приложение № 3 «Схемы границ прилегающих территорий для каждой организации и объекта в Арамильском городском округе» изложить в редакции приложения № 3 к настоящему постановлению.

2. Опубликовать настоящее постановление в газете «Арамильские вести» и разместить на официальном сайте Арамильского городского округа.

3. Контроль за исполнением настоящего постановления оставляю за собой.

Глава Арамильского городского округа В.Ю. Никитенко

Приложение № 1 к постановлению
Администрации Арамильского городского
округа
от 25.03.2020 № 164

Приложение № 1 к постановлению
Администрации Арамильского городского
округа от 08.11.2013 № 435
«Об утверждении условий размещения и
эксплуатации нестационарных торговых
объектов на территории Арамильского
городского округа»

ПЕРЕЧЕНЬ ОРГАНИЗАЦИЙ И ОБЪЕКТОВ, НА ПРИЛЕГАЮЩИХ ТЕРРИТОРИЯХ К КОТОРЫМ НЕ ДОПУСКАЕТСЯ РОЗНИЧНАЯ ПРОДАЖА АЛКОГОЛЬНОЙ ПРОДУКЦИИ

№	Наименование учреждения, организации	Адрес места нахождения объекта	Расстояние от организаций и объектов до границ прилегающих территорий, на которых не допускается розничная продажа алкогольной продукции, метров
Детские и образовательные организации			
1	Муниципальное бюджетное образовательное учреждение «Средняя общеобразовательная школа № 4»	г. Арамиль, ул. Рабочая, 130	50
2	Муниципальное бюджетное образовательное учреждение «Средняя общеобразовательная школа № 3»	п. Арамиль, ул. Станционная, 1 - Е	50
3	Муниципальное бюджетное образовательное учреждение «Средняя общеобразовательная школа № 3», здание начальной школы	п. Арамиль, ул. Станционная, 11-А	50
4	Муниципальное автономное образовательное учреждение «Средняя общеобразовательная школа № 1» здание начальной школы	г. Арамиль, ул. 1 Мая, 60	50

5	Муниципальное автономное образовательное учреждение «Средняя общеобразовательная школа № 1» здание средней школы	г. Арамиль, ул. 1 Мая, 60	50
6	Муниципальное бюджетное дошкольное образовательное учреждение «Детский сад комбинированного вида № 5 «Светлячок» комбинированного вида	пос. Светлый, 5а	50
7	Муниципальное автономное дошкольное образовательное учреждение "Детский сад комбинированного вида № 4 "Солнышко"	г. Арамиль, ул. Горбачева, 10	50
8	Муниципальное бюджетное дошкольное образовательное учреждение "Детский сад № 6 "Колобок"	п. Арамиль, ул. Ломоносова, 2	50
9	Муниципальное автономное дошкольное образовательное учреждение "Детский сад № 1 "Алёнка"	г. Арамиль, пер. Текстильщиков, 4а	50
10	Муниципальное автономное дошкольное образовательное учреждение "Детский сад № 3 "Родничок"	г. Арамиль, ул. Рабочая, 118	50
11	Муниципальное автономное дошкольное образовательное учреждение "Детский сад № 2 "Радуга"	г. Арамиль, ул. Свердлова, 22а	50
12	Муниципальное автономное дошкольное образовательное учреждение "Детский сад № 7 "Золотой ключик"	г. Арамиль, ул. Рабочая, 129, а	50
13	Муниципальное автономное дошкольное образовательное учреждение "Детский Сад № 8 "Сказка"	г. Арамиль, ул. Космонавтов, 1	50
14	Государственное бюджетное профессиональное образовательное учреждение Свердловской области «Екатеринбургский Техникум отраслевых технологий и сервиса»	г. Арамиль, ул. Космонавтов,9/4	50
15	Муниципальное бюджетное учреждение дополнительного образования "Детская школа искусств"	г. Арамиль, ул. 1-е Мая, 3	50

16	Муниципальное бюджетное учреждение дополнительного образования "Центр развития творчества детей и юношества "ЮНТА"	г. Арамиль, ул. 1-е Мая, 58а	50
17	Муниципальное бюджетное учреждение дополнительного образования "Центр развития творчества детей и юношества "ЮНТА"	г. Арамиль, ул. Космонавтов, 11	50
18	Государственное автономное учреждение дополнительного профессионального образования свердловской области "Арамильский учебно-технический центр агропромышленного комплекса"	г. Арамиль, ул. Курчатова, 30	50
19	Негосударственное образовательное частное учреждение дополнительного профессионального образования «Свердловская областная автошкола ВОА»	г. Арамиль, ул. Пролетарская, 2 а	50
20	Муниципальное автономное образовательное учреждение дополнительного образования "Детско-юношеская спортивная школа "Дельфин" (далее – МАОУ ДО ДЮСШ «Дельфин»)	г. Арамиль, ул. 1 Мая, 60В (плавательный бассейн) (борцовский зал)	50
21	МАОУ ДО ДЮСШ «Дельфин»	г. Арамиль, ул. 1 Мая, 60г (хоккейный корт)	50
22	МАОУ ДО ДЮСШ «Дельфин»	г. Арамиль, ул. Красноармейская, 118	50
23	МАОУ ДО ДЮСШ «Дельфин»	г. Арамиль, ул. Садовая, 121/1 (хоккейный корт)	50
24	Государственное бюджетное учреждение Комплексный центр социального обслуживания населения Сысертского района	г. Арамиль, ул. Свердлова, 14а	50
Объекты спорта			
25	Спортивный комплекс Муниципального автономного учреждения Центр развития физической культуры, спорта и молодежной политики «Созвездие» (далее – МАУ Центр «Созвездие»)	г. Арамиль, ул. 1 Мая, 62	25

26	Лыжная база, МАУ Центр «Созвездие»	г. Арамиль, ул. Садовая, 21, пом. 41	25
27	Лыжная трасса, МАУ Центр «Созвездие»	г. Арамиль, ул. Садовая, 21-А	25
28	Футбольное поле, МАУ Центр «Созвездие»	г. Арамиль, ул. Садовая, 7-А	25
29	Хоккейный корт, МАУ Центр «Созвездие»	пос. Арамиль, ул. Свердлова, 8/Б	25
30	Хоккейный корт, спортивная площадка МАУ Центр «Созвездие»	пос. Светлый, 42а	25
31	Спортивно-оздоровительный клуб «Аркос», МАУ Центр «Созвездие»	пос. Светлый, 42а	25
32	Клуб по месту жительства «Юность», МАУ Центр «Созвездие»	г. Арамиль, ул. Ленина, 2г	25
33	Клуб по месту жительства «Спортивный», МАУ Центр «Созвездие»	г. Арамиль, ул. Космонавтов, 9/1	25
34	Клуб по месту жительства «Арамис», МАУ Центр «Созвездие»	г. Арамиль, ул. Рабочая, 104, пом.2	25
35	Клуб по месту жительства «Белые росы», МАУ Центр «Созвездие»	г. Арамиль, Гарнизон, 22	25
36	Хоккейный корт, МАУ Центр «Созвездие»	г. Арамиль, ул. Полевая, 14	25
37	Хоккейный корт, МАУ Центр «Созвездие»	ст. Арамиль, ул. Станционная, 11	25
38	Хоккейный корт, МАУ Центр «Созвездие»	г. Арамиль, ул. Гарнизон, 17	25
39	Боксерский зал «Олимп», Спортивный зал, Шахматный клуб «Белая ладья», МАУ Центр «Созвездие»	г. Арамиль, ул. Рабочая, 120-А	25
40	Клуб по месту жительства «Левобережье», МАУ Центр «Созвездие»	г. Арамиль, ул. Щорса, 57	25
Медицинские учреждения			
41	Государственное бюджетное учреждения здравоохранения Свердловской области «Арамильская городская больница»	г. Арамиль, ул. Садовая, 10	25
42	Детская поликлиника	г. Арамиль, ул. Ленина, 2в	25
43	Фельдшерско-акушерский пункт	пос. Арамиль, ул. Ломоносова, 2а	25
44	Общая врачебная практика	пос. Светлый, 42а	25

45	Общество с ограниченной ответственностью «Ставр» стоматология	г. Арамиль, ул. Новая, 36	25
46	Общество с ограниченной ответственностью «Лесан» стоматология	г. Арамиль, ул. Рабочая, 126	25
47	Общество с ограниченной ответственностью «Медицинский центр УЗИ-диагностики «Медар»	г. Арамиль, ул. 1 Мая, 69	25
48	Общество с ограниченной ответственностью «Де МЕД»	г. Арамиль, ул. 1 Мая, 59	25
49	Общество с ограниченной ответственностью «МЦ Эдельвейс»	г. Арамиль, ул. 1 Мая, 2 а	25
50	Общество с ограниченной ответственностью «МЦ Эдельвейс»	г. Арамиль, ул. 1 Мая, 8б	25
51	Общество с ограниченной ответственностью «Фемина»	г. Арамиль, ул. 1 Мая, 69А	25
52	Общество с ограниченной ответственностью «Дентл Клиник»	г. Арамиль, ул. 1 Мая, 69	25
53	Общество с ограниченной ответственностью «Стандарт»	г. Арамиль, ул. Пролетарская, 2А	25
54	Общество с ограниченной ответственностью «Кайман»	г. Арамиль, ул. 1 Мая, 71	25
Вокзалы			
55	Железнодорожный вокзал	п. Арамиль, ул. Станционная	25

Приложение № 2 к постановлению
Администрации Арамильского
городского округа
от 25.03.2020 № 164

Приложение № 2 к постановлению
Администрации Арамильского
городского округа от 08.11.2013
№ 435
«Об утверждении условий
размещения и эксплуатации
нестационарных торговых объектов
на территории Арамильского
городского округа»

ПОРЯДОК ОПРЕДЕЛЕНИЯ ПРИЛЕГАЮЩИХ ТЕРРИТОРИЙ, НА КОТОРЫХ НЕ ДОПУСКАЕТСЯ РОЗНИЧНАЯ ПРОДАЖА АЛКОГОЛЬНОЙ ПРОДУКЦИИ

1. Настоящий Порядок расчета расстояния от организаций и (или) объектов до границ прилегающих территорий, на которых не допускается розничная продажа алкогольной продукции, разработан в соответствии с Правилами, утвержденными постановлением Правительства Российской Федерации от 27 декабря 2012 года № 1425 «Об определении органами государственной власти субъектов Российской Федерации мест массового скопления граждан и мест нахождения источников повышенной опасности, в которых не допускается розничная продажа алкогольной продукции, а также определения органами местного самоуправления границ прилегающих к некоторым организациям и объектам территорий, на которых не допускается розничная продажа алкогольной продукции».

2. Перечень документов, использованных при разработке настоящего Порядка:

Федеральный закон Российской Федерации от 22 ноября 1995 года № 171-ФЗ «О государственном регулировании производства и оборота этилового спирта, алкогольной и спиртосодержащей продукции и об ограничении потребления (распития) алкогольной продукции»;

Федеральный закон Российской Федерации от 04 декабря 2007 № 329-ФЗ «О физической культуре и спорте в Российской Федерации» (далее - Закон о физической культуре и спорте);

Федеральный закон Российской Федерации от 29 декабря 2012 года № 273-ФЗ «Об образовании в Российской Федерации» (далее - Закон об образовании);

Федеральный закон Российской Федерации от 21 ноября 2011 года № 323-ФЗ «Об основах охраны здоровья граждан в Российской Федерации» (далее - Закон об охране здоровья граждан);

Постановление Правительства Российской Федерации от 16 апреля 2012 года № 291 «О лицензировании медицинской деятельности (за исключением указанной деятельности, осуществляемой медицинскими организациями и другими организациями, входящими в частную систему здравоохранения, на территории инновационного центра «Сколково»)»;

Закон Свердловской области от 29 октября 2013 года № 103-ОЗ «О регулировании отдельных отношений в сфере розничной продажи алкогольной продукции и ограничения ее потребления на территории Свердловской области»;

3. Розничная продажа алкогольной продукции не допускается на территориях, прилегающих:

1) к детским, образовательным, медицинским организациям и объектам спорта;

2) к оптовым и розничным рынкам, вокзалам, аэропортам и иным местам массового скопления граждан, и местам нахождения источников повышенной опасности, определенным органами государственной власти субъектов Российской Федерации;

3) к объектам военного назначения.

4. В настоящем Порядке используются следующие понятия:

1) образовательные организации - организации, определенные в соответствии с Законом об образовании и имеющие лицензию на осуществление образовательной деятельности;

2) детские организации - организации, осуществляющие деятельность по дошкольному и начальному общему образованию (по Общероссийскому классификатору видов экономической деятельности код 80.1, кроме кода 80.10.3);

3) медицинские организации - юридические лица независимо от организационно-правовой формы, индивидуальные предприниматели, определенные в соответствии с Законом об основах охраны здоровья граждан и осуществляющие медицинскую деятельность на основании лицензии;

4) объекты спорта - объекты недвижимого имущества или комплексы недвижимого имущества, специально предназначенные для проведения физкультурных мероприятий и (или) спортивных мероприятий, в том числе спортивные сооружения, определенные в соответствии с Законом о физической культуре и спорту;

5) места массового скопления граждан - территории, расположенные за пределами зданий (строений, сооружений), являющиеся местами проведения публичных мероприятий, организуемых в соответствии с федеральным законом о собраниях, митингах, демонстрациях, шествиях и пикетированиях, с заявленной численностью участников не менее 100;

6) места нахождения источников повышенной опасности - территории, расположенные в границах опасных производственных объектов,

определенных в соответствии с Законом о промышленной безопасности, для которых предусмотрена обязательная разработка декларации промышленной безопасности;

7) обособленная территория - территория, границы которой обозначены ограждением (объектами искусственного происхождения), прилегающая к зданию (строению, сооружению), в котором расположены организации и (или) объекты, указанные в п. 3 настоящего Порядка;

8) стационарный торговый объект - торговый объект, представляющий собой здание или часть здания, строение или часть строения, прочно связанные фундаментом такого здания, строения с землей и присоединенные к сетям инженерно-технического обеспечения, в котором осуществляется розничная продажа алкогольной продукции.

4. Территория, прилегающая к организациям и объектам, указанным в п. 3 настоящего Порядка (далее - прилегающая территория), включает обособленную территорию (при наличии таковой), а также территорию, определяемую с учетом конкретных особенностей местности и застройки, примыкающую к границам обособленной территории либо непосредственно к зданию (строению, сооружению), в котором расположены организации и (или) объекты, указанные в п. 3 настоящего Порядка (далее - дополнительная территория).

5. Определить способ расчета расстояния от детских, образовательных, медицинских организаций, объектов спорта, вокзалов и рынков до границ прилегающих территорий, на которых не допускается розничная продажа алкогольной продукции:

1) при наличии обособленной территории - по прямой линии без учета искусственных и естественных преград от выхода с обособленной территории организации (объекта) до входа для посетителей в стационарный торговый объект или объект, оказывающий услугу общественного питания.

При наличии более одного выхода с обособленной территории расчет производится с учетом каждого официального утвержденного выхода с обособленной территории для посетителей;

2) при отсутствии обособленной территории - по прямой линии без учета искусственных и естественных преград от выхода из здания (сооружения), в котором расположена организация (объект), до входа для посетителей в стационарный торговый объект или объект, оказывающий услугу общественного питания.

Пожарные, запасные выходы из здания (сооружения) при расчете расстояния не учитываются.

При размещении организаций и (или) объектов, указанных в п. 3 настоящего Порядка, в одном здании (строении, сооружении) с торговым объектом или объектом общественного питания расчет расстояния производится по кратчайшему маршруту движения от входа для посетителей в организации и (или) объекты, указанные в п. 3 настоящего Порядка, до входа для посетителей в торговый объект или объект общественного питания.

6. Установить минимальное расстояние от организаций и объектов,

указанных в п. 3 настоящего Порядка:

Организации (объекты)	Минимальное расстояние (м)
Детские	50
Образовательные	50
Медицинские	25
Объекты спорта	25
Рынок	25
Объекты военного значения	25

7. Расчеты расстояния от организаций и (или) объектов, указанных в п. 3 настоящего Порядка, до границ прилегающих территорий производятся по каждой организации (объекту) согласно схемам границ прилегающих территорий для каждой организации и (или) объекта (Приложение № 3).

п. Арамиль, ул. Станционная, д.11 (средняя образовательная школа).

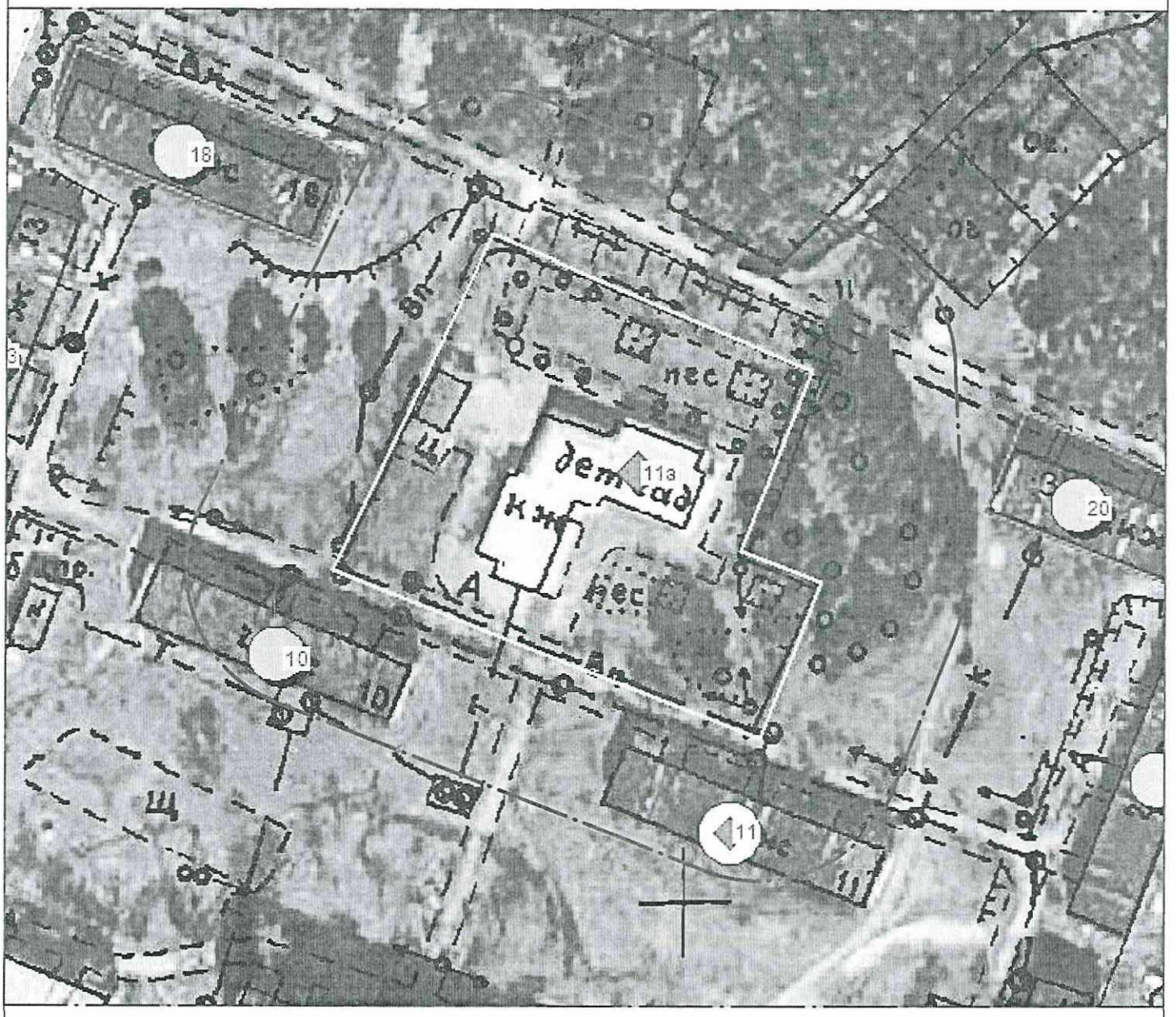

Зона запрета продажи розничной алкогольной продукции, 25 м

п. Арамиль, ул. Станционная,
ЖД Вокзал

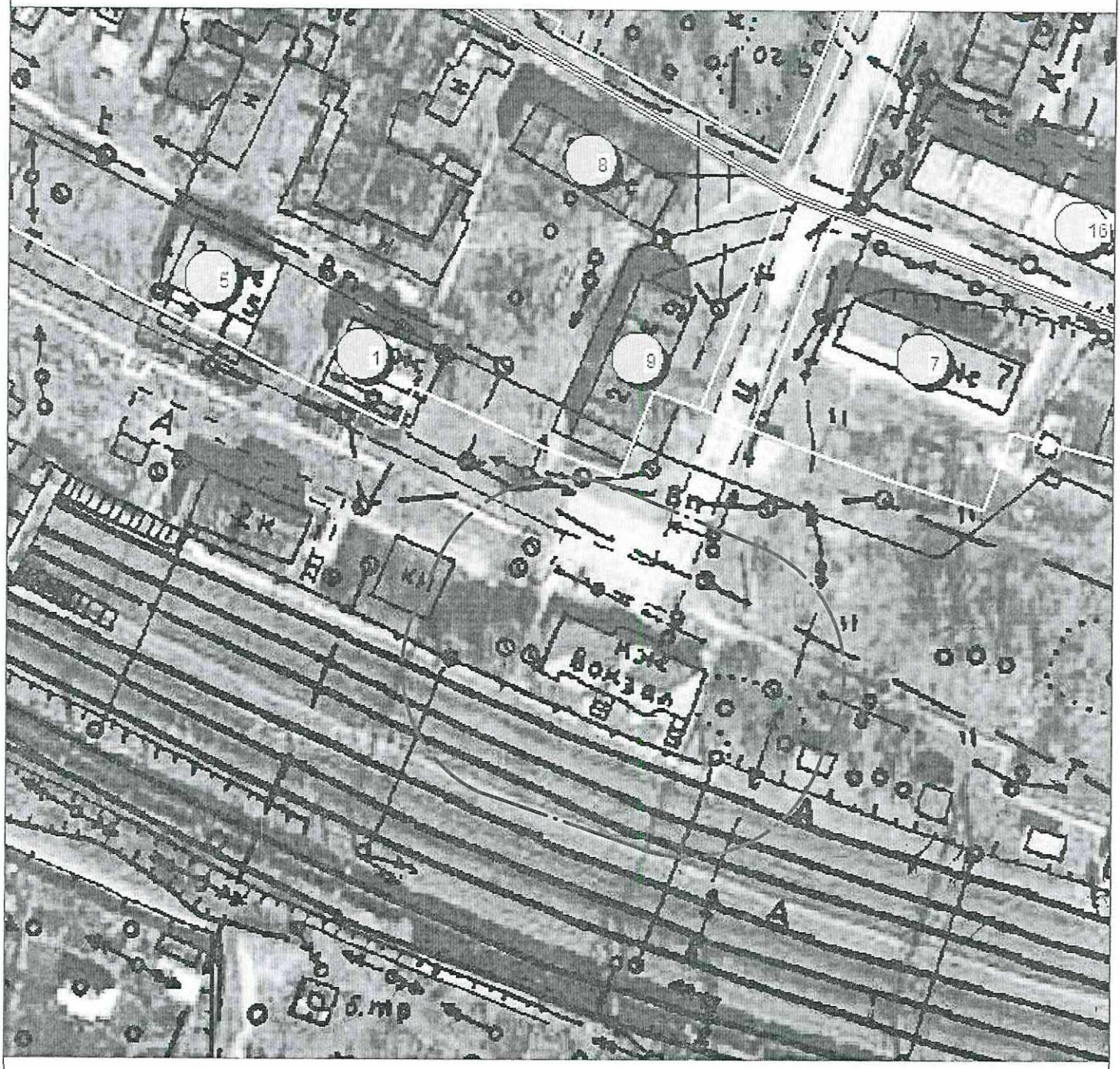

Зона запрета продажи розничной алкогольной продукции, 25 м

г. Арамиль, ул. Щорса 57

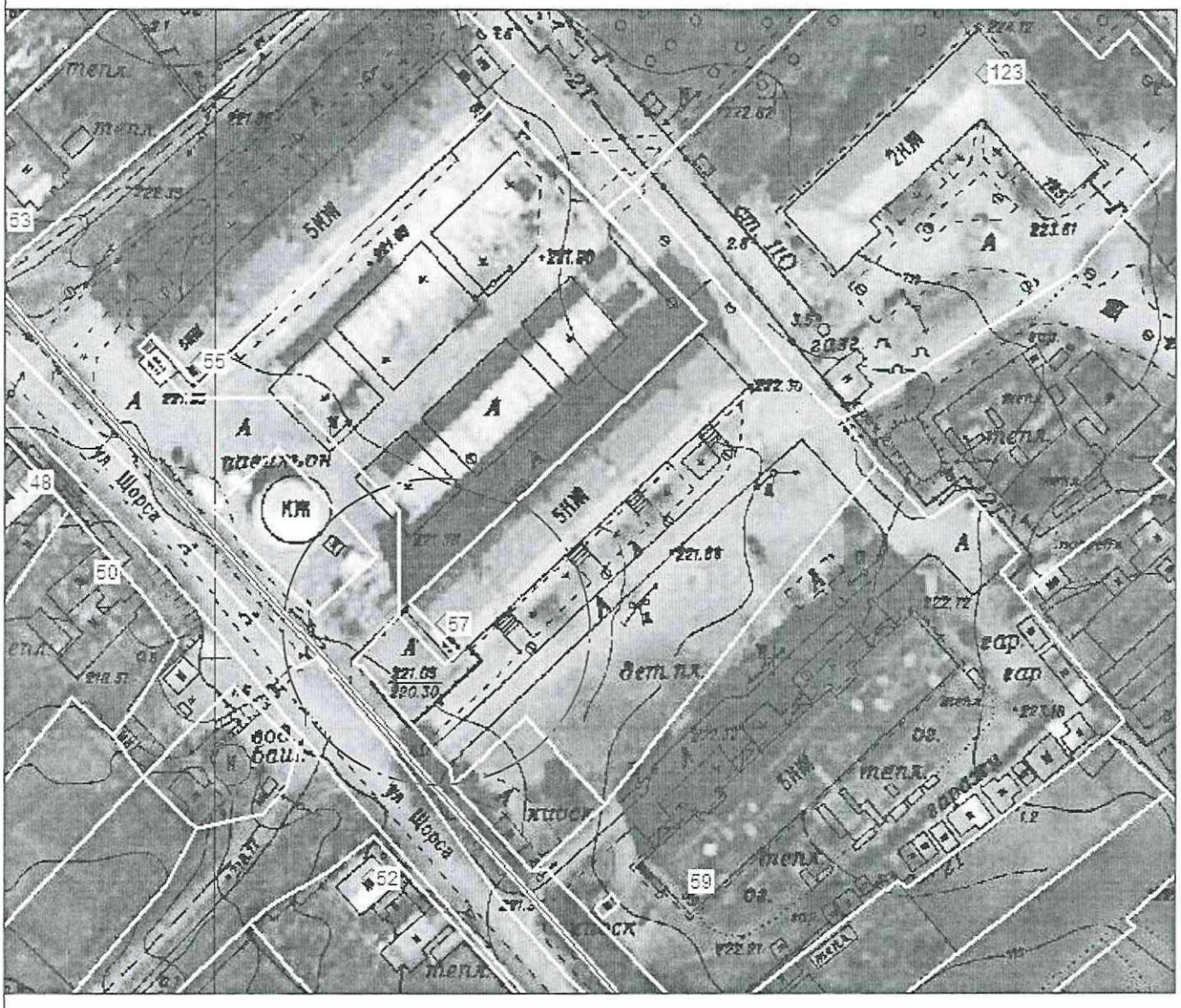

Зона запрета продажи розничной алкогольной продукции, 25 м

п. Светлый, д.42-А(Дом культуры)

Зона запрета продажи розничной алкогольной продукции, 25 м

г. Арамиль, ул. Рабочая, 126

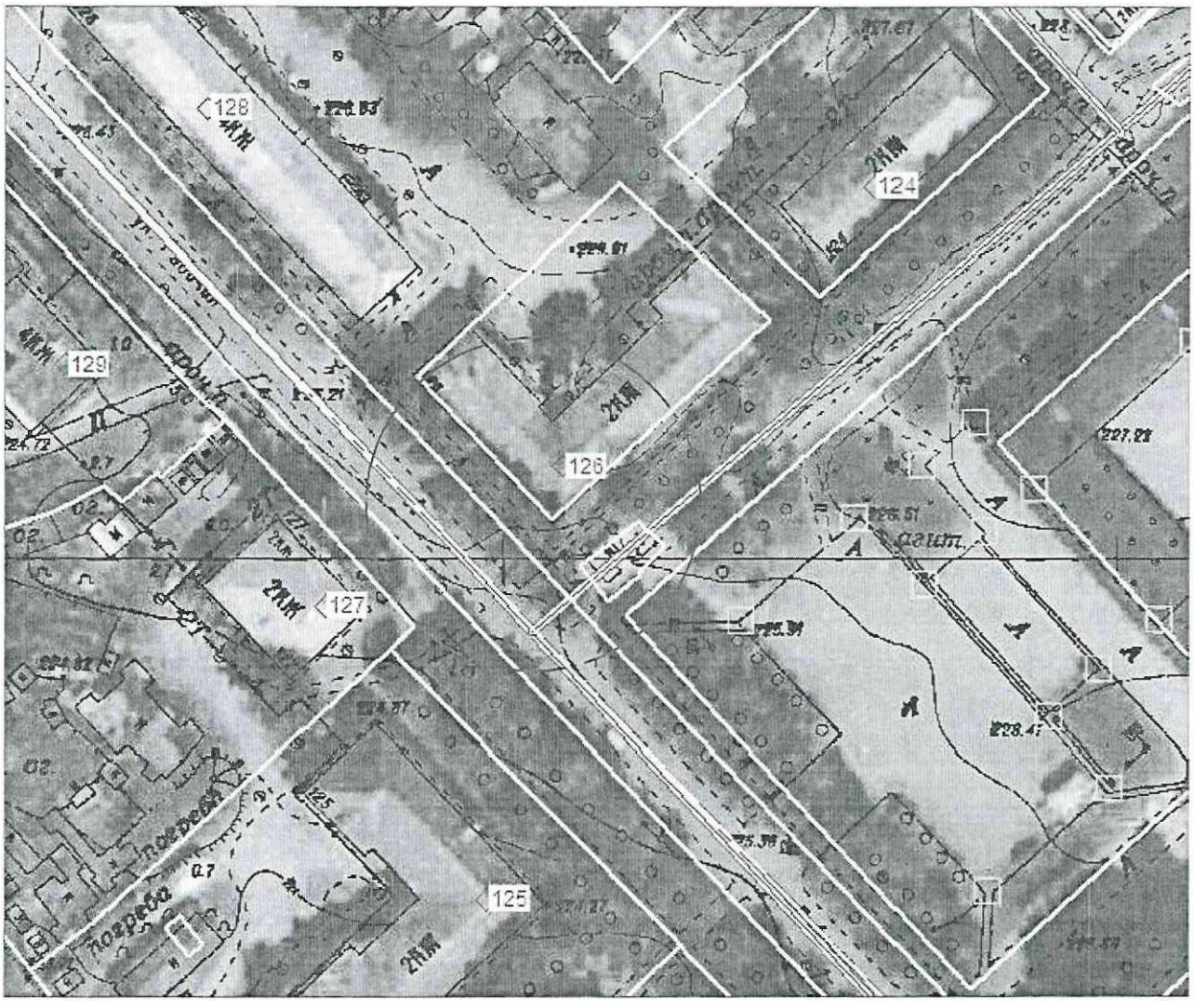

Зона запрета продажи розничной алкогольной продукции, 25 м

г. Арамиль, ул. Гарнизон, 17

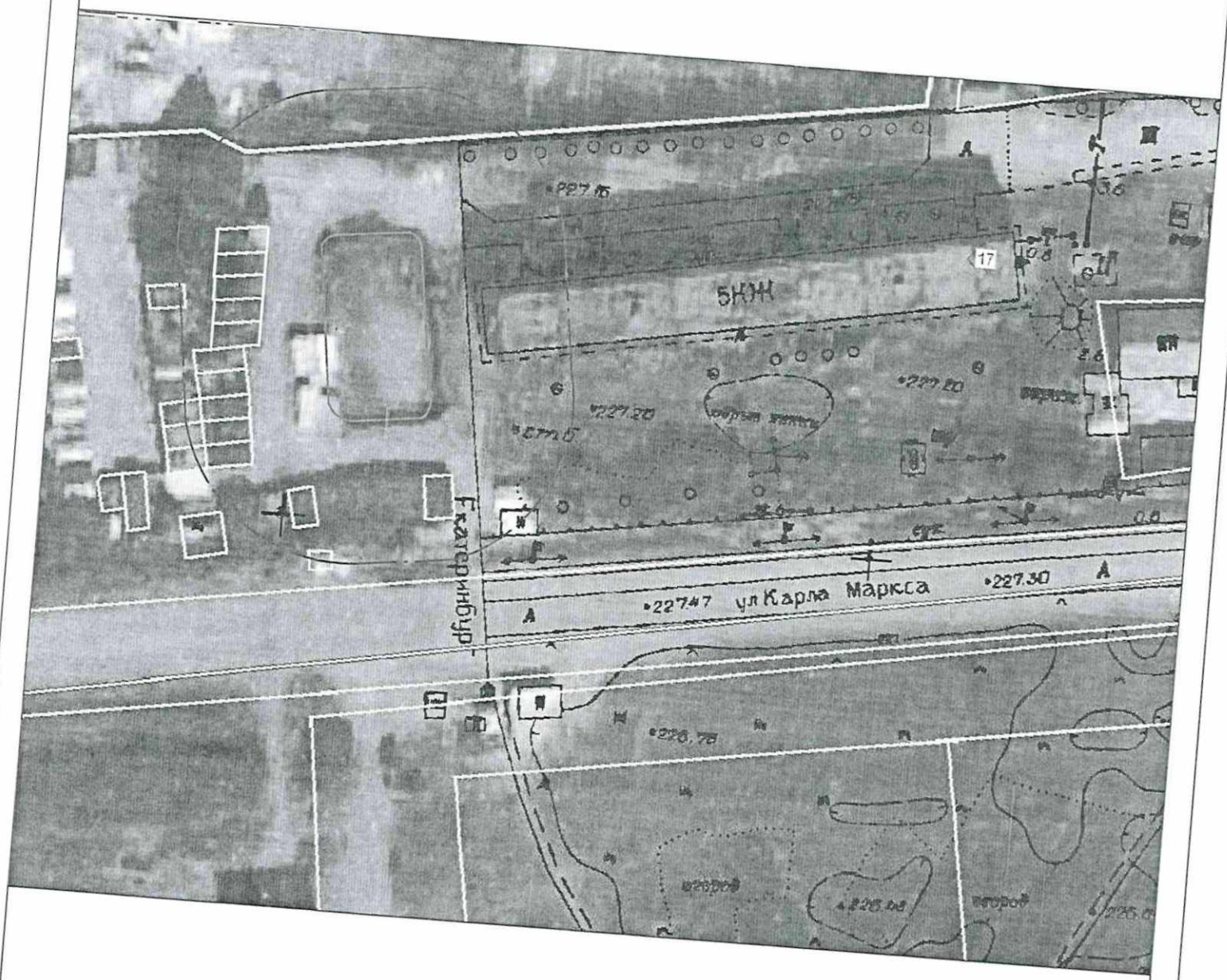

Зона запрета продажи розничной алкогольной продукции, 25 м

г. Арамиль, ул. Садовая, 7–А

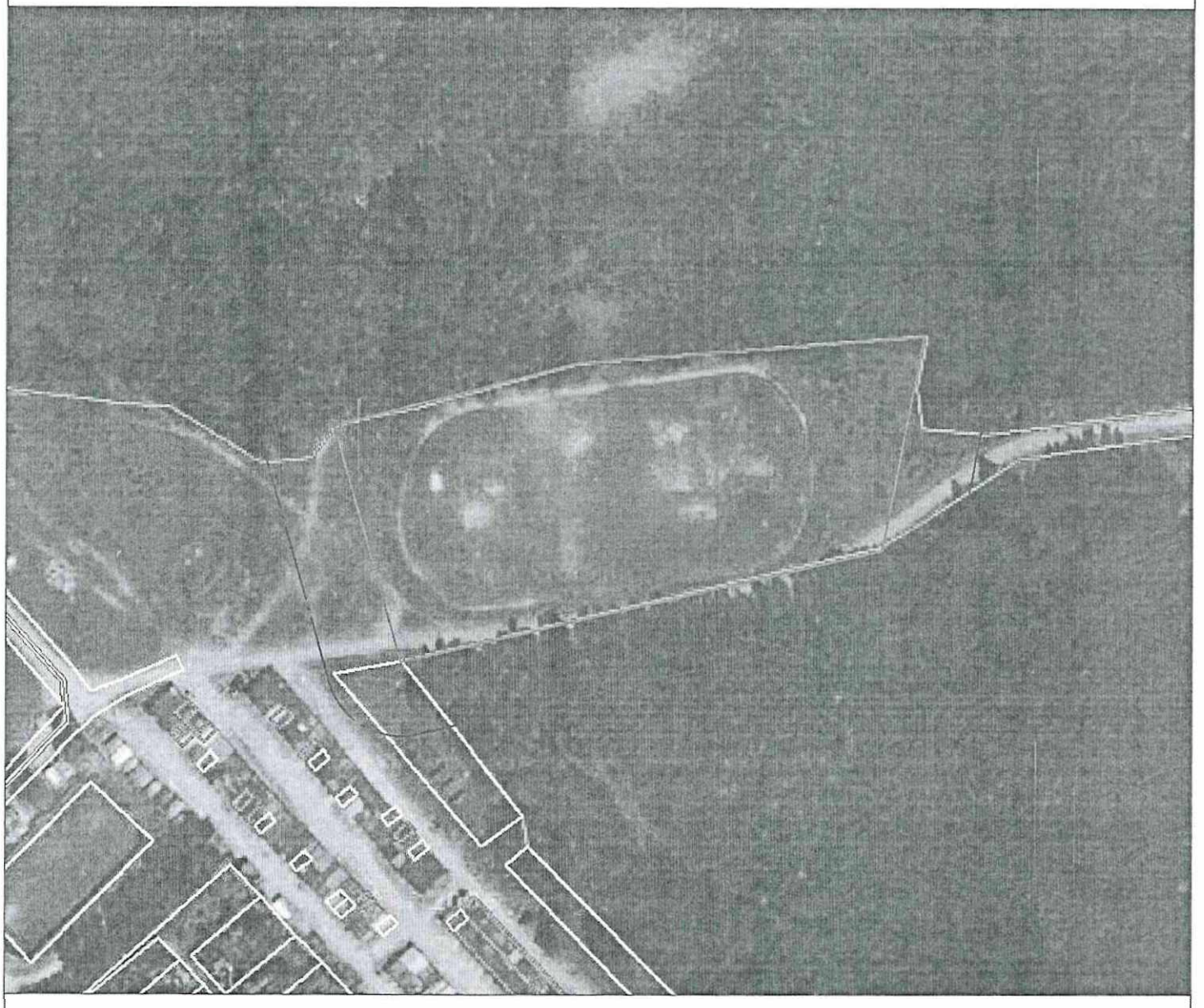

Зона запрета продажи розничной алкогольной продукции, 25 м

г. Арамиль, ул. Ленина, 2–В

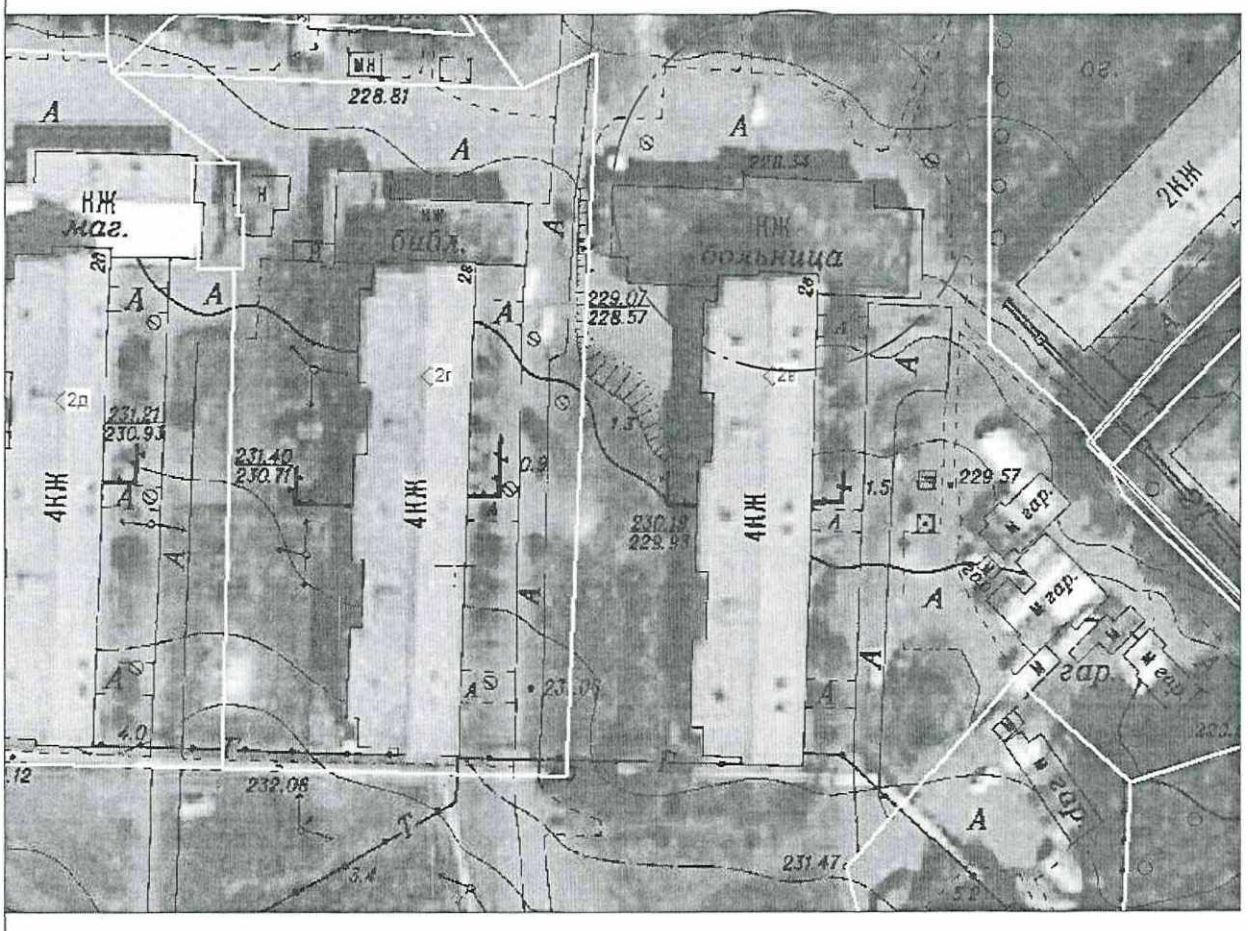

Зона запрета продажи розничной алкогольной продукции, 25 м

г. Арамиль, ул. Гарнизон, 22

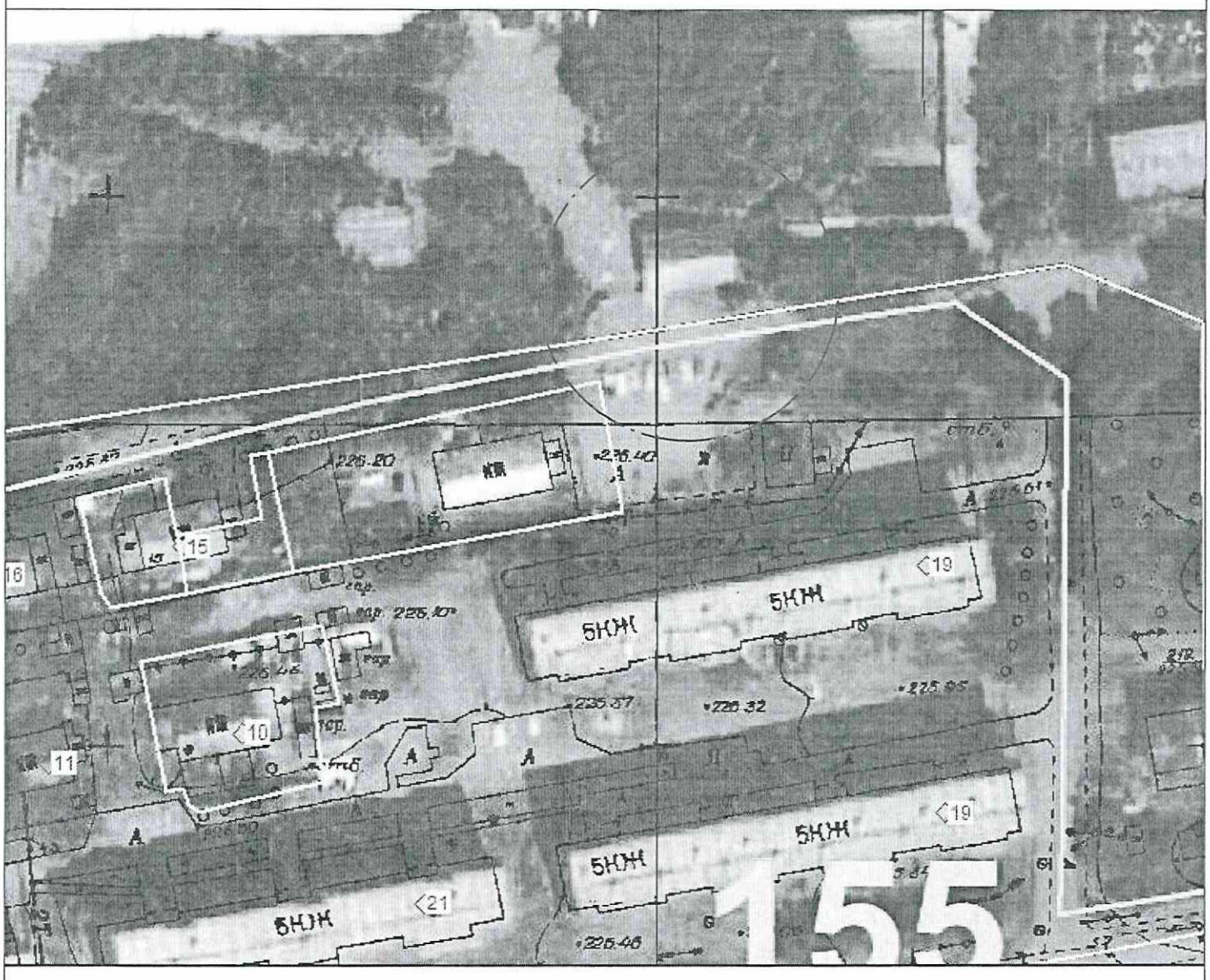

Зона запрета продажи розничной алкогольной продукции, 25 м

г. Арамиль, ул. 1 Мая, 69

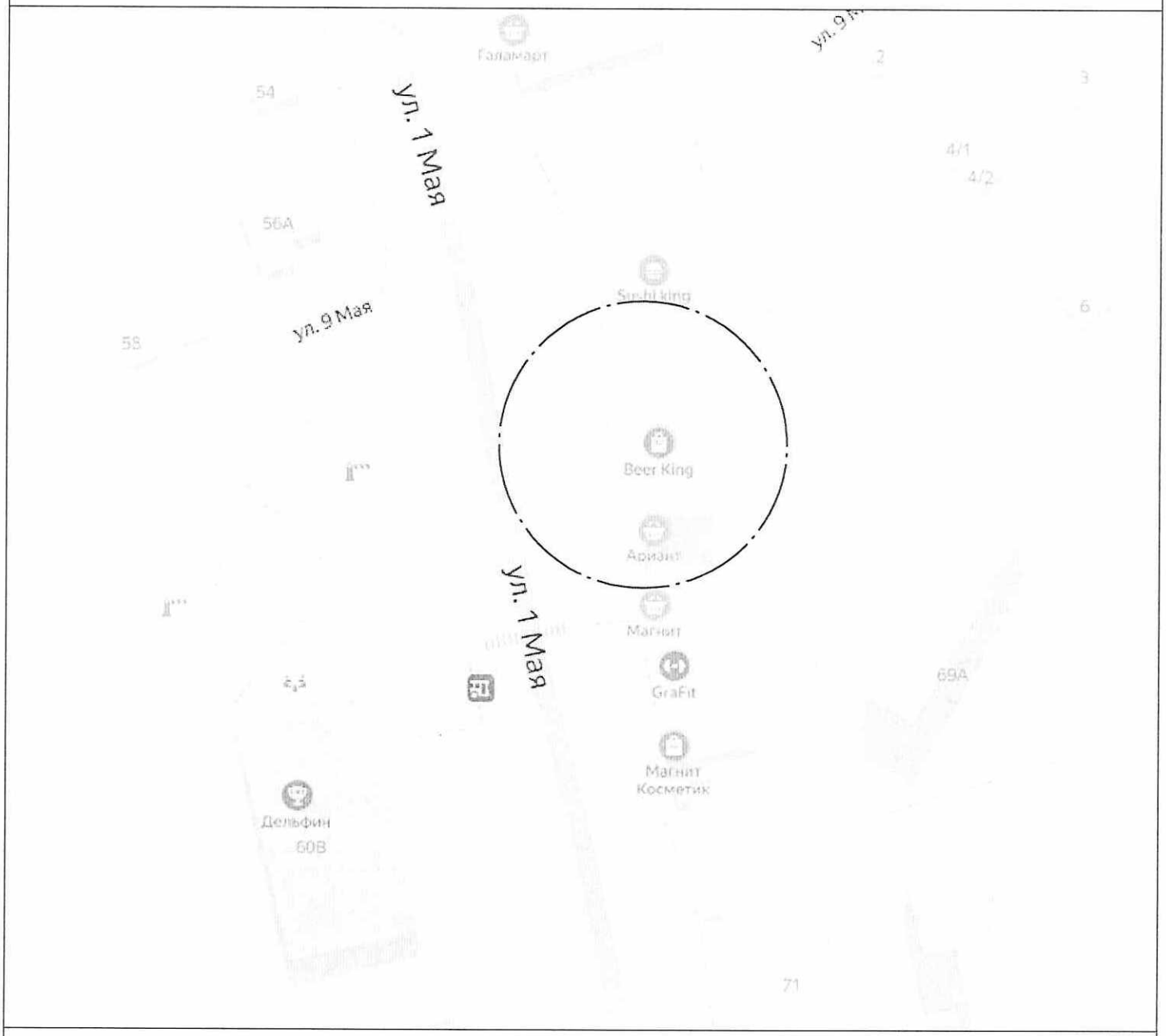

Зона запрета продажи розничной алкогольной продукции, 25 м

г. Арамиль, ул. 1 Мая, 69–а

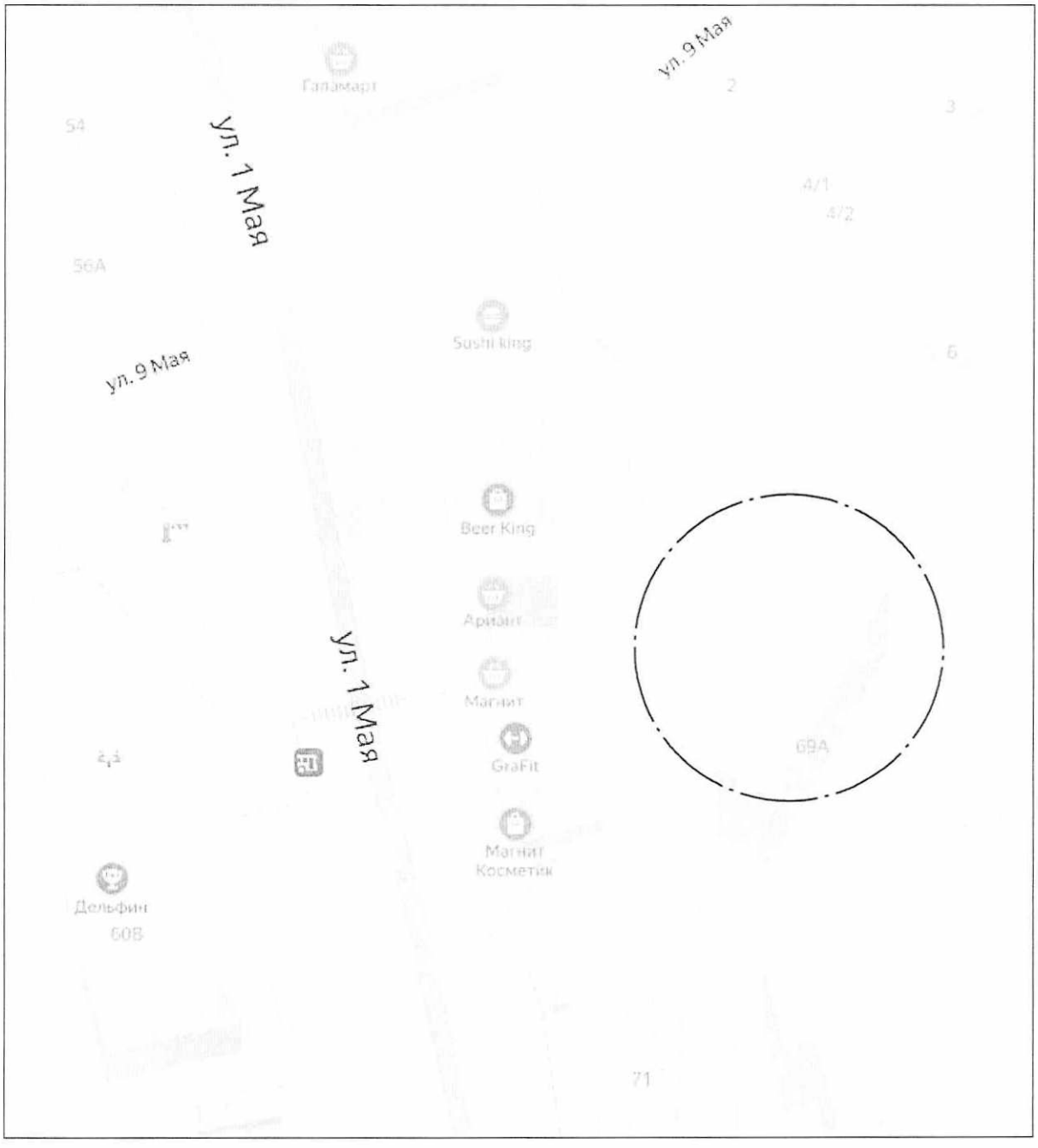

Зона запрета продажи розничной алкогольной продукции, 25 м

г. Арамиль, ул. 1 Мая, 69–а

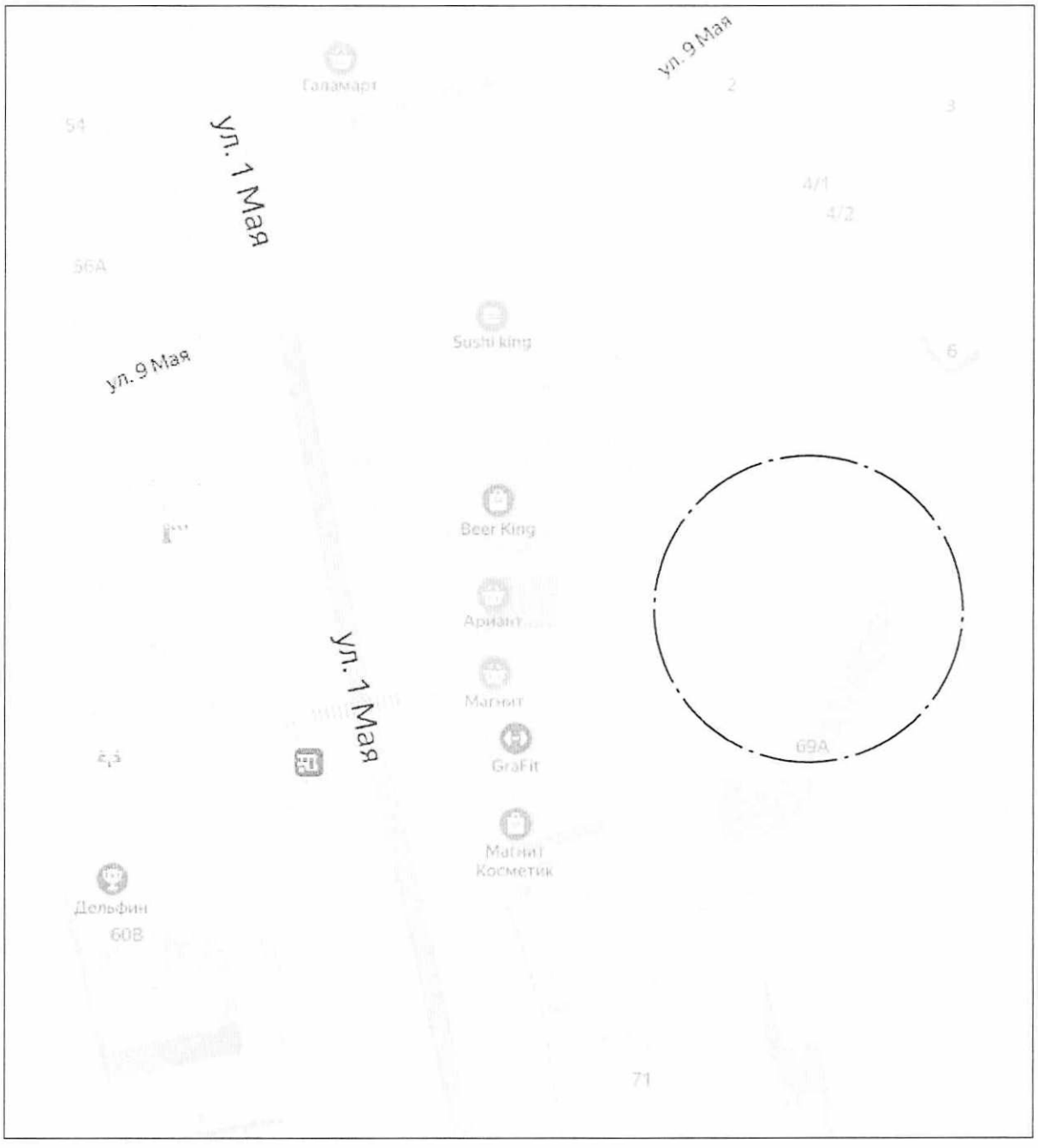

Зона запрета продажи розничной алкогольной продукции, 25 м

г. Арамиль, ул. 1 Мая, 71

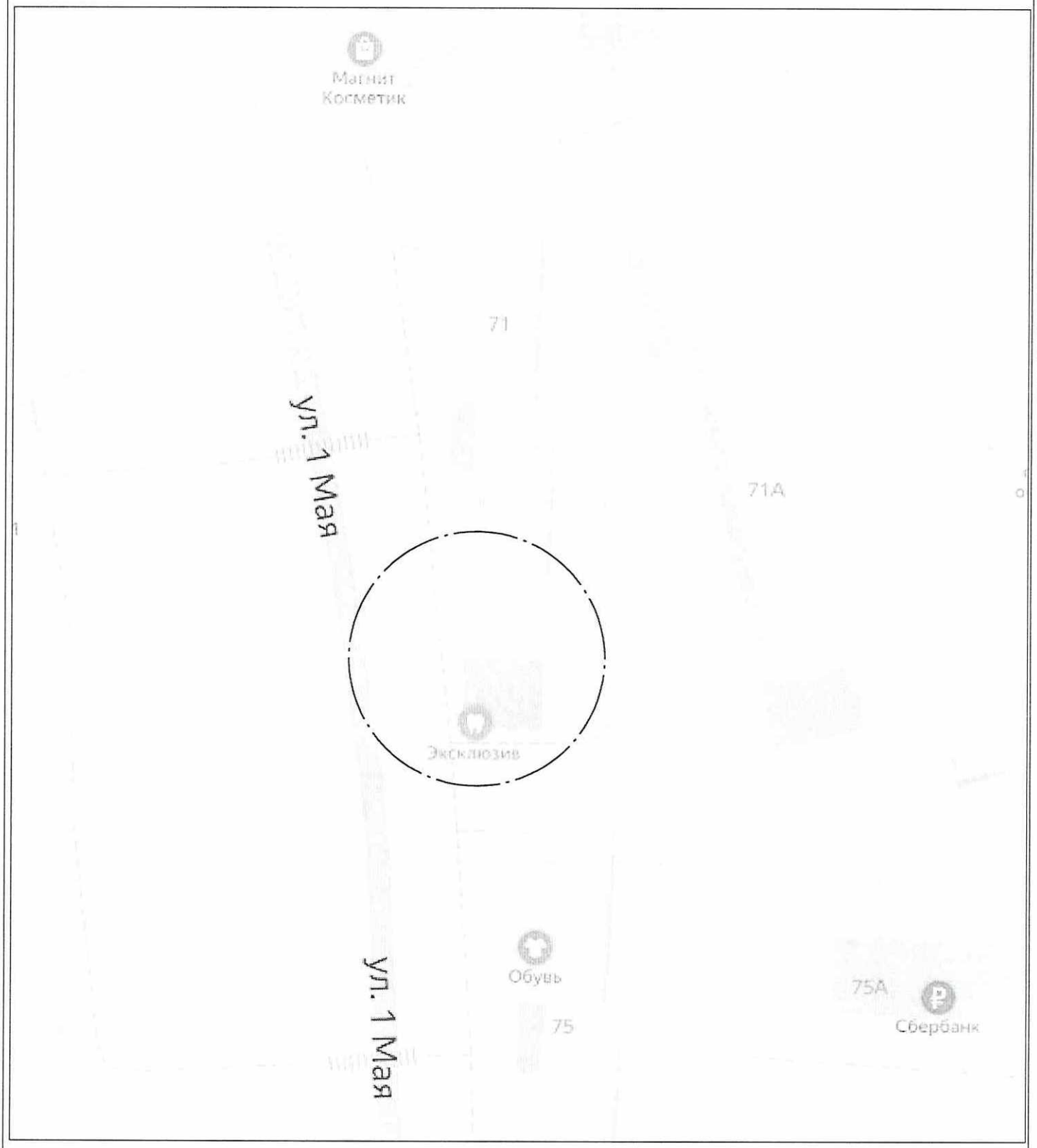

Зона запрета продажи розничной алкогольной продукции, 25 м

г. Арамиль, ул. Полевая, 14

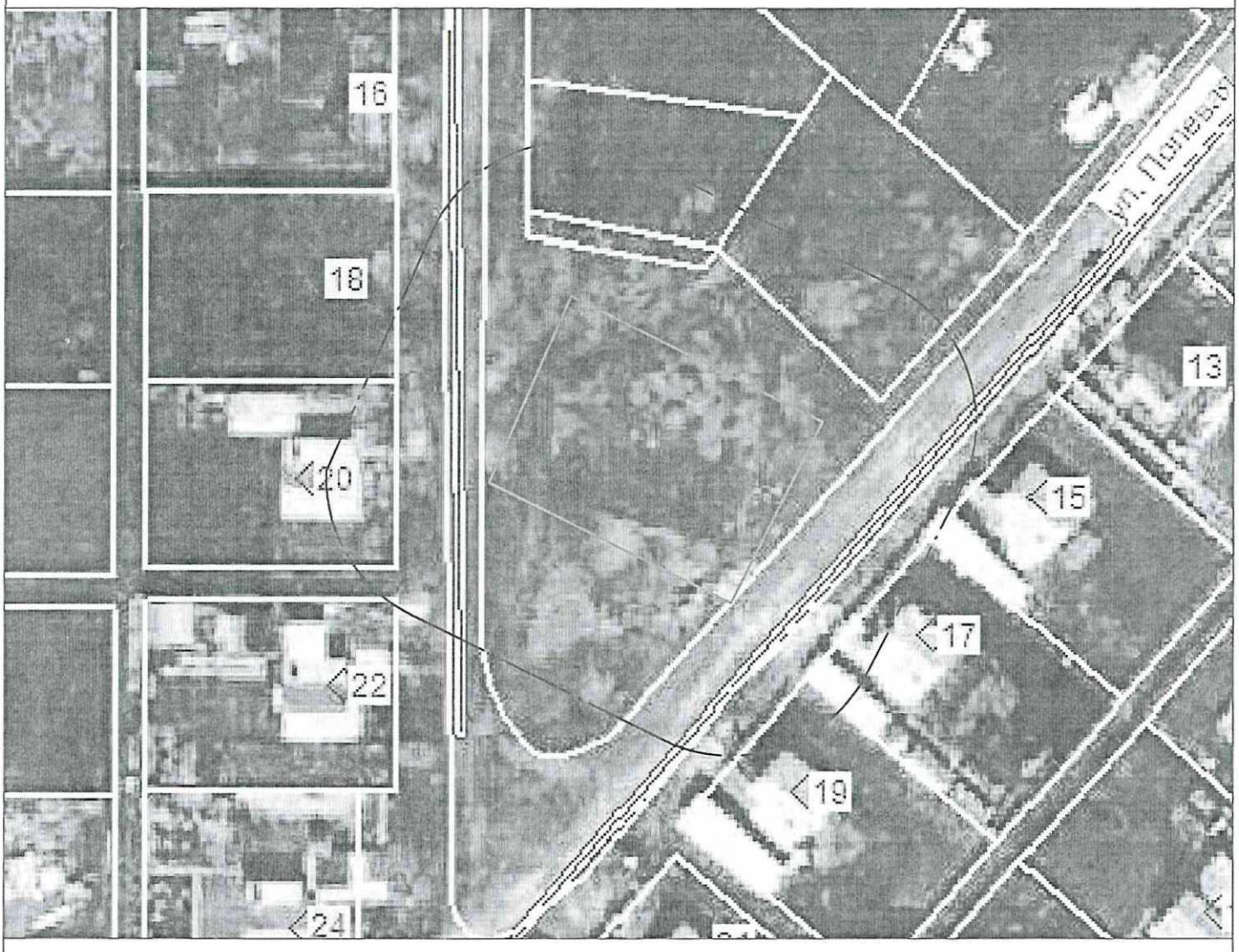

Зона запрета продажи розничной алкогольной продукции, 25 м

г. Арамиль, ул. Рабочая, 104, пом. 2

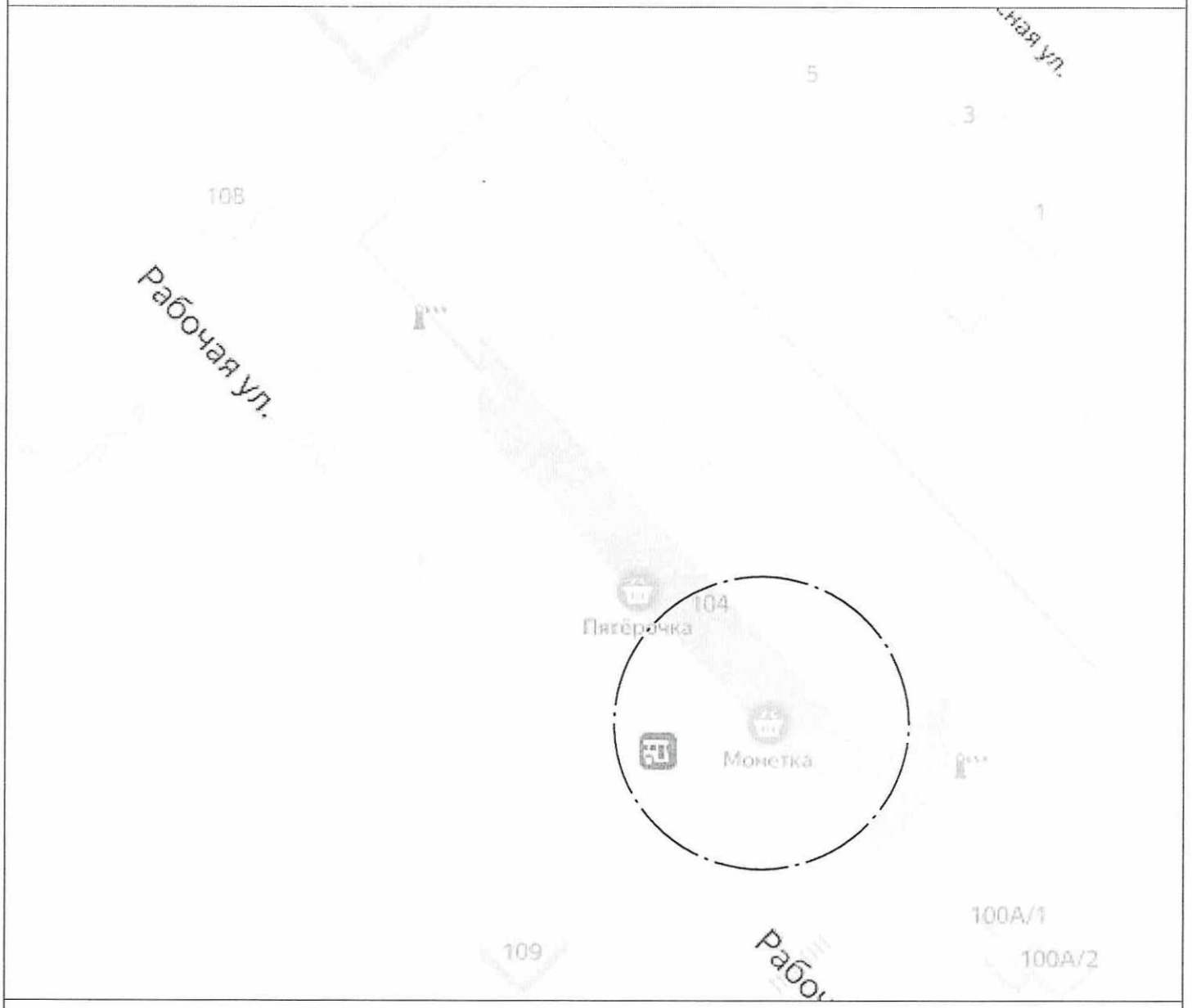

Зона запрета продажи розничной алкогольной продукции, 25 м

г. Арамиль, ул. Космонавтов, 9/1

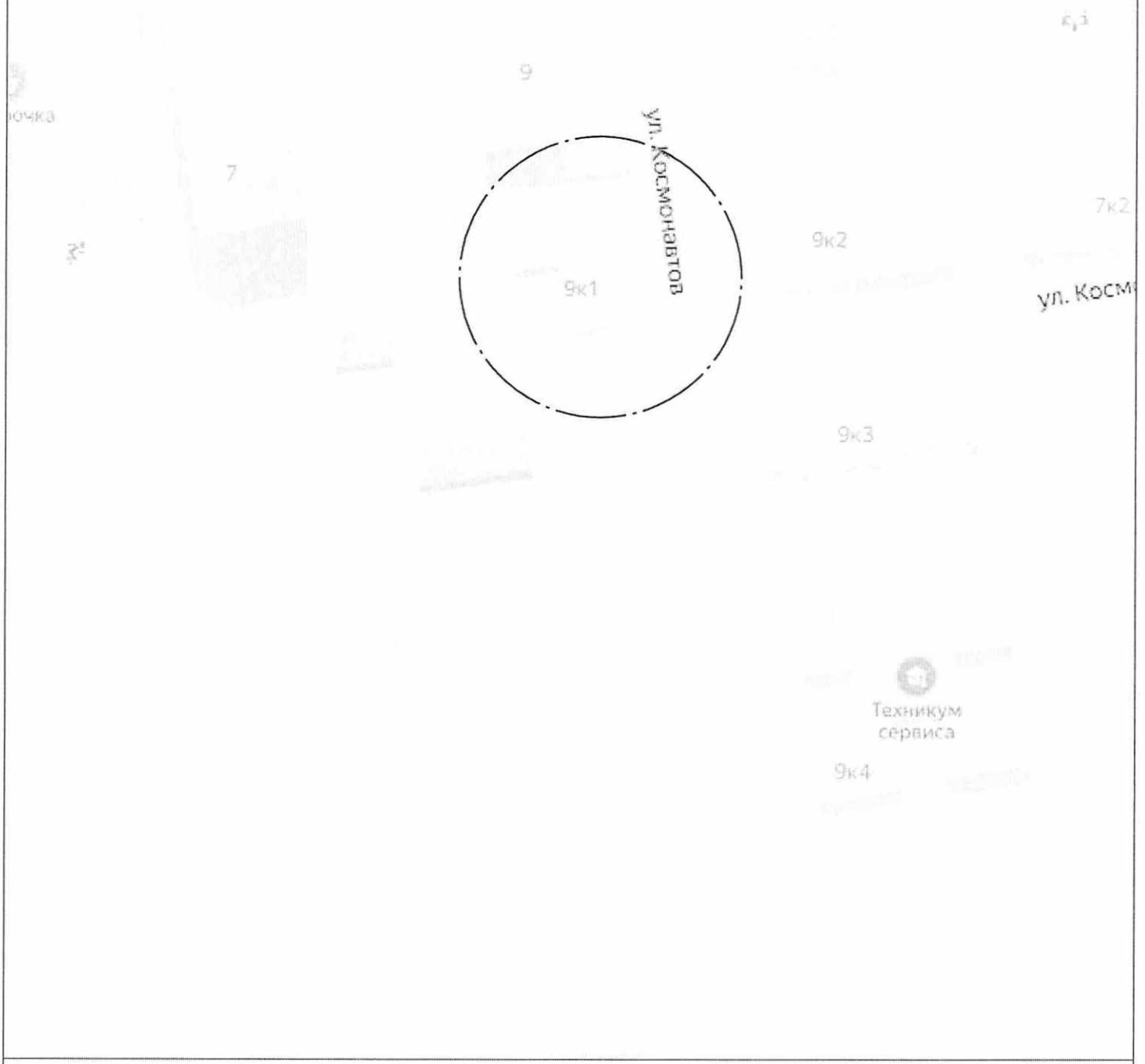

Зона запрета продажи розничной алкогольной продукции, 25 м

г. Арамиль, ул. 1 Мая, 8–Б

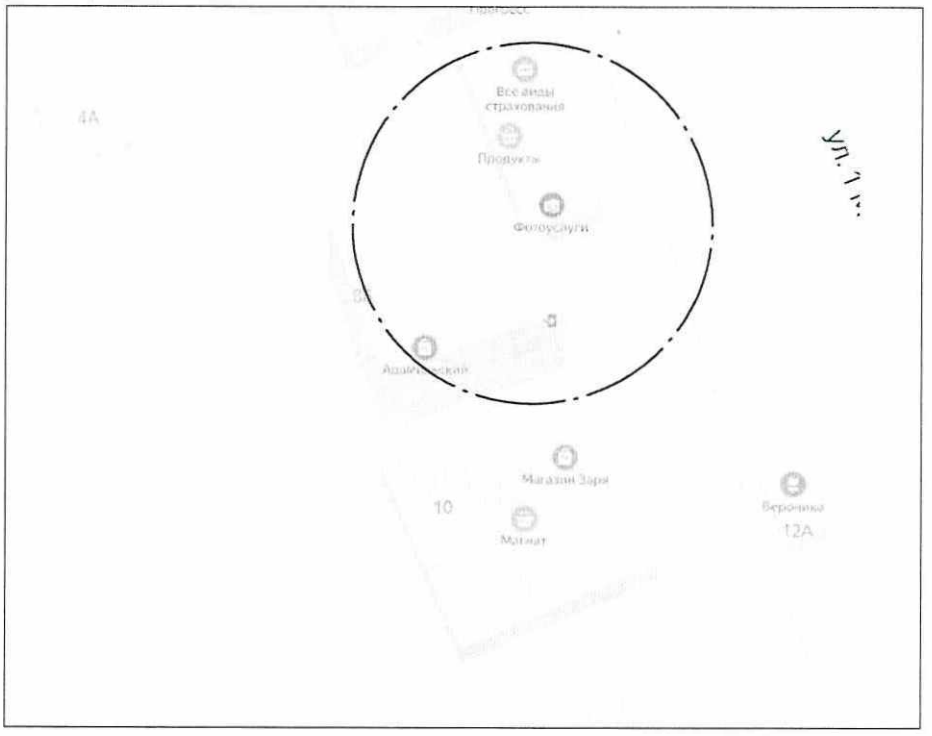

Зона запрета продажи розничной алкогольной продукции, 25 м

г. Арамиль, ул. Пролетарская, 2–А

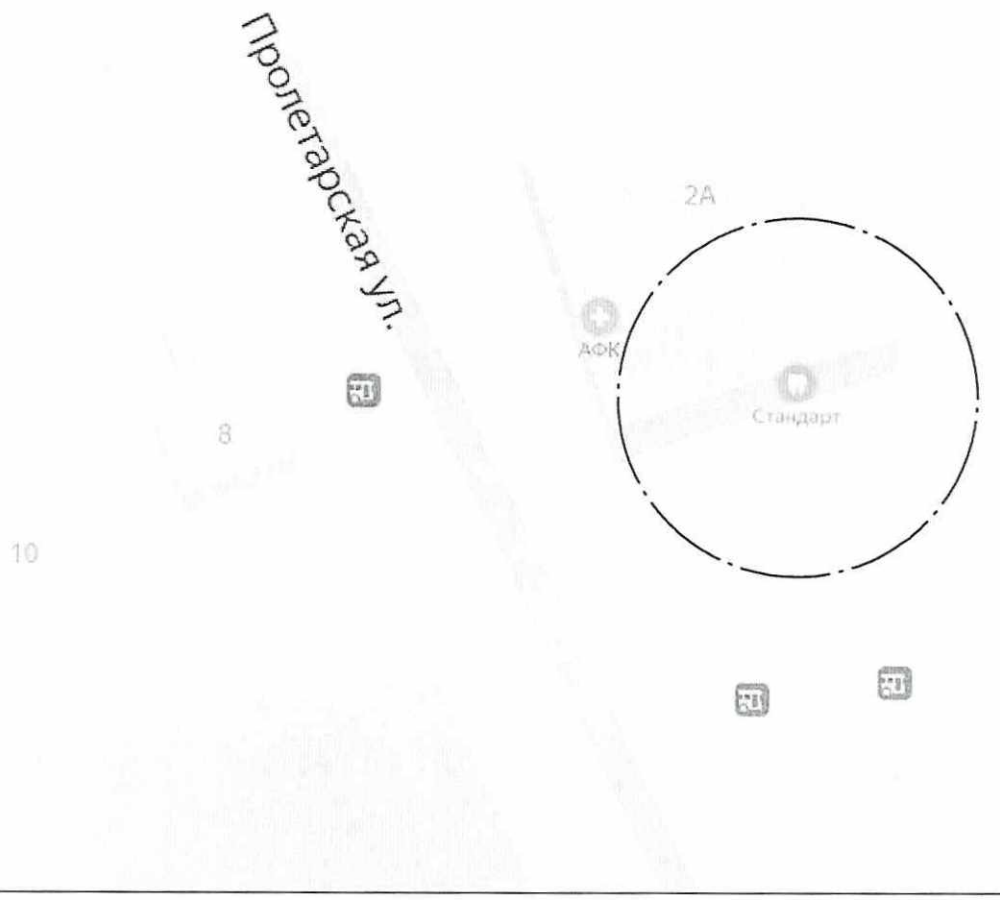

Зона запрета продажи розничной алкогольной продукции, 25 м

г. Арамиль, ул. 1 Мая, 59

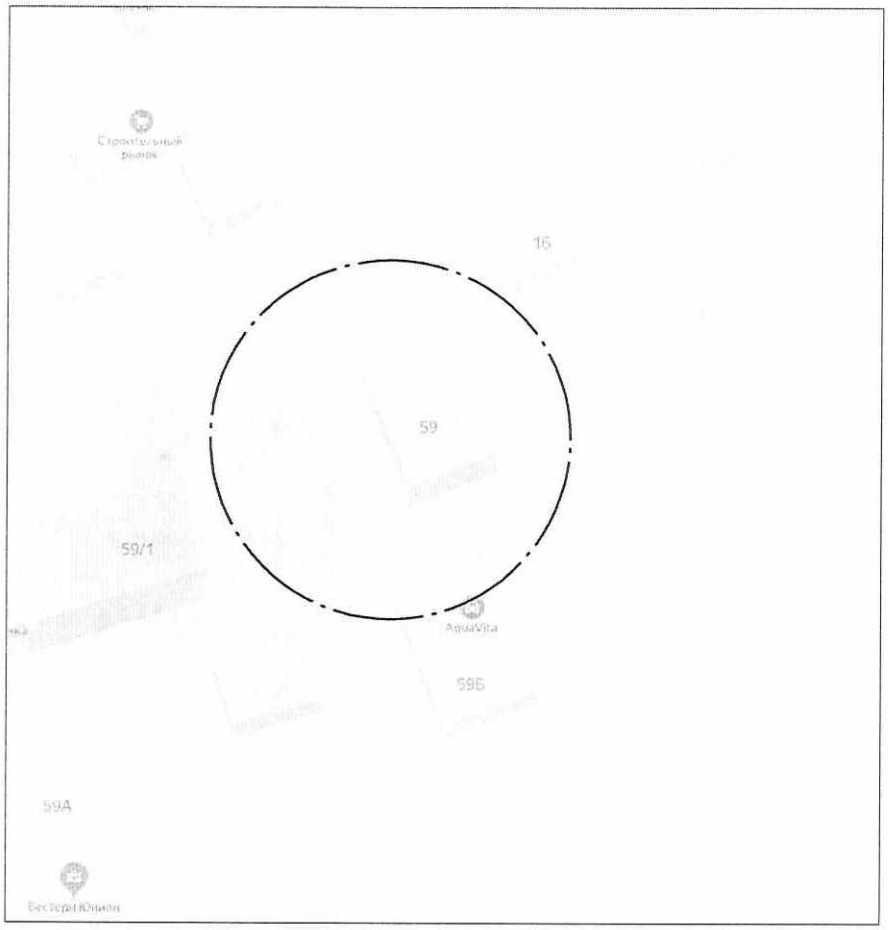

Зона запрета продажи розничной алкогольной продукции, 25 м

п. Арамиль, ул. Станционная, 11

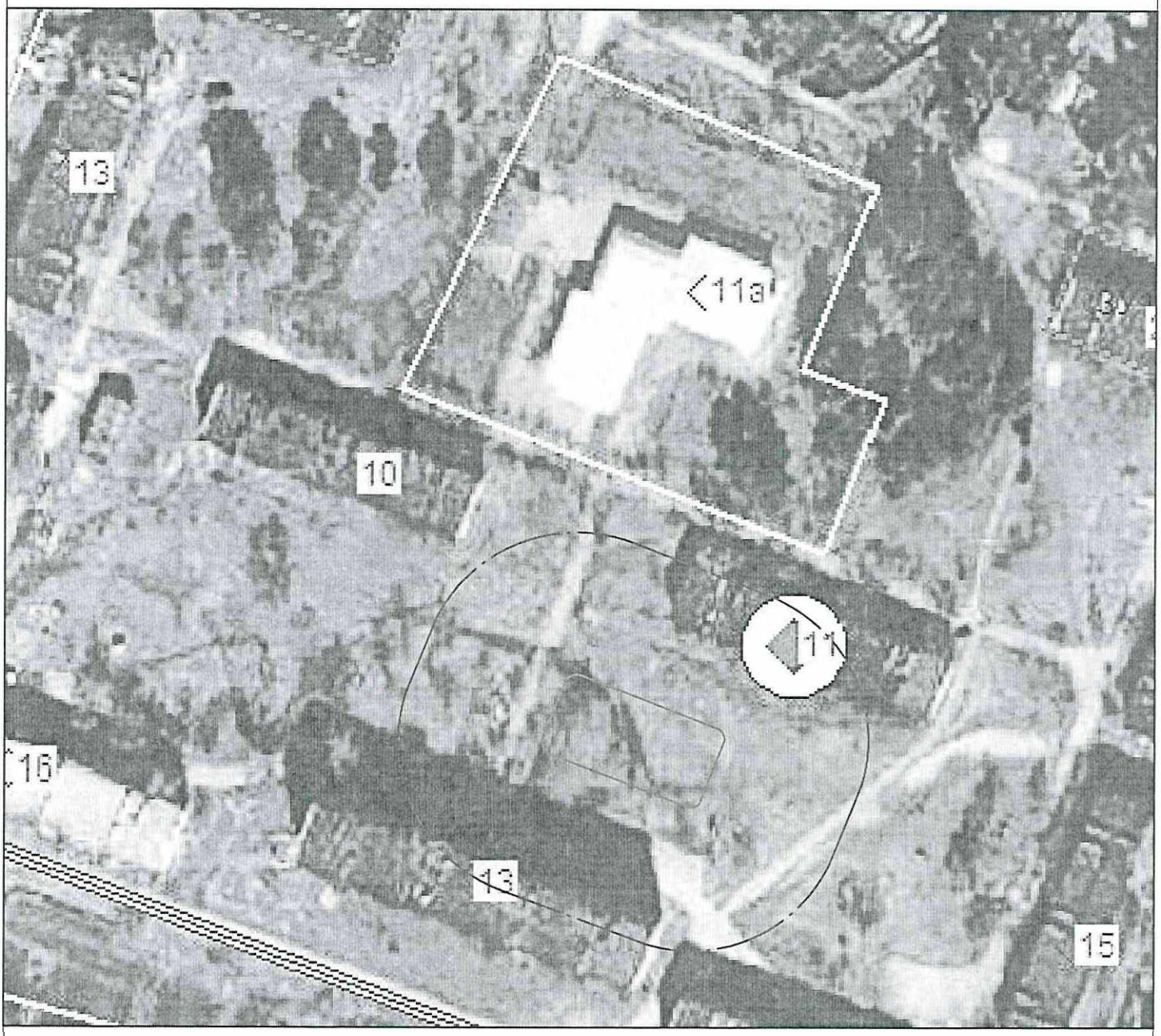

Зона запрета продажи розничной алкогольной продукции, 25 м

г. Арамиль, ул. Рабочая, 129–А

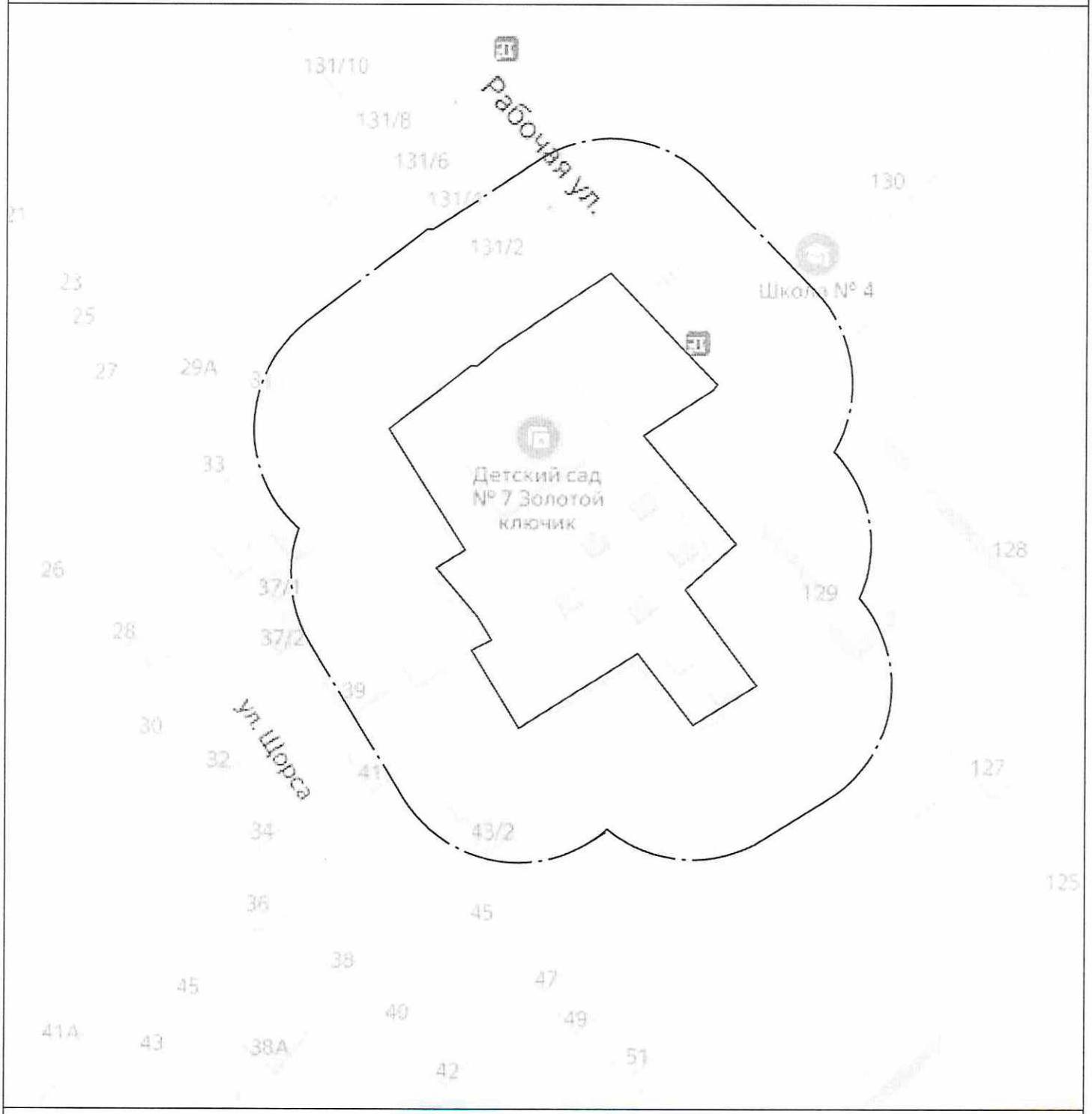

Зона запрета продажи розничной алкогольной продукции, 50 м

г. Арамиль, ул. Пролетарская, 2–А

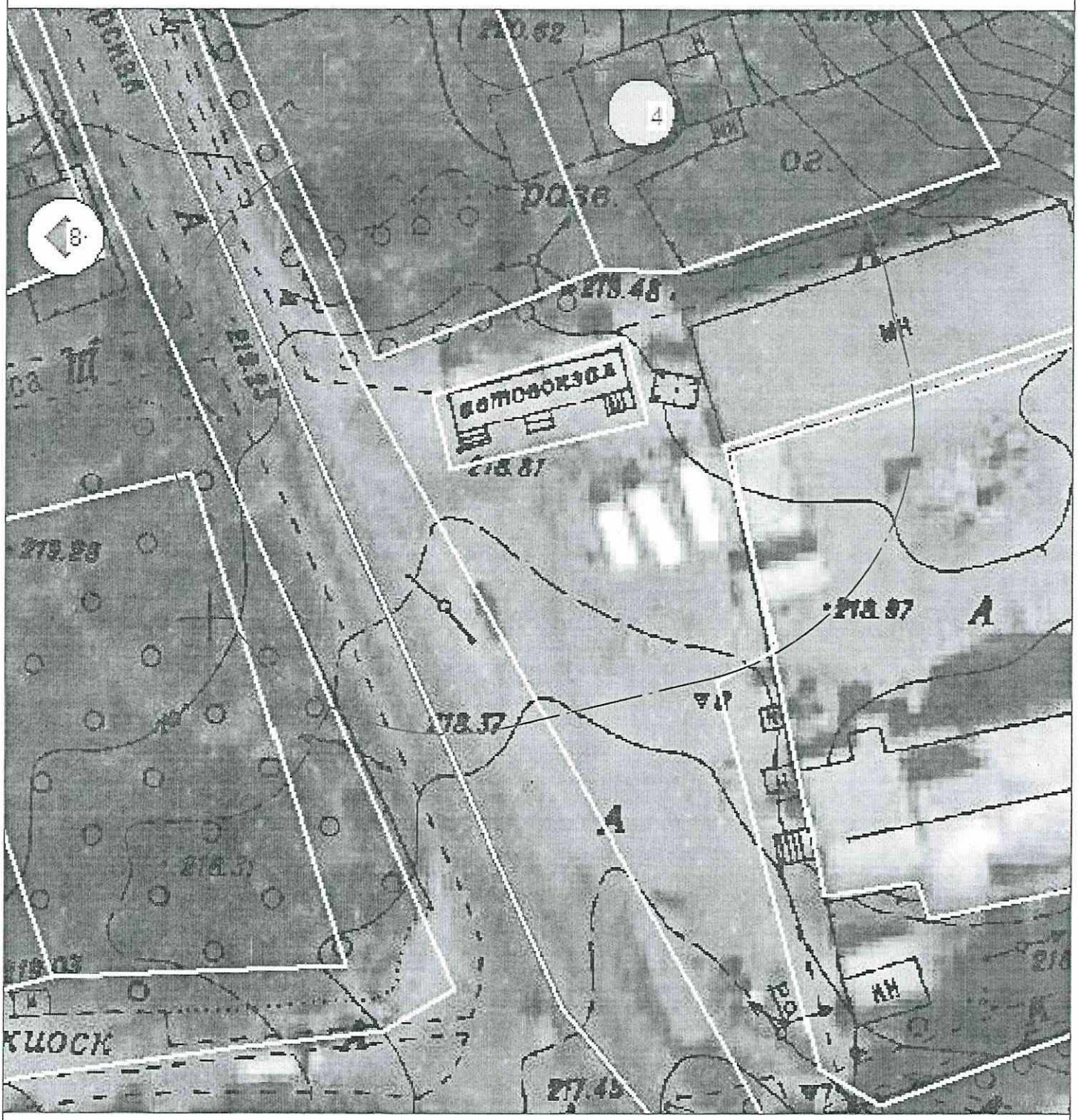

Зона запрета продажи розничной алкогольной продукции, 50 м

г. Арамиль, ул. Космонавтов, 1

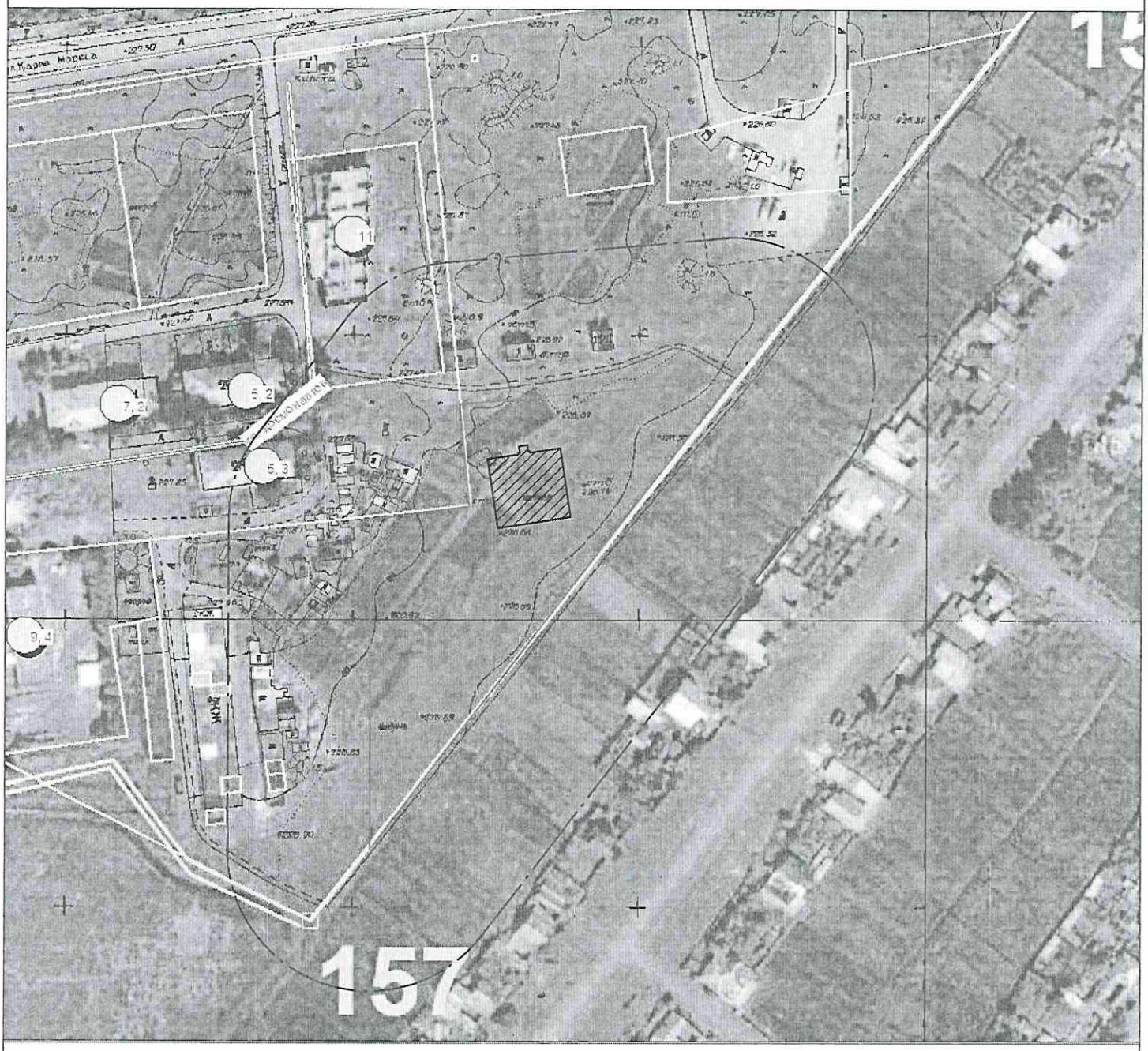

Зона запрета продажи розничной алкогольной продукции, 50 м

г. Арамиль, ул. Космонавтов, 9/4

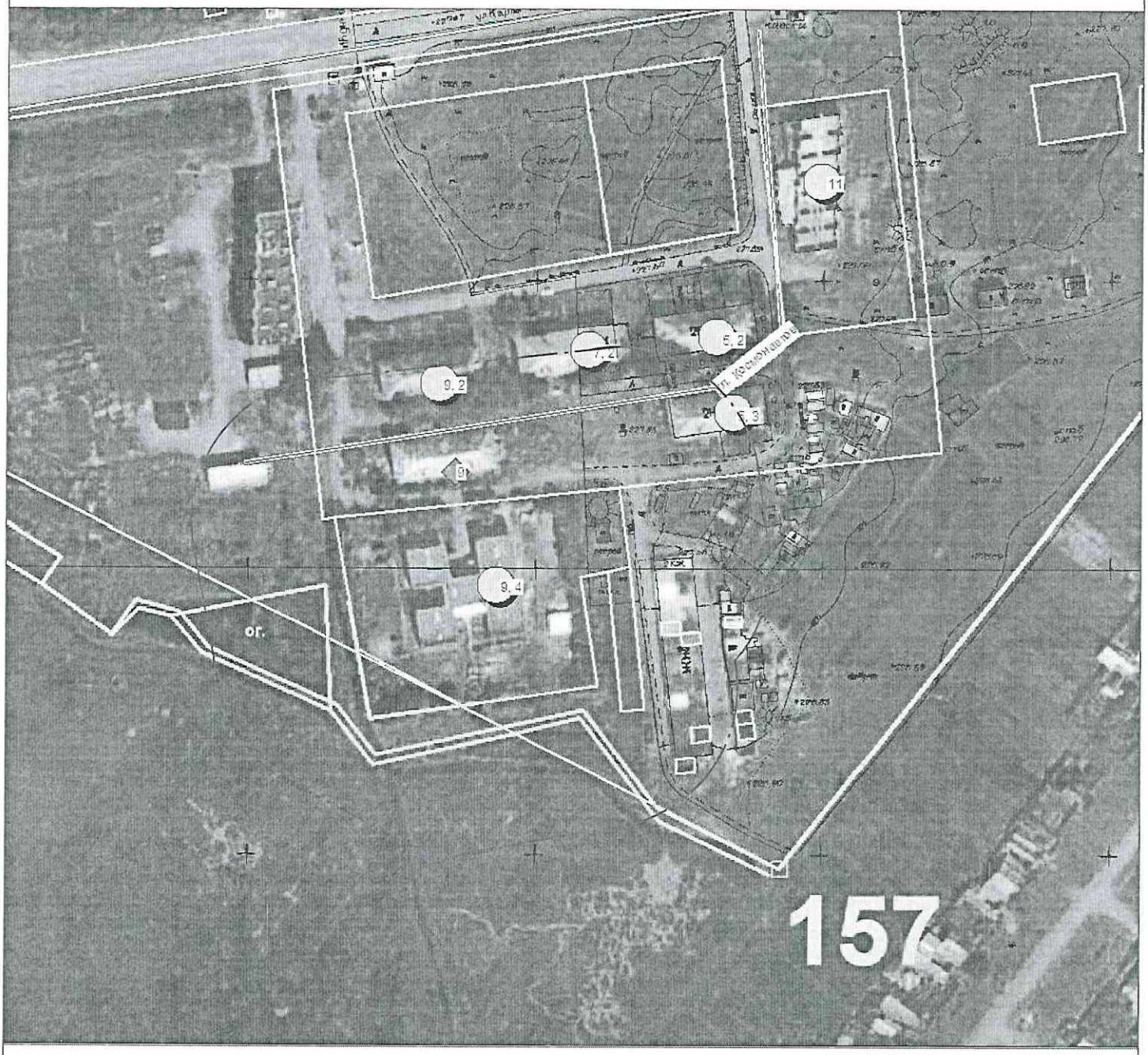

Зона запрета продажи розничной алкогольной продукции, 50 м

п. Арамиль, ул. Станционная, д.11 (средняя образовательная школа).

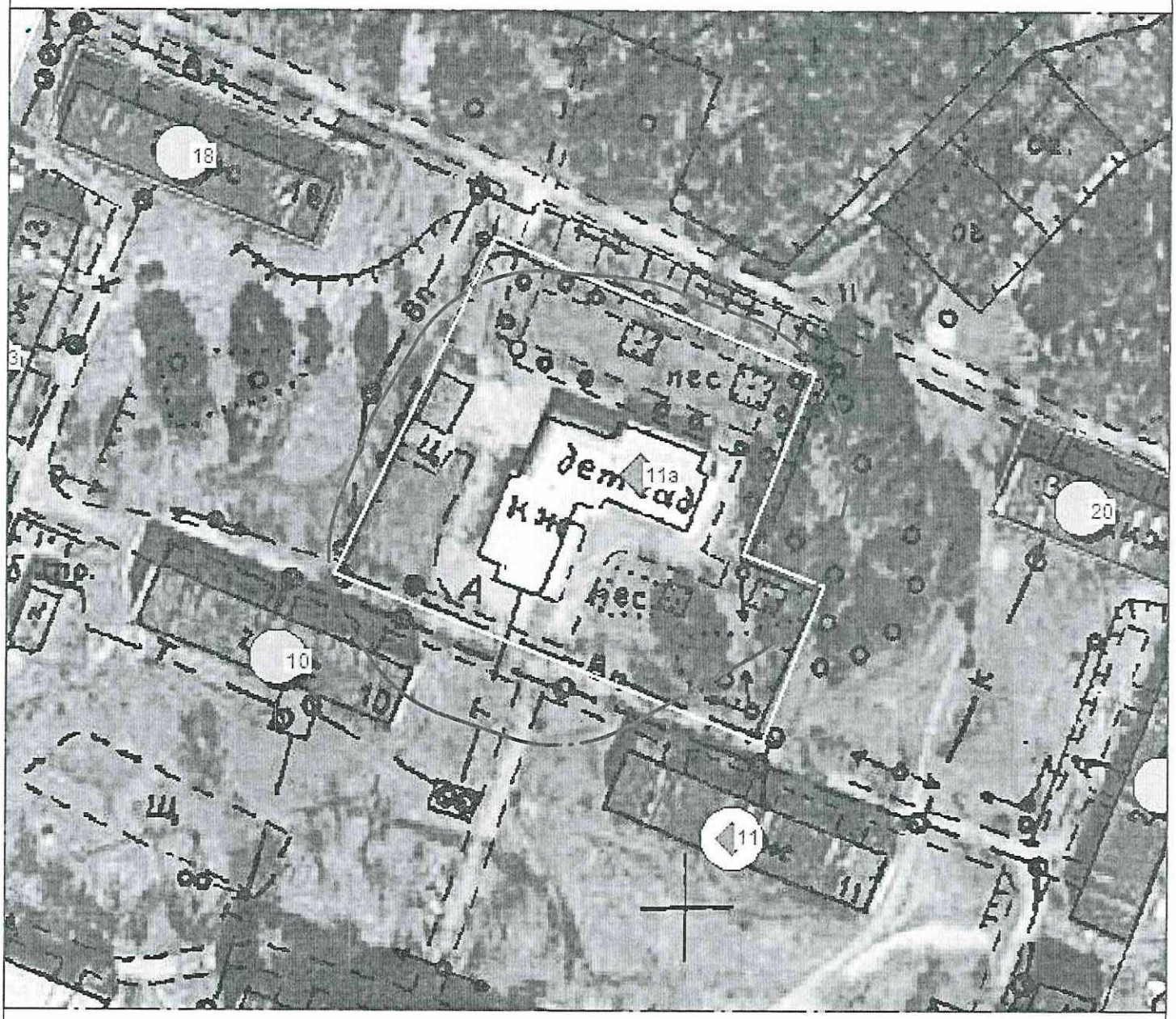

Зона запрета продажи розничной алкогольной продукции, 25 м

г. Арамиль, ул. Космонавтов, 11

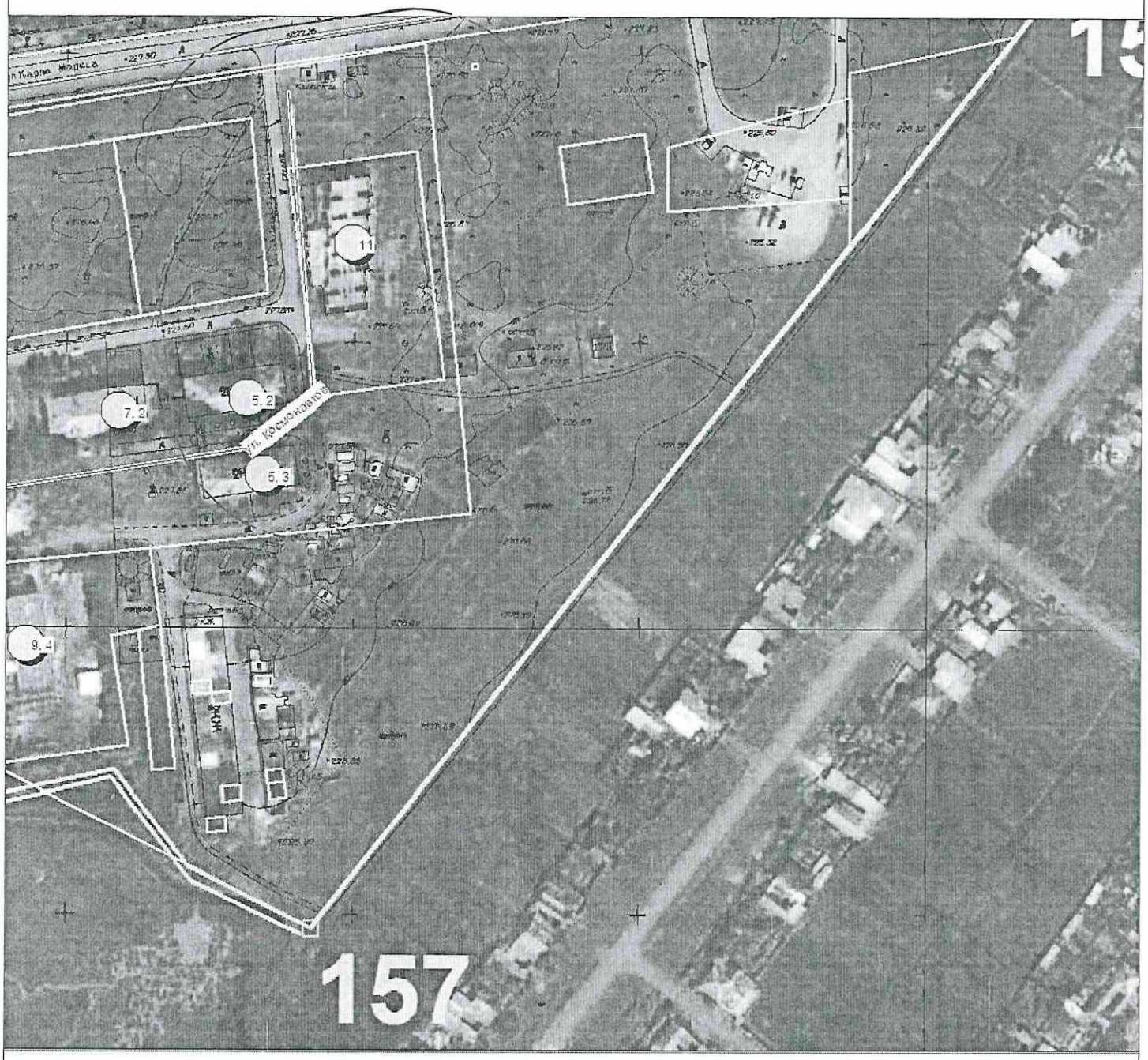

Зона запрета продажи розничной алкогольной продукции, 50 м

г. Арамиль, ул. Ленина, 2–Г

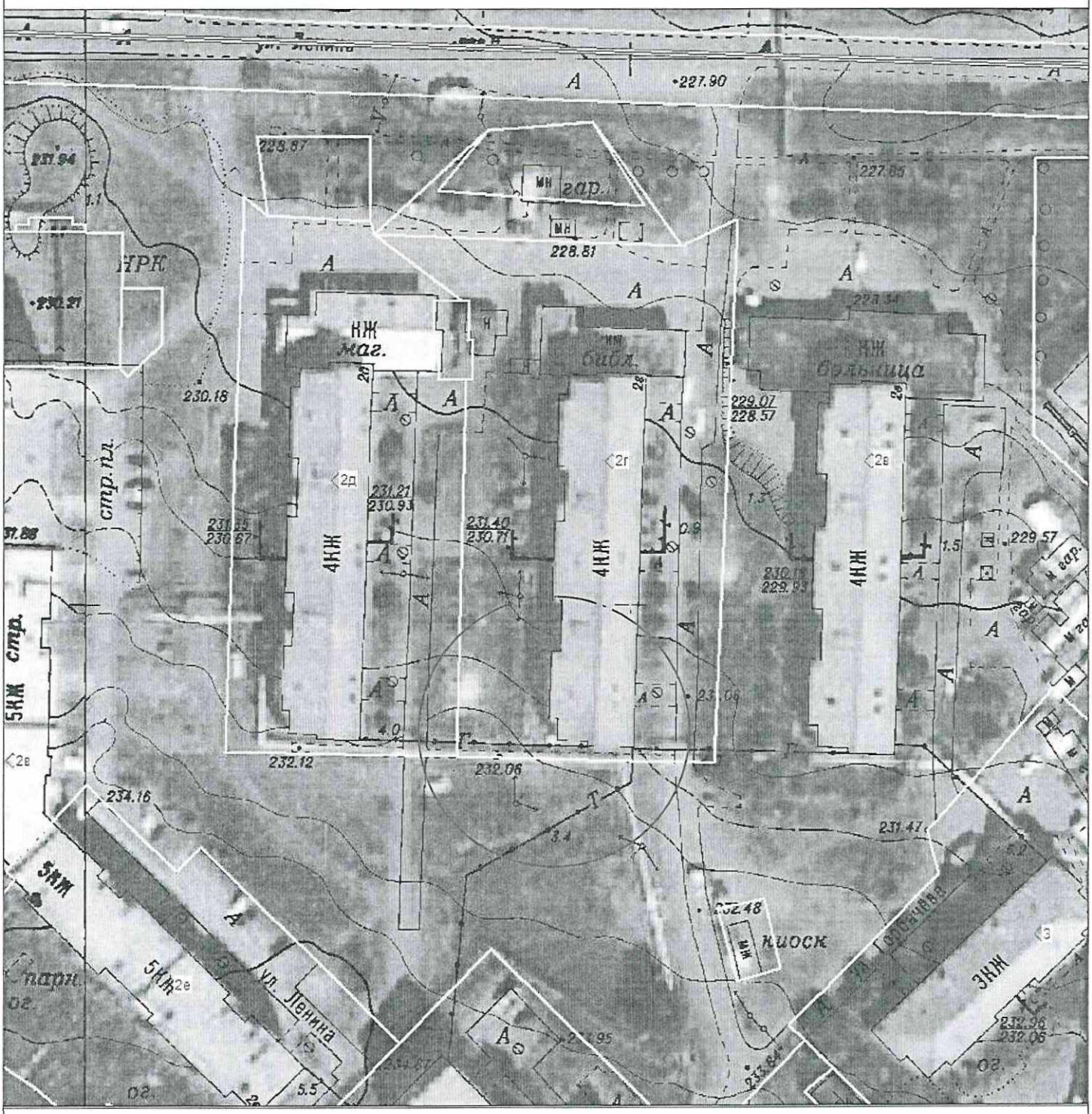

Зона запрета продажи розничной алкогольной продукции, 50 и 25 м

п. Арамиль, ул.Свердлова, д.6Б (Дом культуры).

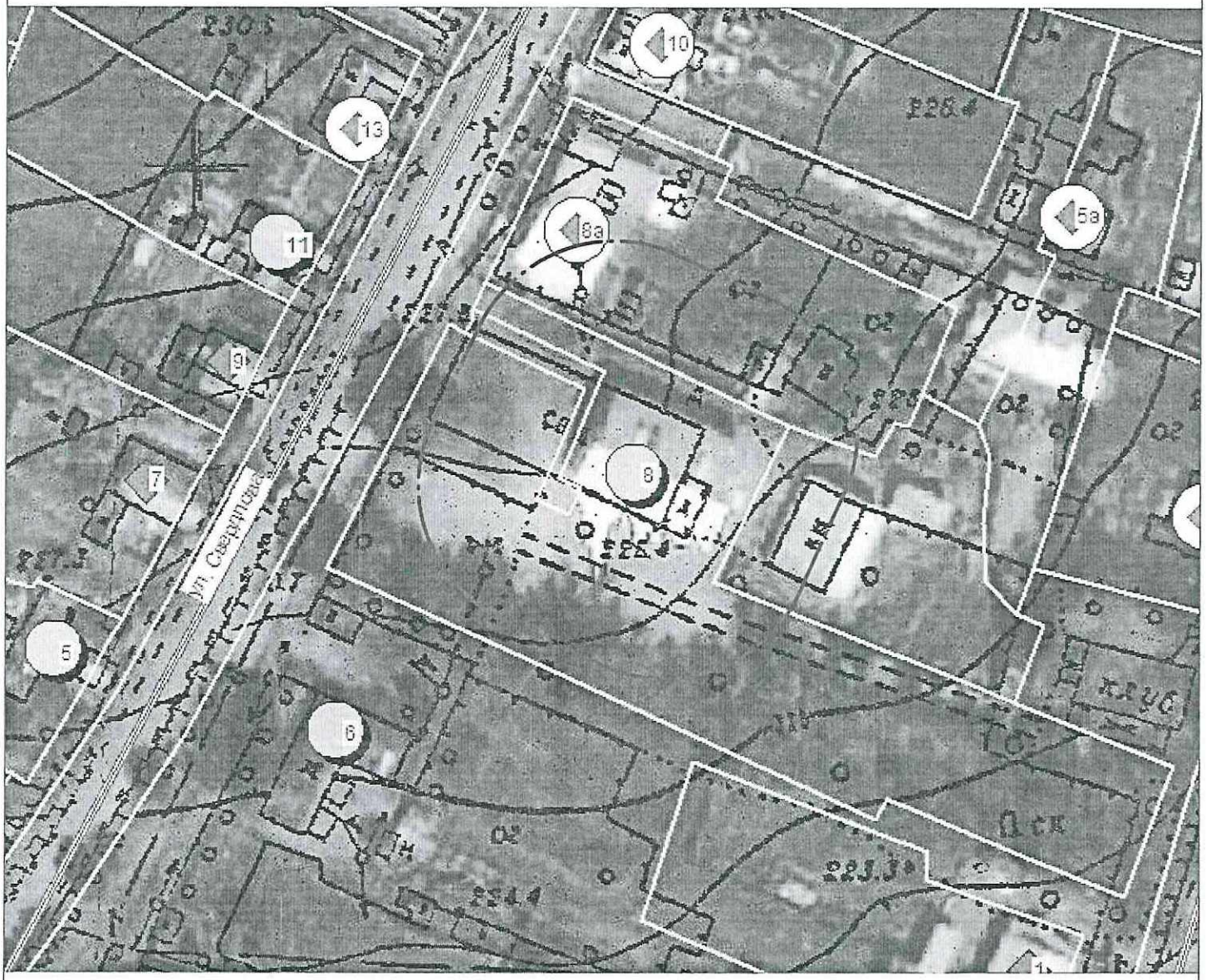

Зона запрета продажи розничной алкогольной продукции, 25 м

п. Светлый, ул.Светлый, д.5А (Детский сад№5).

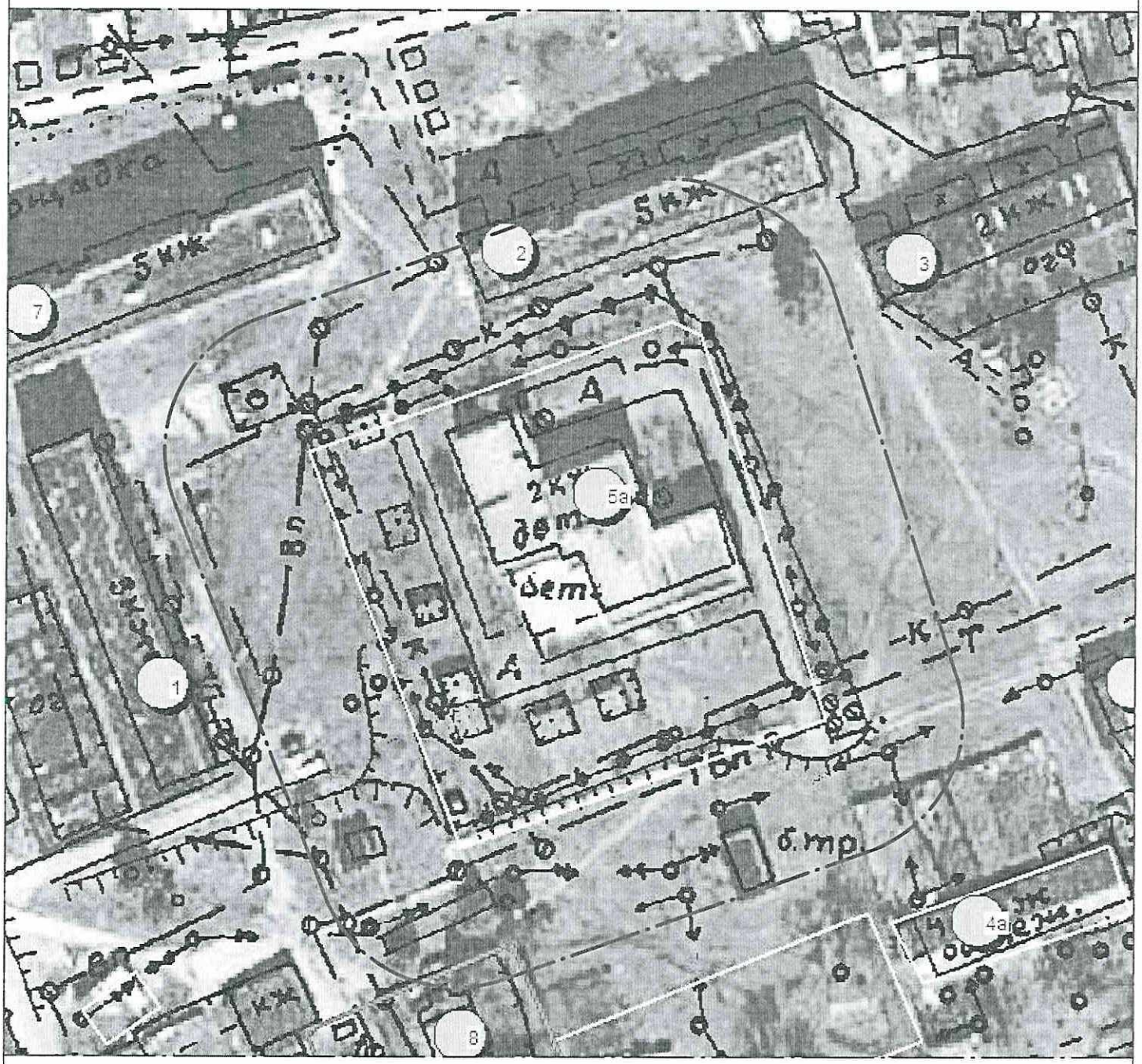

Зона запрета продажи розничной алкогольной продукции, 25 м

п. Арамиль, ул.Ломоносова, Детский сад №6,
ГБ, фельшерско– акушерский пункт.

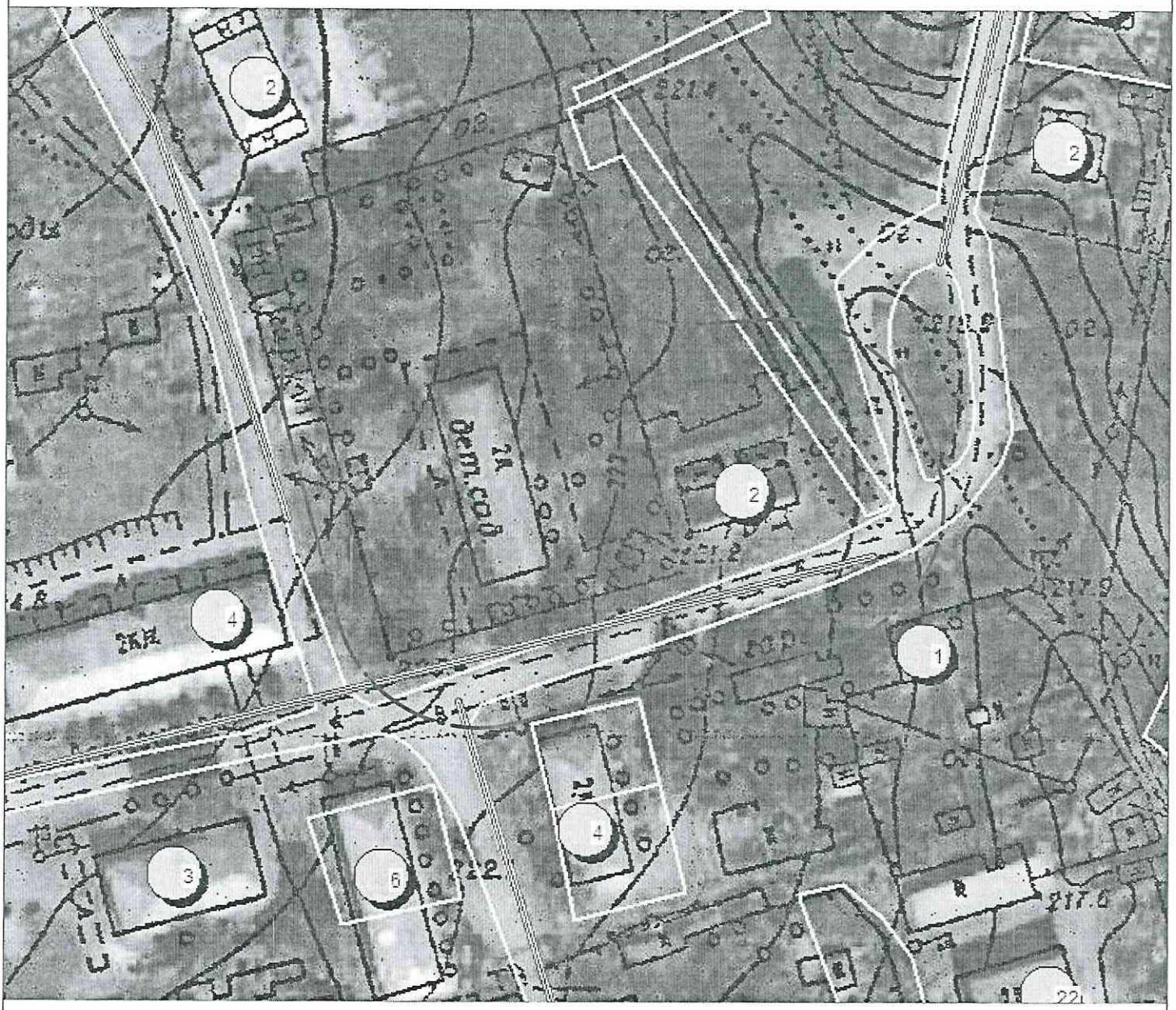

Зона запрета продажи розничной алкогольной продукции, 25 м

п. Светлый, ул.Светлый, д.5А (Детский сад№5).

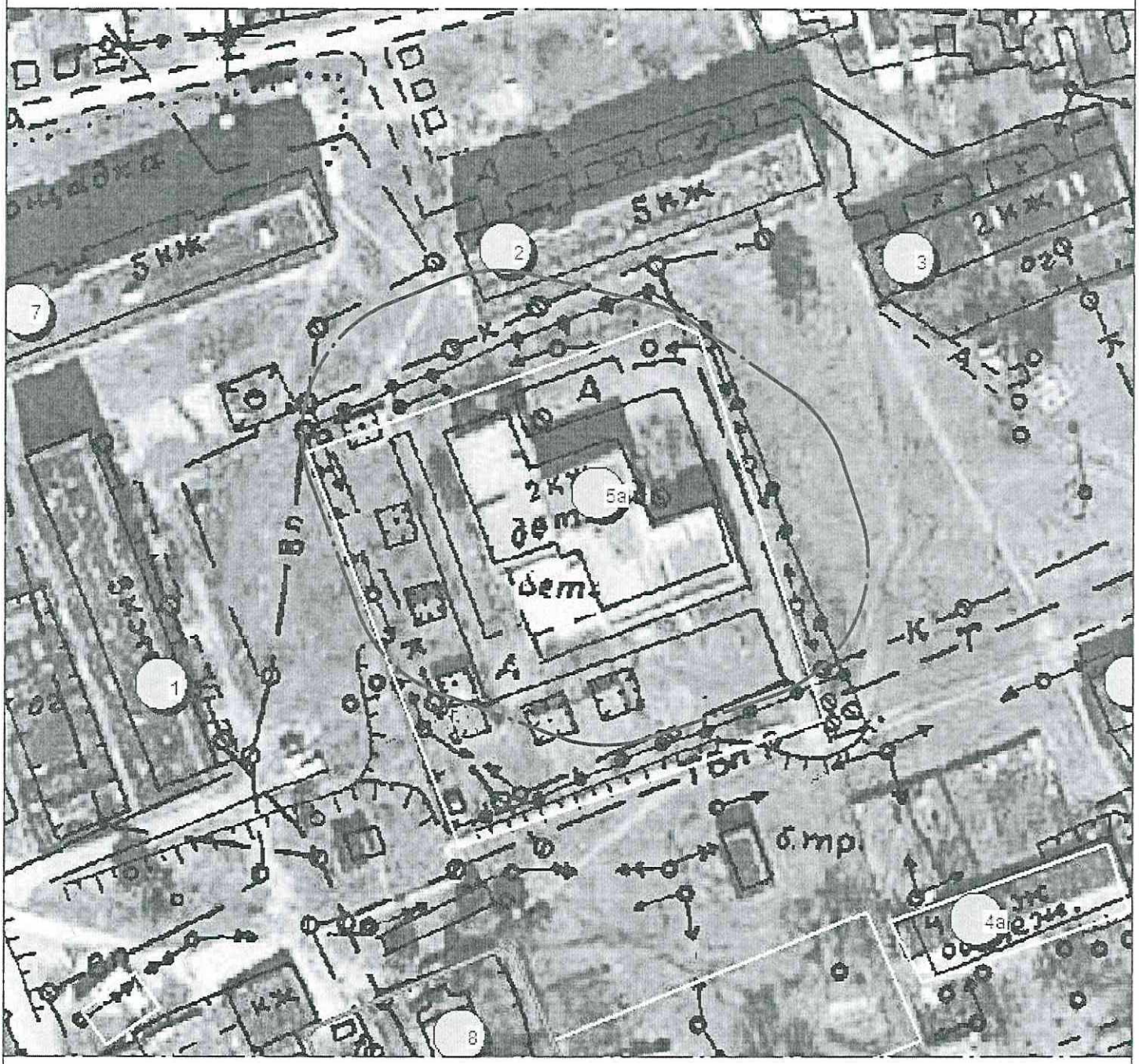

Зона запрета продажи розничной алкогольной продукции, 25 м

г. Арамиль, ул. 1 Мая, 3

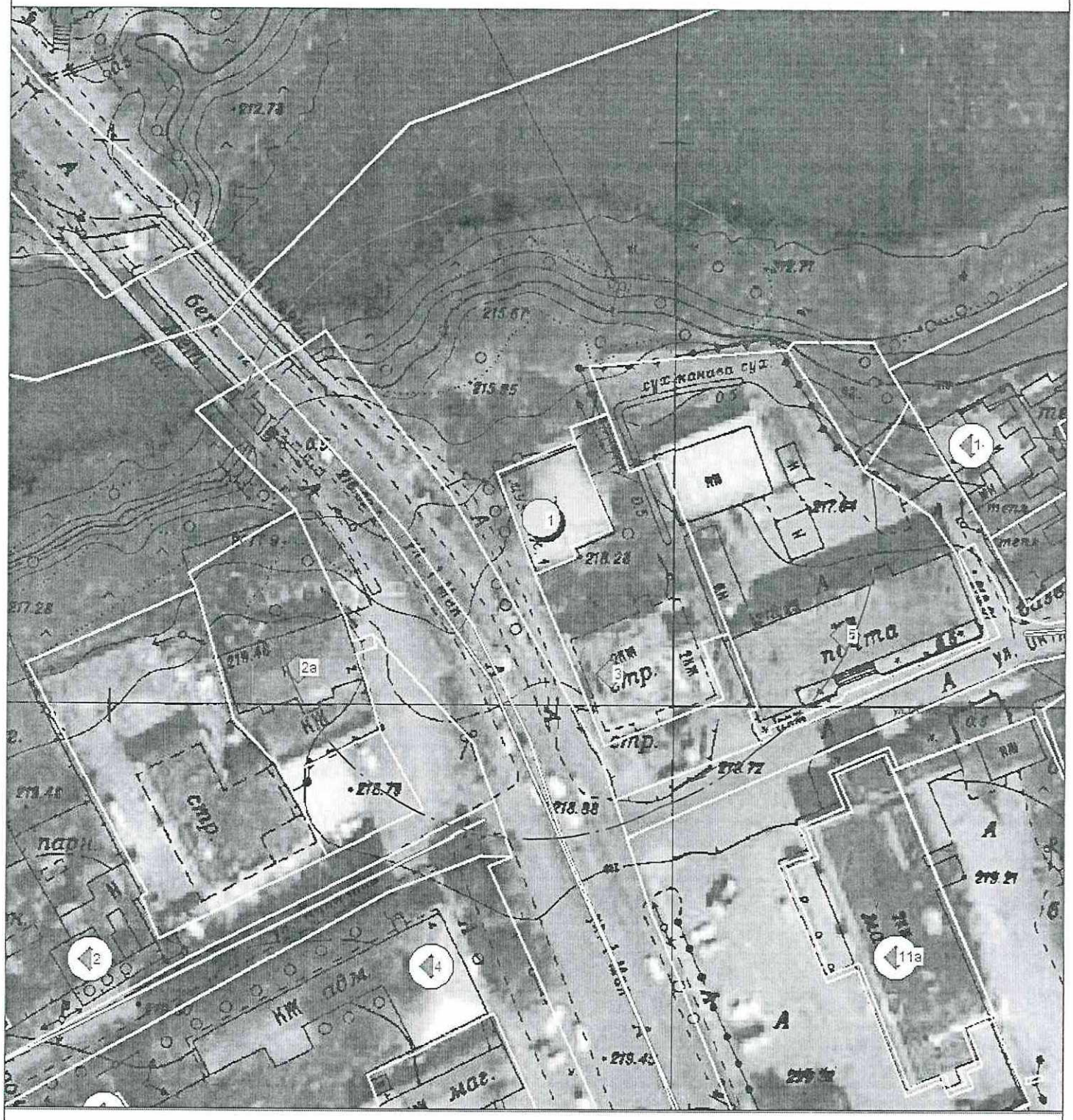

Зона запрета продажи розничной алкогольной продукции, 50 м

г. Арамиль, ул. Садовая, 21–А

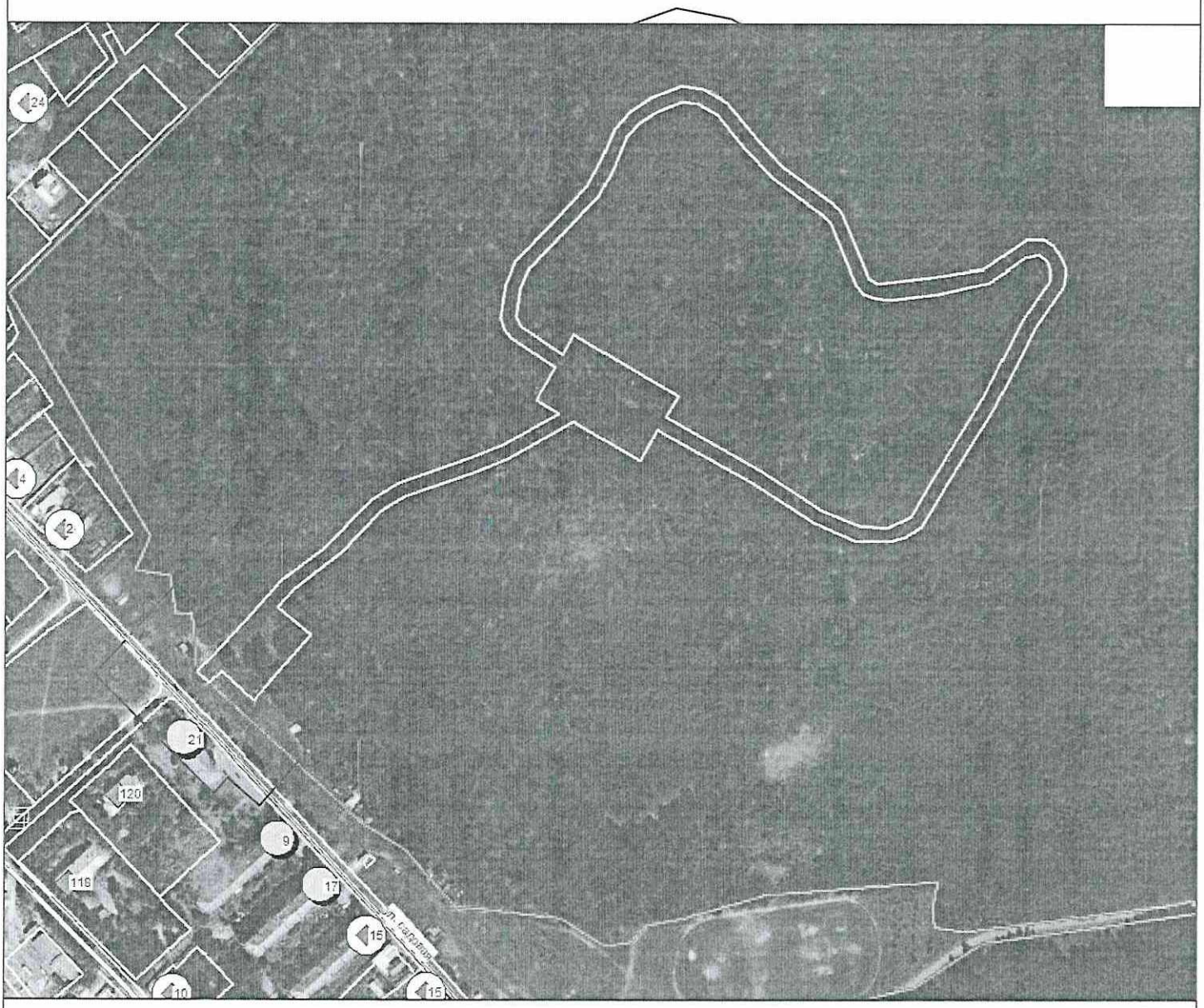

Зона запрета продажи розничной алкогольной продукции, 25 м

г. Арамиль, ул. 1 Мая, 60–В

Зона запрета продажи розничной алкогольной продукции, 50 м

г. Арамиль, ул. 1 Мая, 58–А

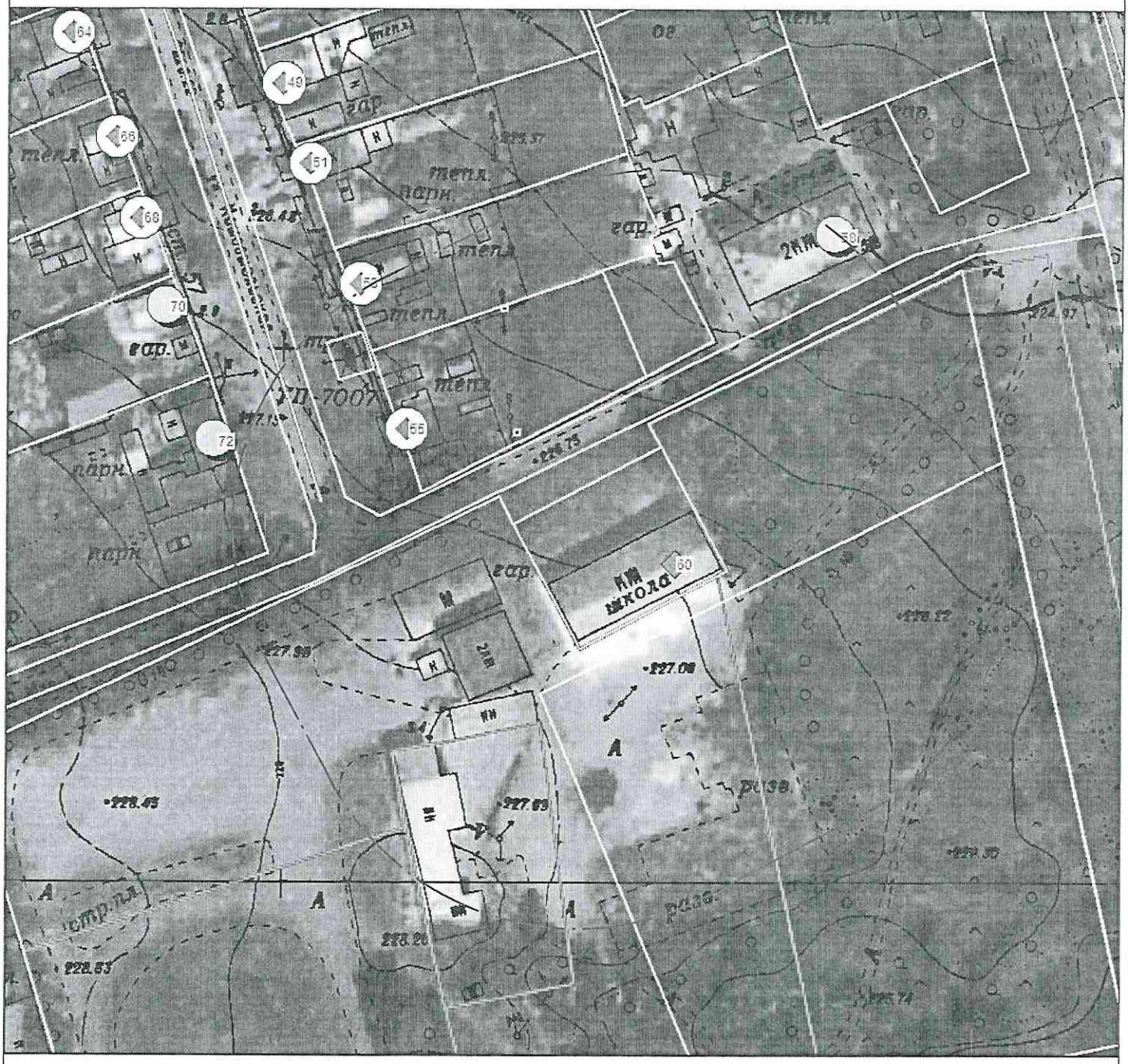

Зона запрета продажи розничной алкогольной продукции, 50 м

г. Арамиль, ул. Горбачева, 10

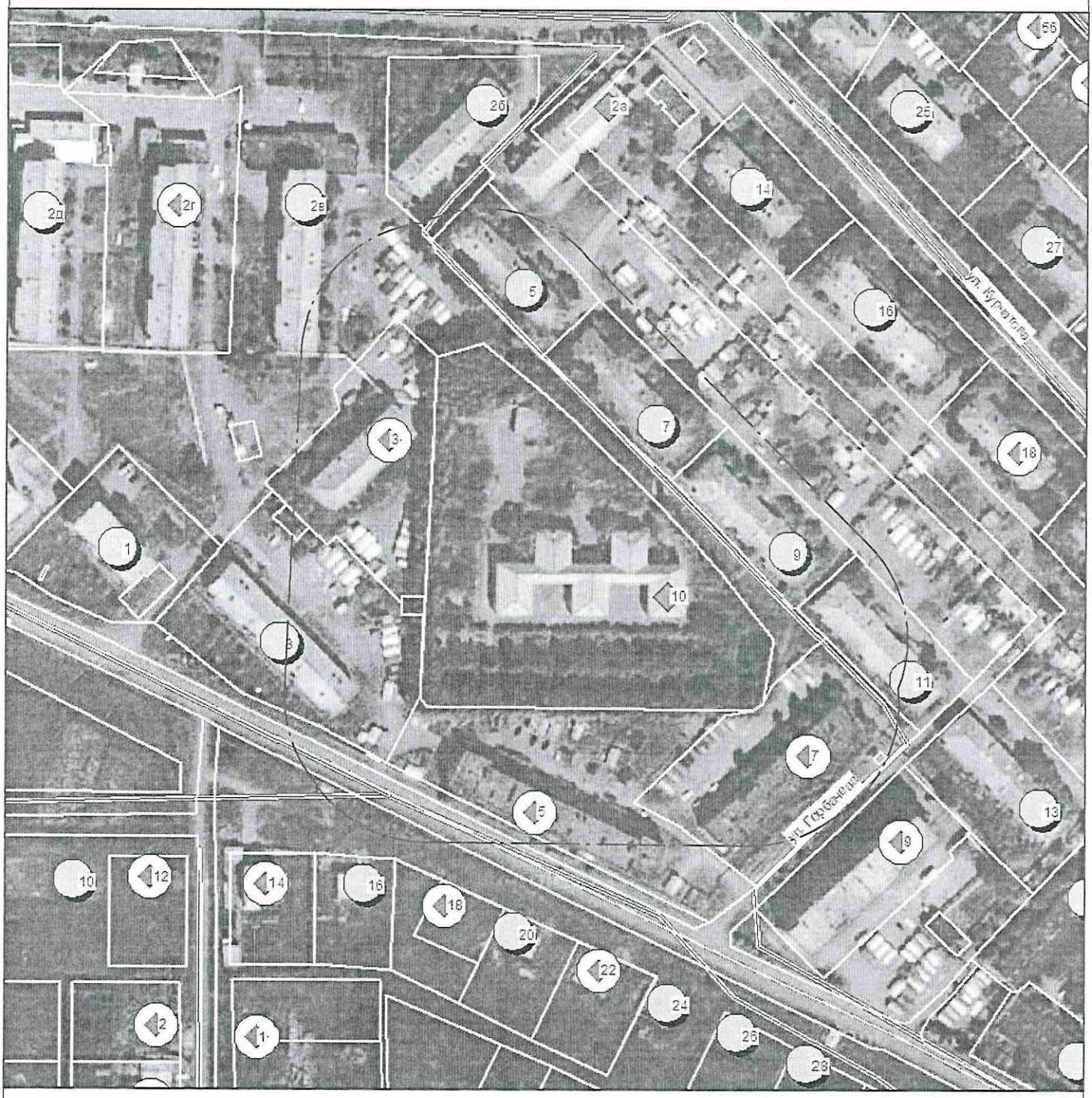

Зона запрета продажи розничной алкогольной продукции, 50 м

г. Арамиль, ул. Рабочая, 130

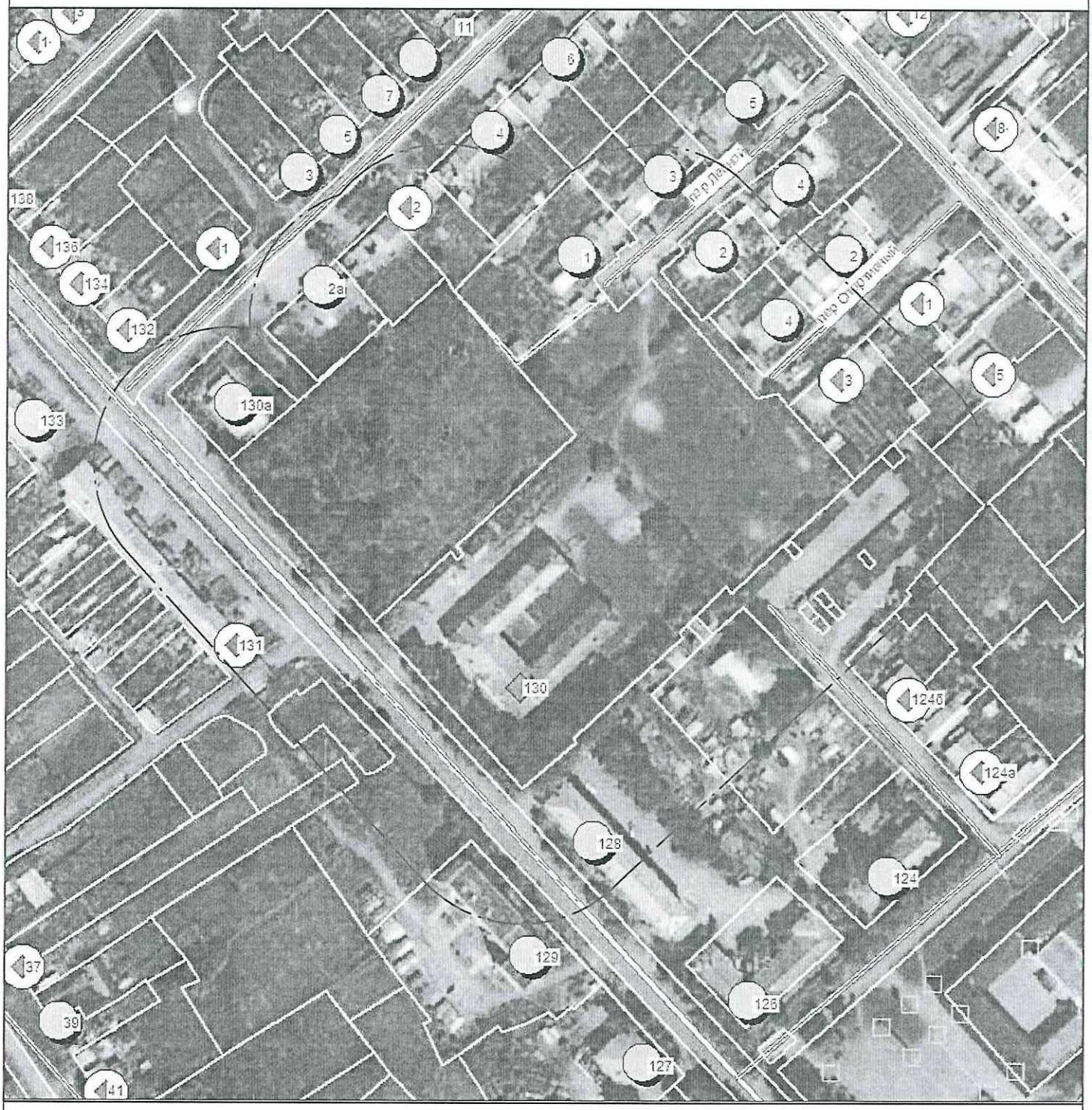

Зона запрета продажи розничной алкогольной продукции, 50 м

г. Арамиль, ул. Садовая, 10

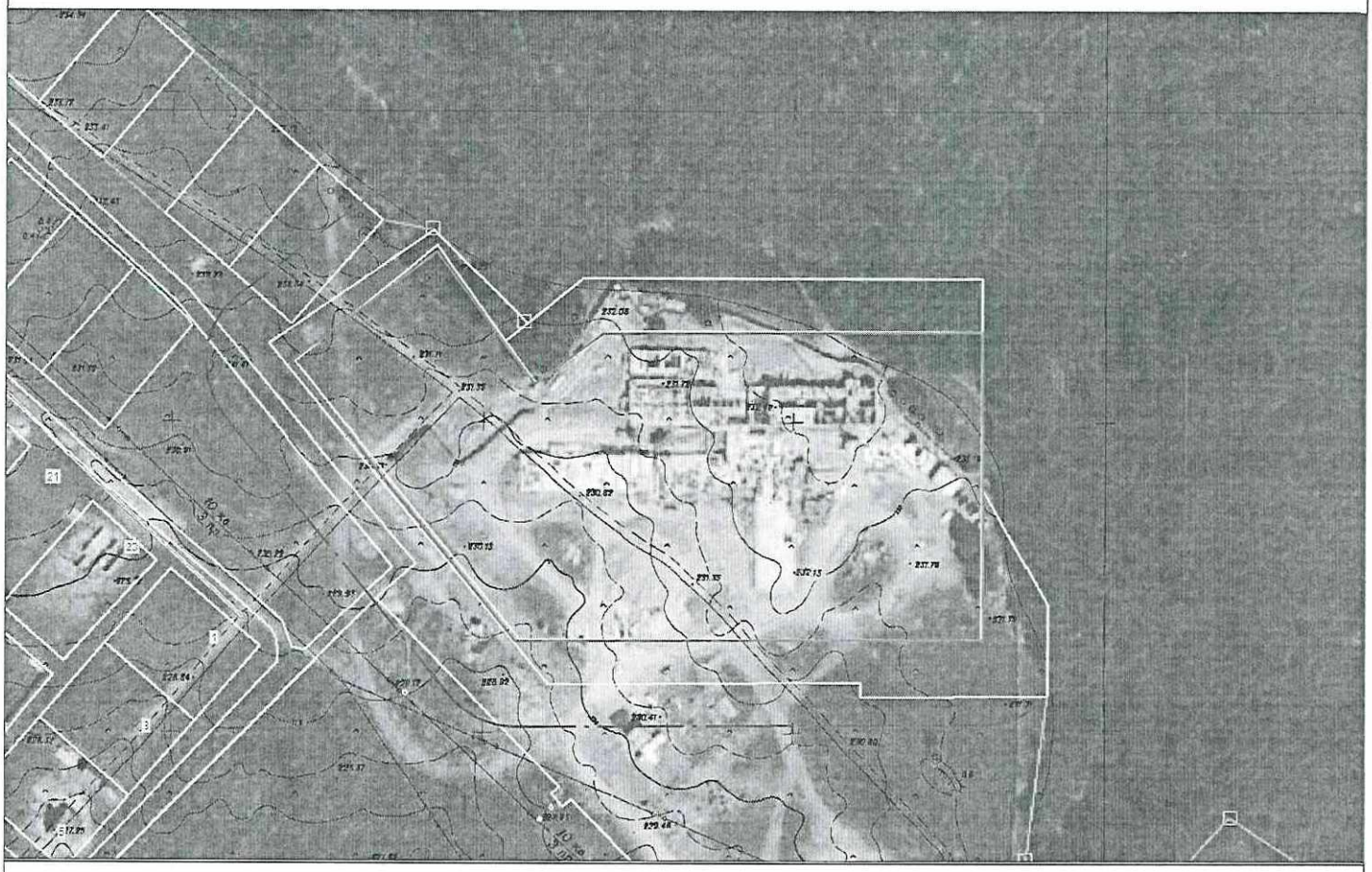

Зона запрета продажи розничной алкогольной продукции, 25 м

г. Арамиль, ул. 1 Мая, 60–В

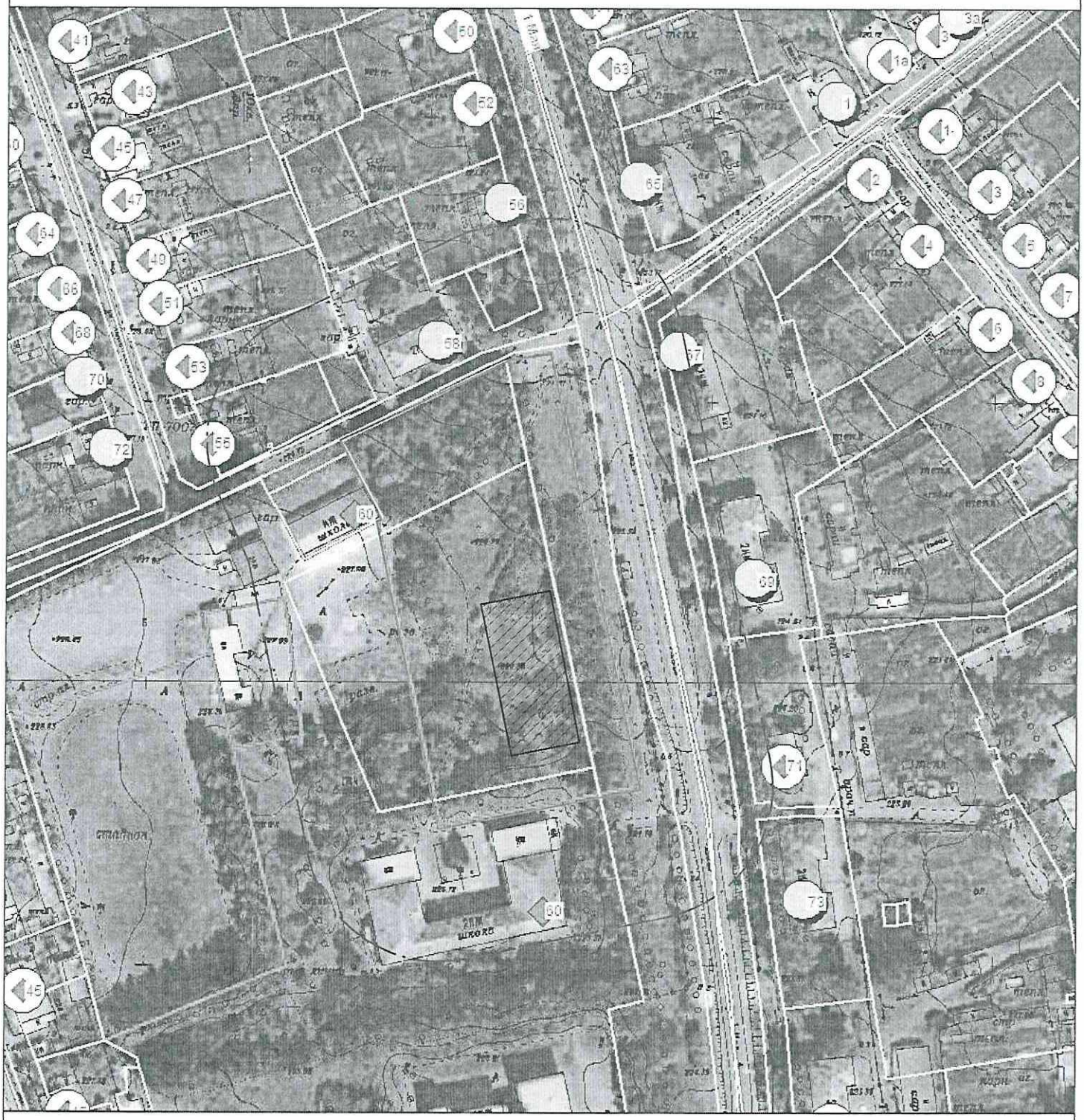

Зона запрета продажи розничной алкогольной продукции, 50 м

г. Арамиль, ул. Рабочая, 118

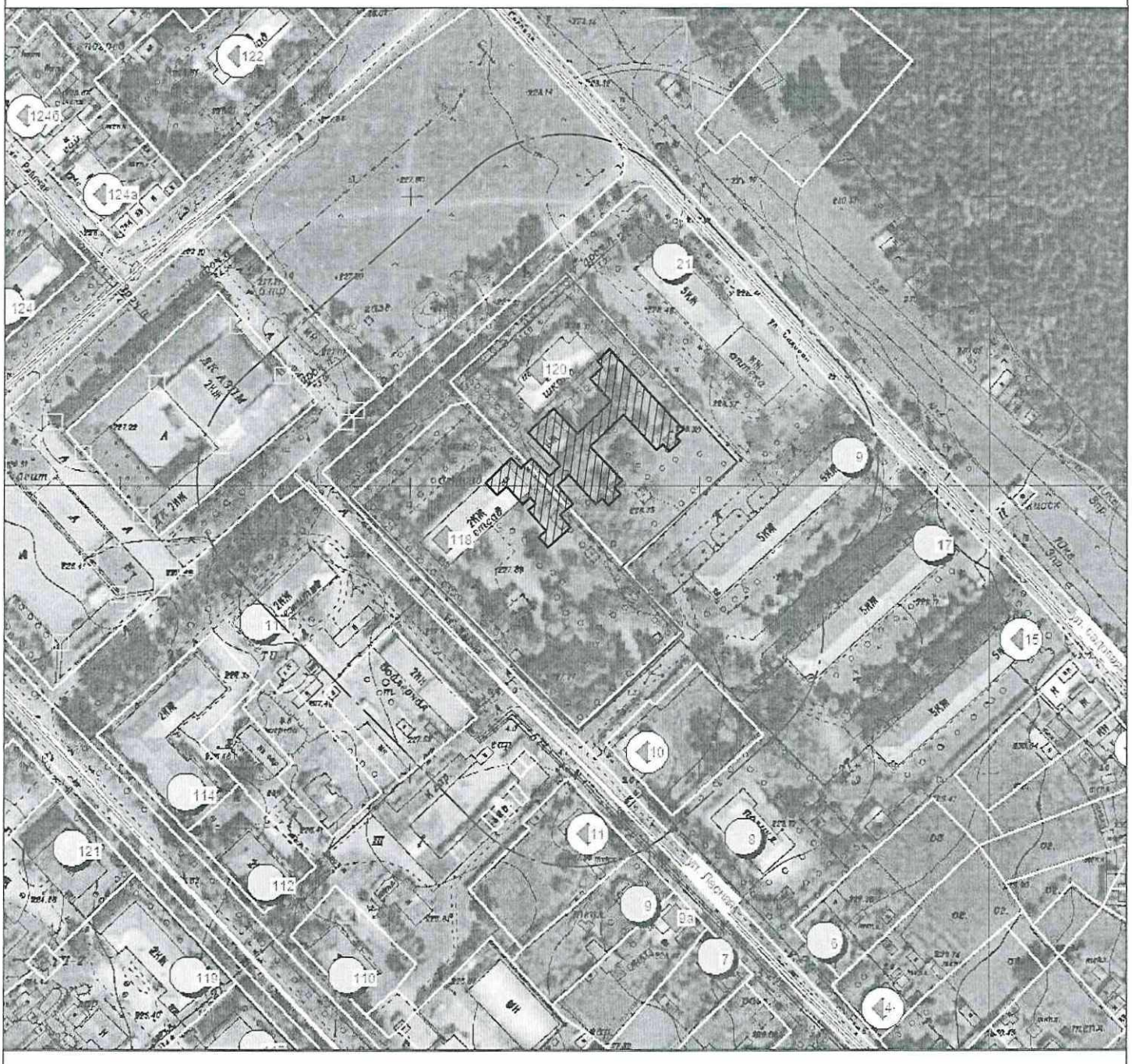

Зона запрета продажи розничной алкогольной продукции, 50 м

г. Арамиль, ул. 1 Мая, 62

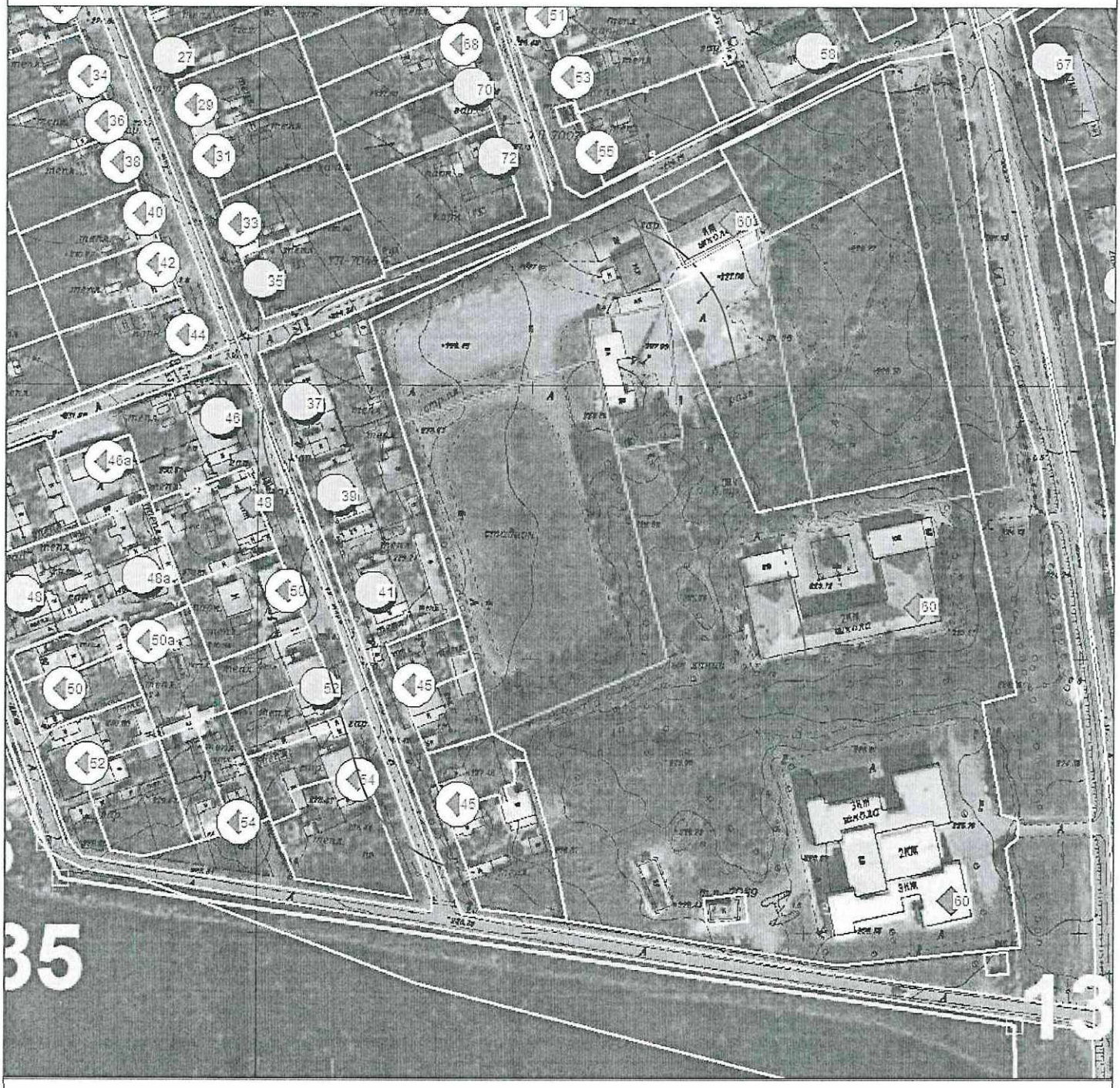

Зона запрета продажи розничной алкогольной продукции, 50 м

г. Арамиль, ул. 1 Мая, 60–Г

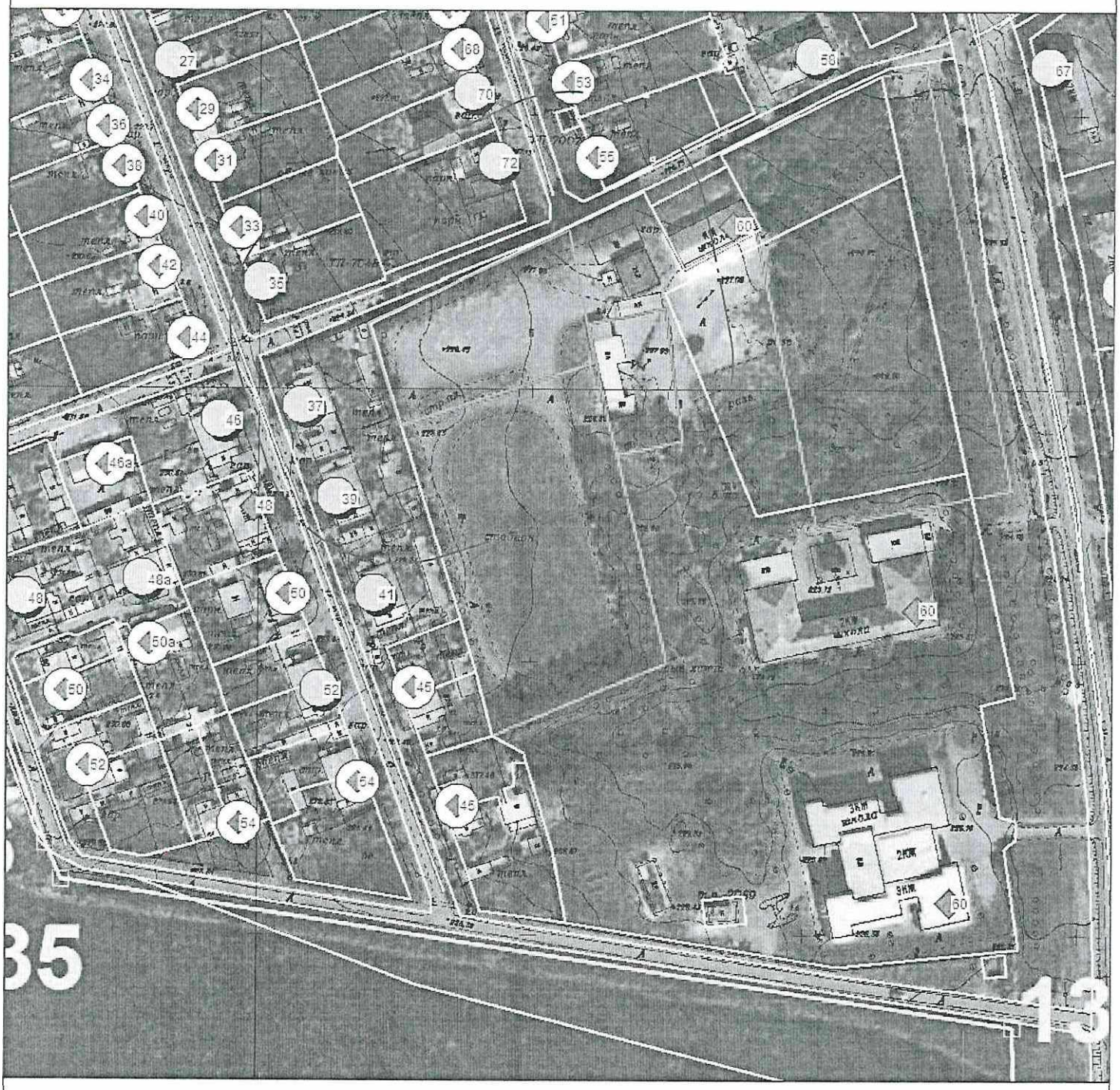

Зона запрета продажи розничной алкогольной продукции, 50 м

г. Арамиль, ул. Новая, 36

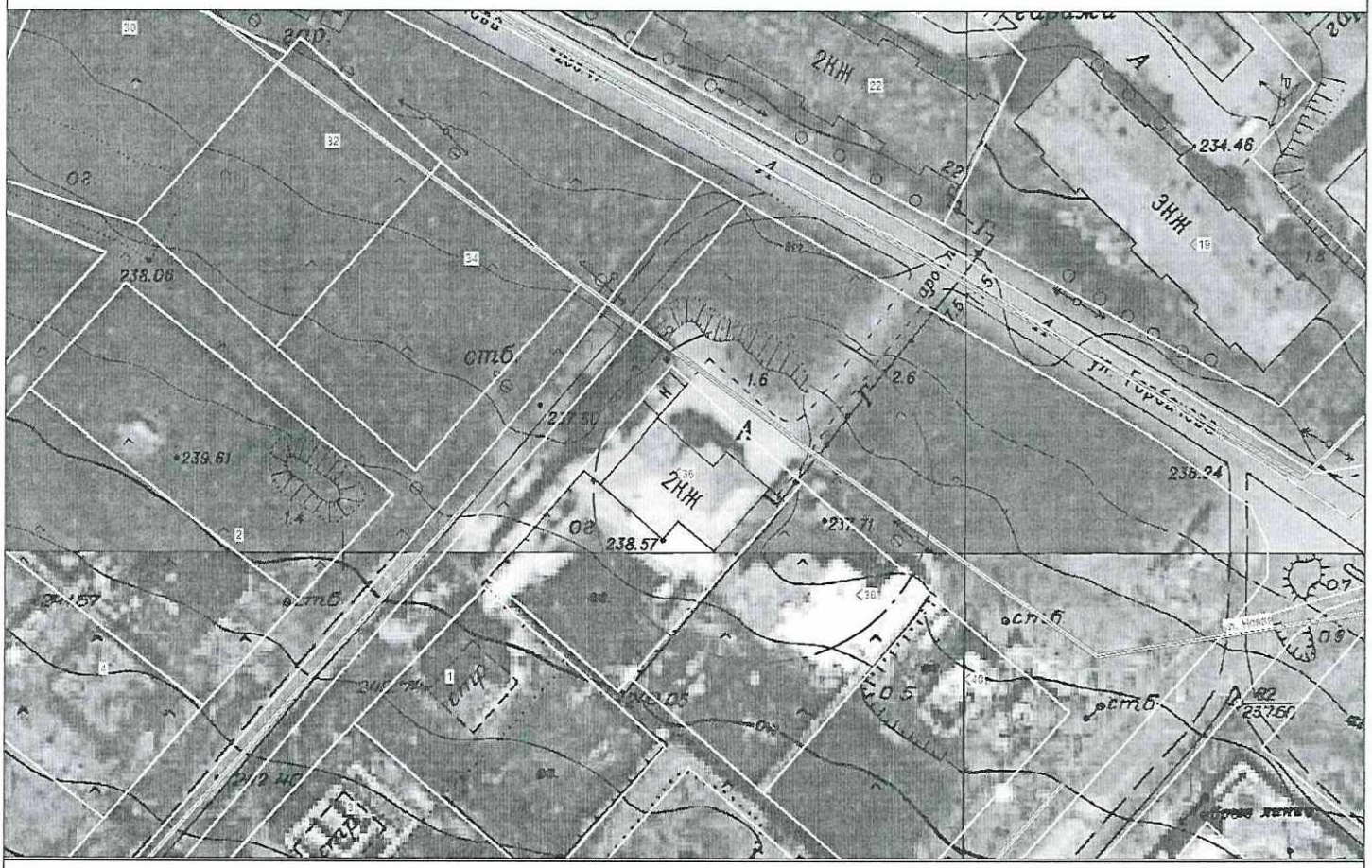

Зона запрета продажи розничной алкогольной продукции, 25 м

г. Арамиль, ул. Свердлова, 22–А

Зона запрета продажи розничной алкогольной продукции, 50 м

г. Арамиль, ул. 1 Мая, 2–А

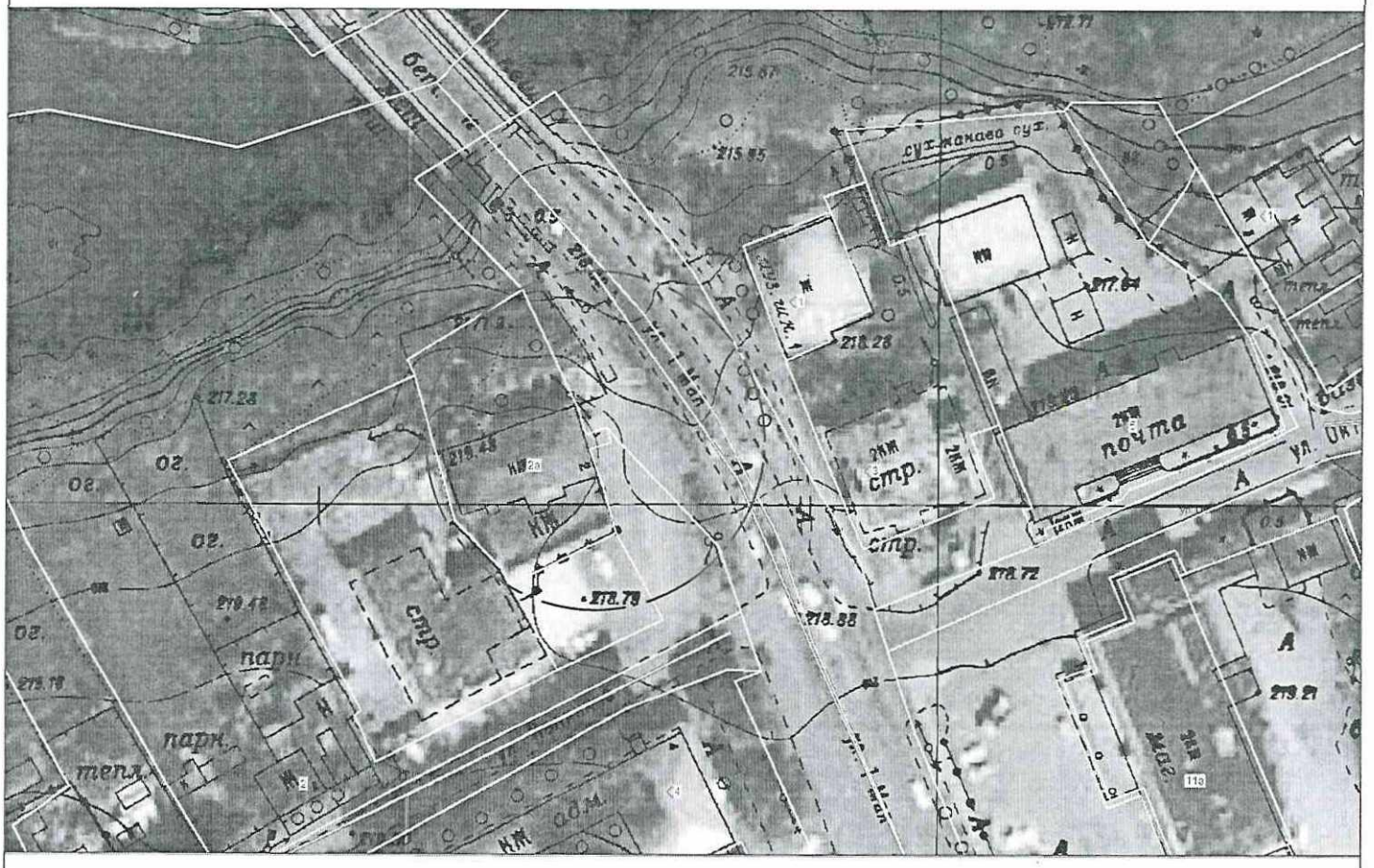

Зона запрета продажи розничной алкогольной продукции, 25 м

г. Арамиль, ул. Курчатова, 30

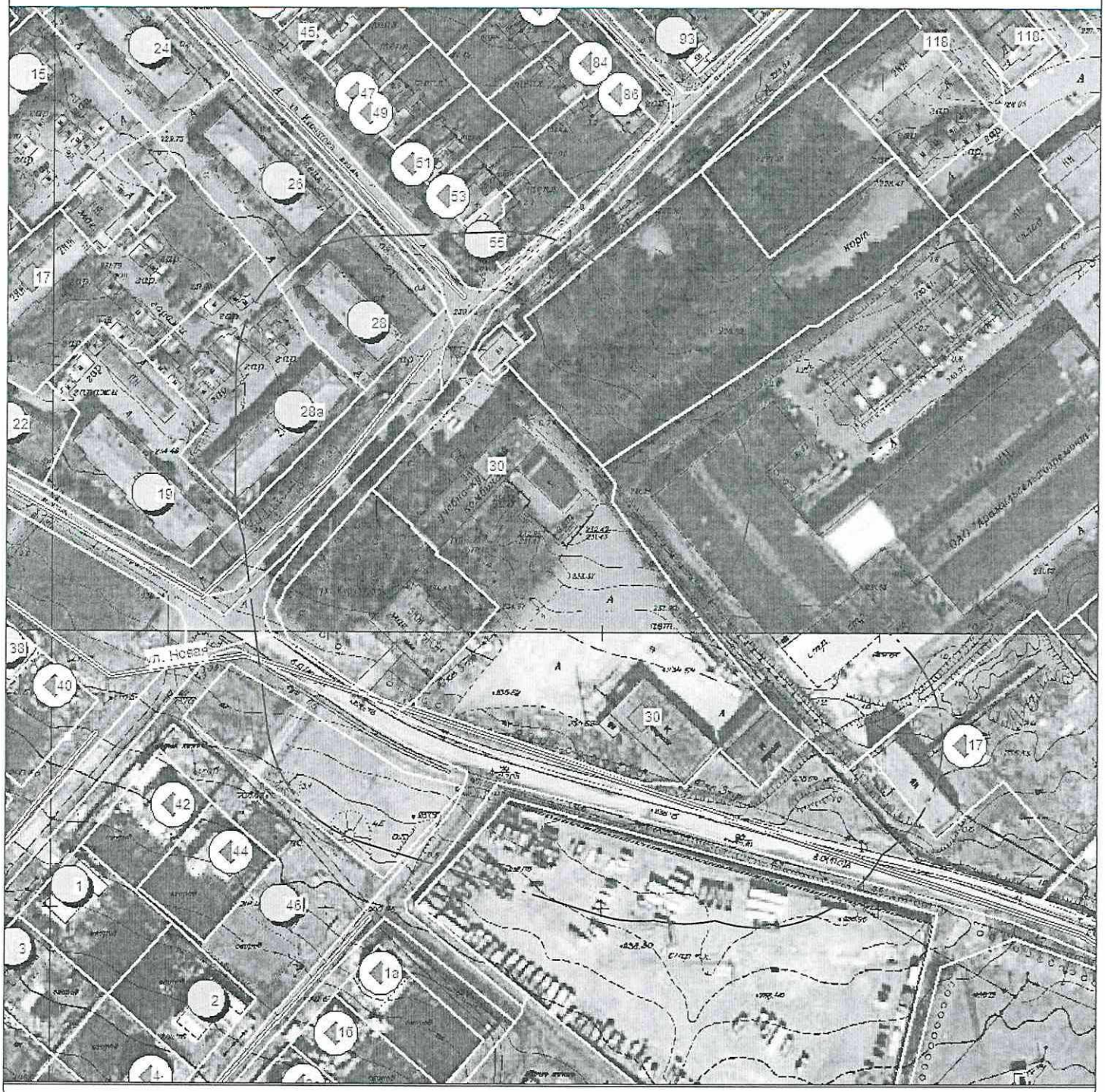

Зона запрета продажи розничной алкогольной продукции, 50 м

г. Арамиль, ул. Свердлова, 14–А

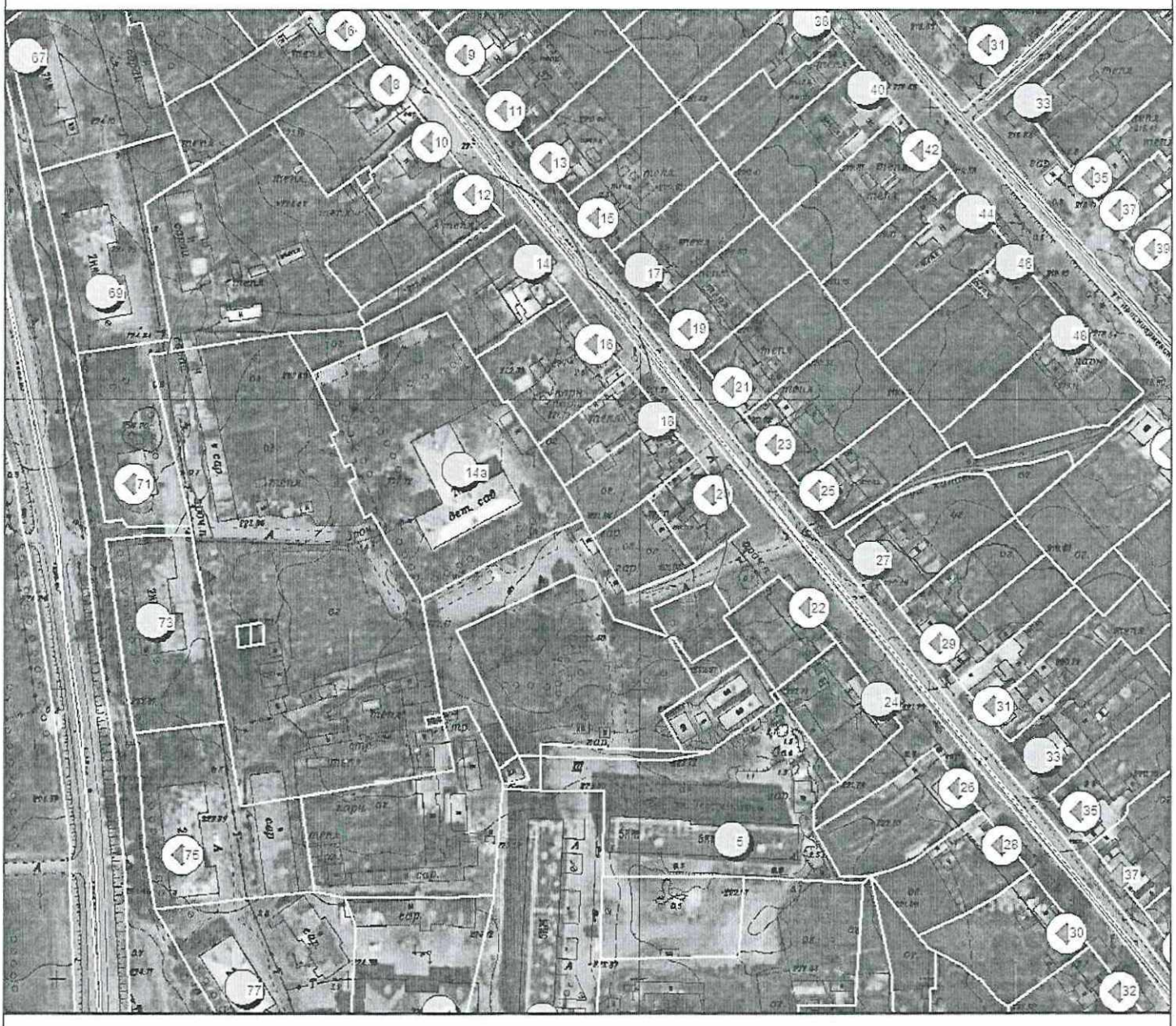

Зона запрета продажи розничной алкогольной продукции, 50 м

г. Арамиль, ул. Рабочая, 120–А

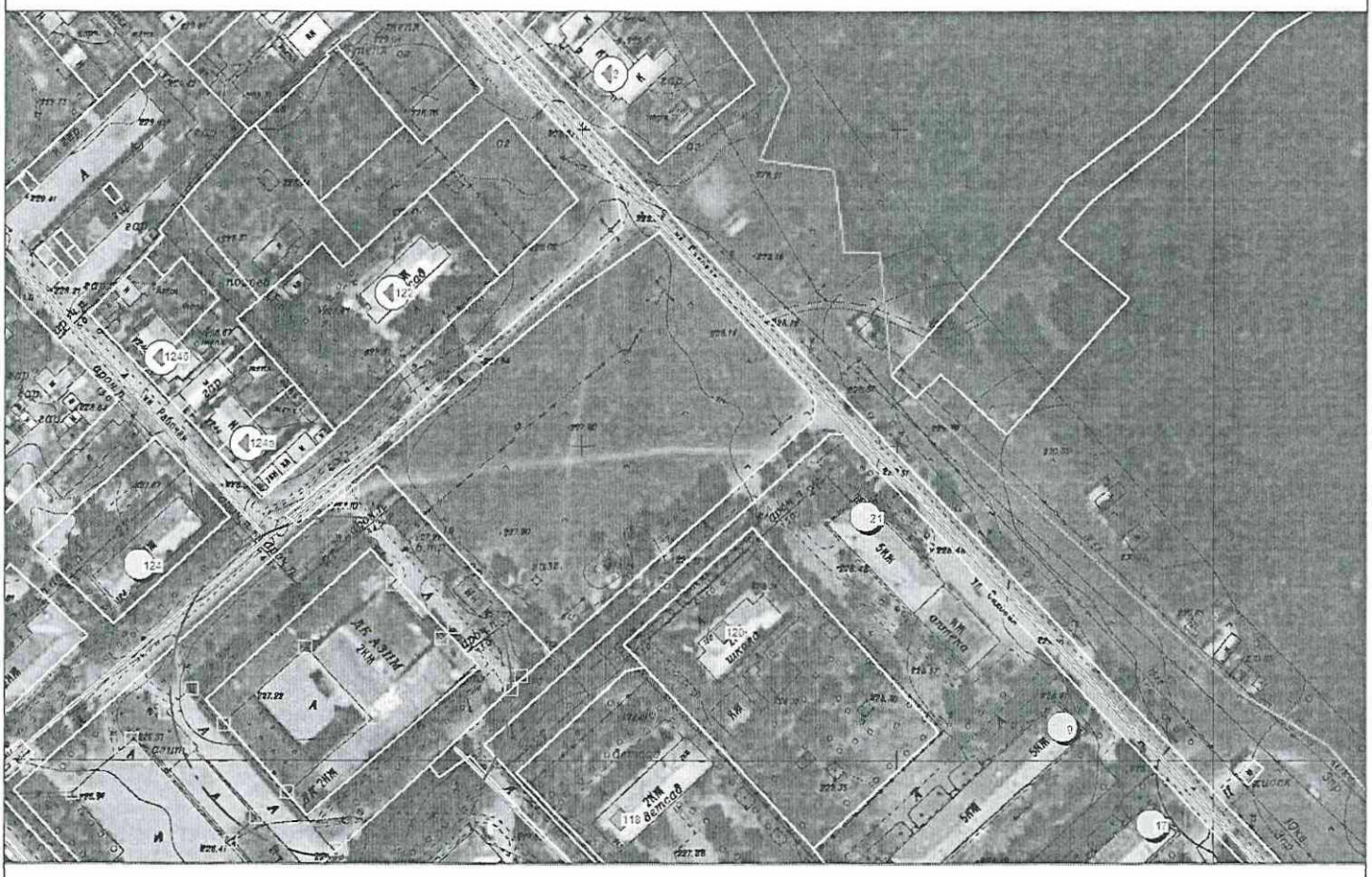

Зона запрета продажи розничной алкогольной продукции, 25 м

г. Арамиль, ул. Садовая, 21, пом. 41

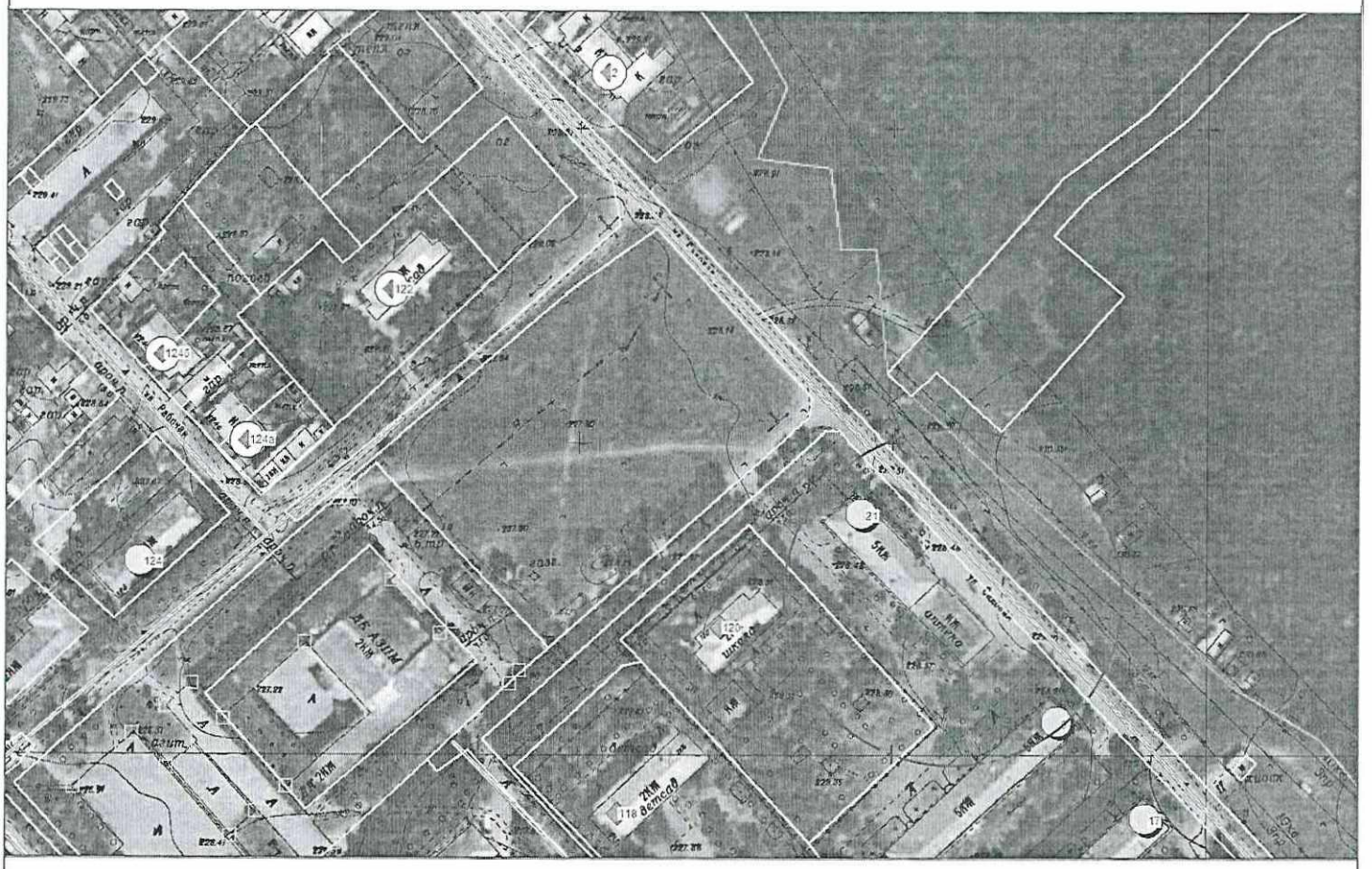

Зона запрета продажи розничной алкогольной продукции, 25 м

г. Арамиль, ул. Садовая, 121/1

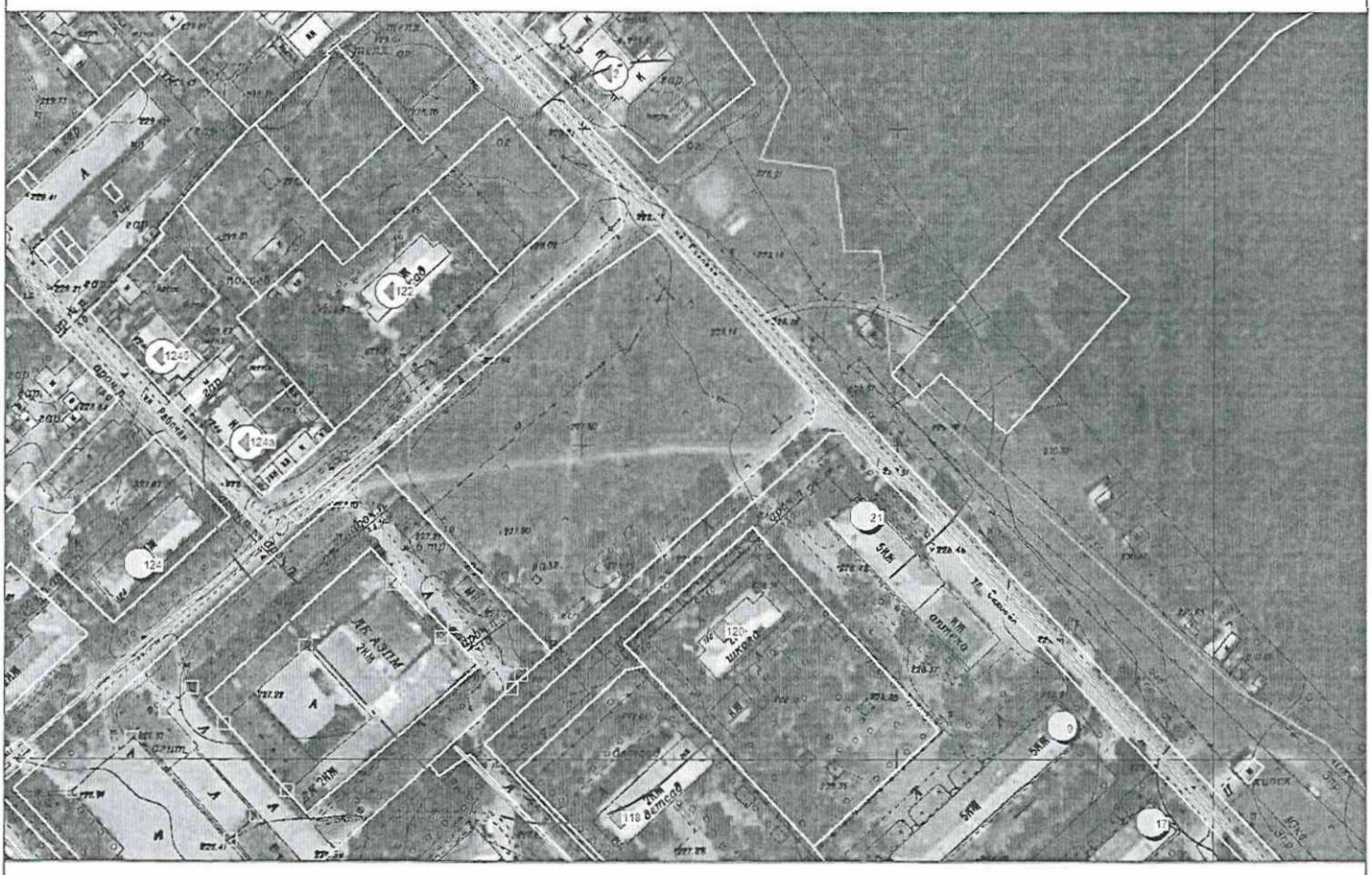

Зона запрета продажи розничной алкогольной продукции, 50 м

г. Арамиль, ул. Текстильщиков, 4–А

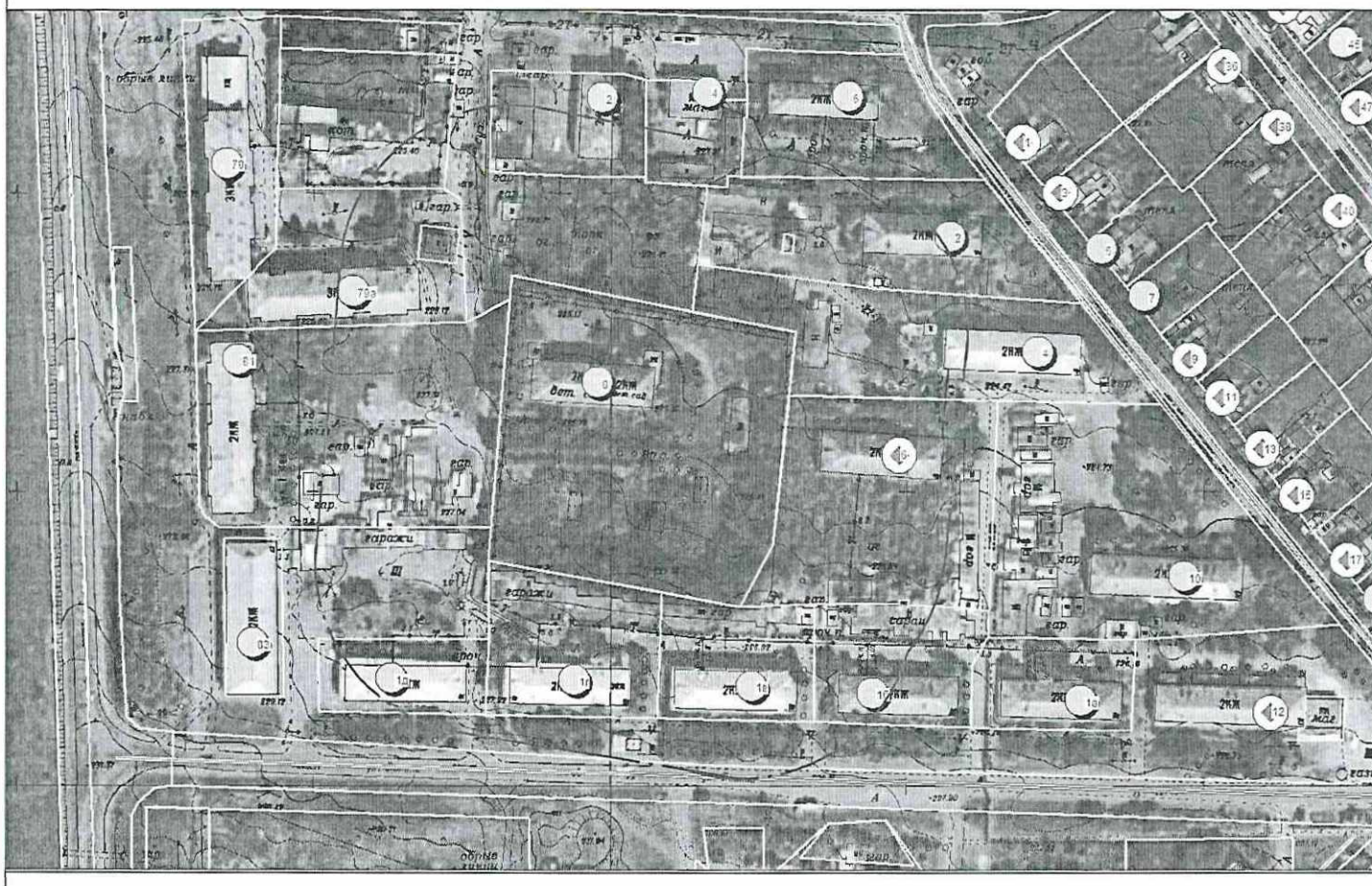

Зона запрета продажи розничной алкогольной продукции, 50 м

г. Арамиль, ул. Красноармейская, 118

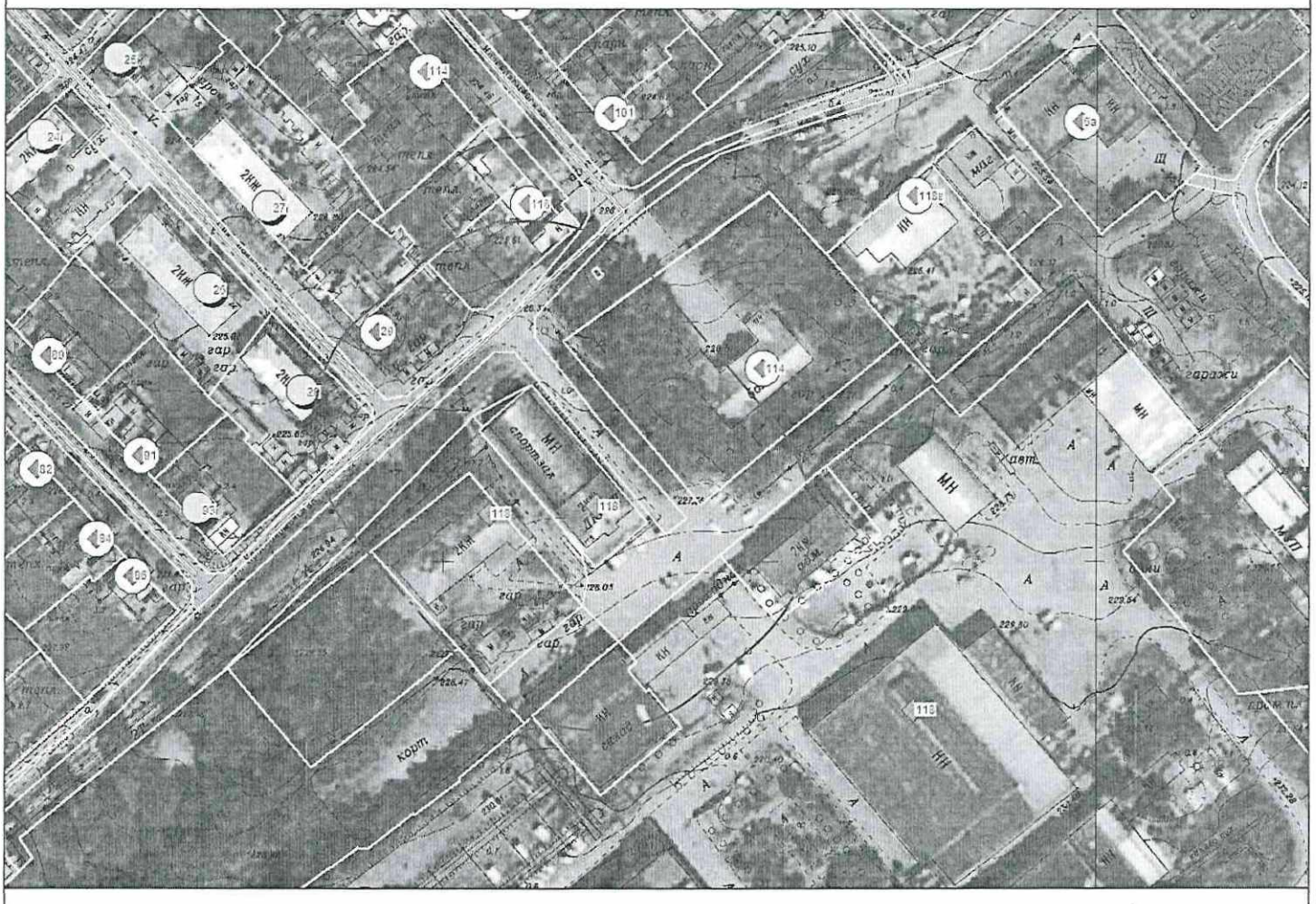

Зона запрета продажи розничной алкогольной продукции, 50 м

г. Арамиль, ул. 1 Мая, 60

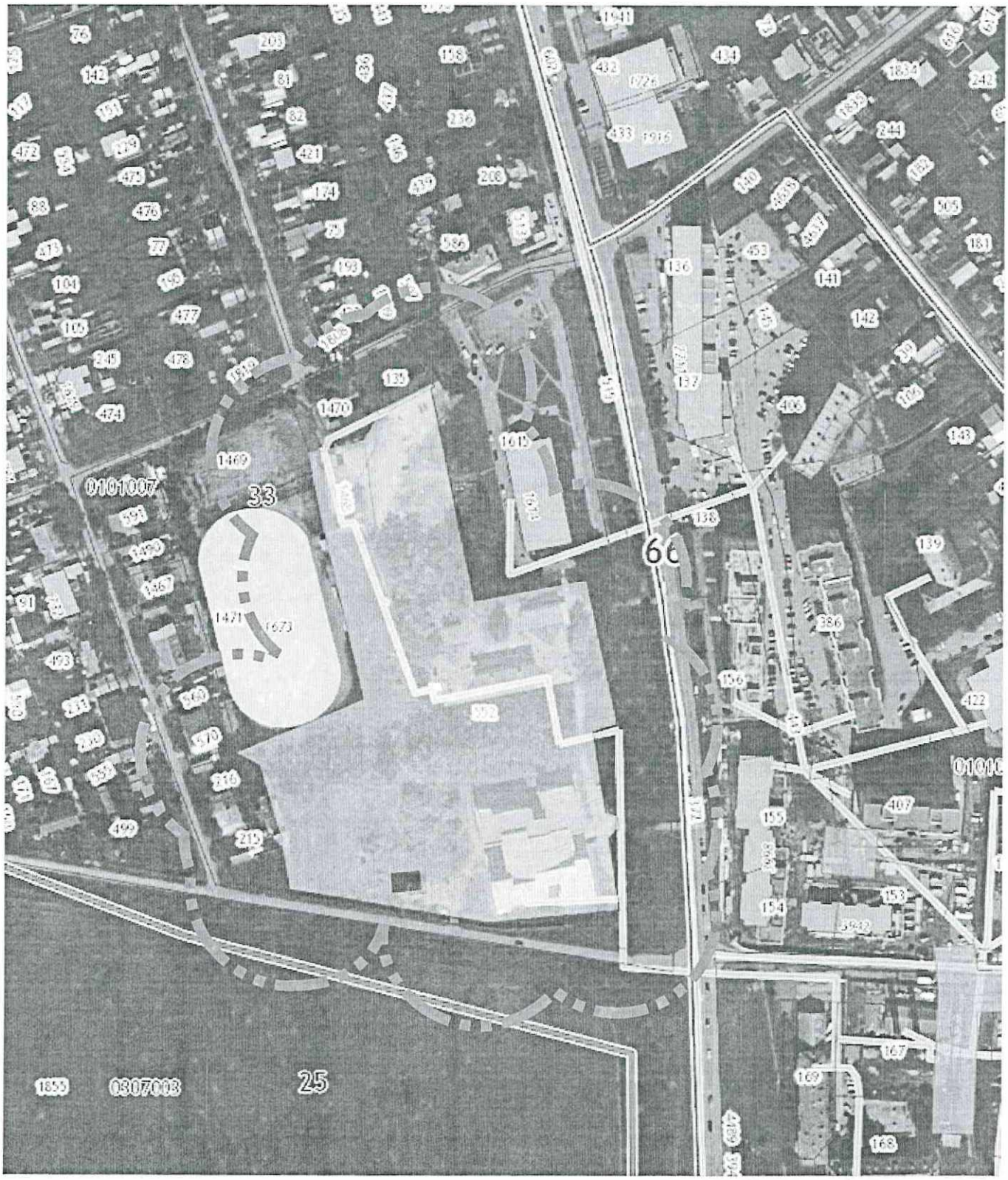

Зона запрета продажи розничной алкогольной продукции, 50 м