РОССИЙСКАЯ ФЕДЕРАЦИЯ
СВЕРДЛОВСКАЯ ОБЛАСТЬ

# ПОСТАНОВЛЕНИЕ

АДМИНИСТРАЦИИ АРАМИЛЬСКОГО ГОРОДСКОГО ОКРУГА

от 22.07.2022 № 348

*Об установлении публичного сервитута*

В соответствии со статьей 23, главой V.7 Земельного кодекса Российской Федерации, Федеральным законом от 06 октября 2003 года № 131-ФЗ «Об общих принципах организации местного самоуправления в Российской Федерации», постановлением Правительства Российской Федерации от 24 февраля 2009 года № 160 «О порядке установления охранных зон объектов электросетевого хозяйства и особых условий использования земельных участков, расположенных в границах таких зон», Уставом Арамильского городского округа, на основании схемы расположения границ предполагаемых к использованию земельных участков на кадастровом плане территории, на основании заявления представителя по доверенности Открытого акционерного общества «Межрегиональная распределительная сетевая компания Урала» (далее – ОАО «МРСК Урала») С.А. Луценко от 01.06.2022, сообщения о возможном установлении публичного сервитута, опубликованного в газете «Арамильские вести» от 15.06.2022 № 30

**ПОСТАНОВЛЯЮ:**

1. Утвердить границы публичного сервитута, согласно схеме границ земельных участков с каталогом координат на кадастровом плане территории (прилагается) на:

земельный участок, в кадастровом квартале 66:33:0101003, с условным кадастровым номером 66:33:0101003(ЗУ1), общее значение площади 14 кв.м (категория земель – земли населенных пунктов, зона ЖТ-4: зона размещения многоэтажной многоквартирной жилой застройки), расположенный по адресу: Российская Федерация, Свердловская область, Сысертский район, город Арамиль, улица Космонавтов.

2. Установить в целях обеспечения нужд местного населения – размещение (эксплуатация) существующего электросетевого объекта публичный сервитут на:

земельный участок, в кадастровом квартале 66:33:0101003, с условным кадастровым номером 66:33:0101003(ЗУ1), площадью 14 кв.м (категория земель – земли населенных пунктов, зона ЖТ-4: зона размещения многоэтажной многоквартирной жилой застройки), расположенный по

адресу: Российская Федерация, Свердловская область, Сысертский район, город Арамиль, улица Космонавтов, сроком на 49 (Сорок девять) лет.

3. Определить обладателя публичного сервитута – ОАО «МРСК Урала», ИНН 6671163413, ОГРН 1056604000970, расположенное по адресу: Российская Федерация, Свердловская область, город Екатеринбург, улица Мамина-Сибиряка, 140.

4. ОАО «МРСК Урала»:

4.1. Приступить к осуществлению публичного сервитута на:

земельный участок, в кадастровом квартале 66:33:0101003, с условным кадастровым номером 66:33:0101003(ЗУ1), площадью 14 кв.м (категория земель – земли населенных пунктов, зона ЖТ-4: зона размещения многоэтажной многоквартирной жилой застройки), расположенный по адресу: Российская Федерация, Свердловская область, Сысертский район, город Арамиль, улица Космонавтов.

4.2. В установленных границах публичного сервитута осуществлять, в соответствии с требованиями законодательства Российской Федерации, деятельность, для обеспечения которой установлен публичный сервитут.

4.3. По истечении установленного срока публичного сервитута привести земельный участок в состояние, пригодное для использования в соответствии с видом разрешенного использования, установленным для территориальной зоны.

5. Комитету по управлению муниципальным имуществом Арамильского городского округа направить копию настоящего постановления в федеральный орган исполнительной власти, уполномоченный на осуществление государственного кадастрового учета, государственной регистрации прав, ведение Единого государственного реестра недвижимости и предоставление сведений, содержащихся в Едином государственном реестре недвижимости.

6. Опубликовать настоящее постановление в газете «Арамильские вести» и разместить на официальном сайте Арамильского городского округа.

7. Контроль исполнения настоящего постановления оставляю за собой.

Глава Арамильского городского округа М.С. Мишарина

Приложение к постановлению Администрации Арамильского городского округа
от 22.07.2022 № 348

Публичный сервитут
ВЛ-10 кВ Патруши, литер 1
Схема расположения границ публичного сервитута

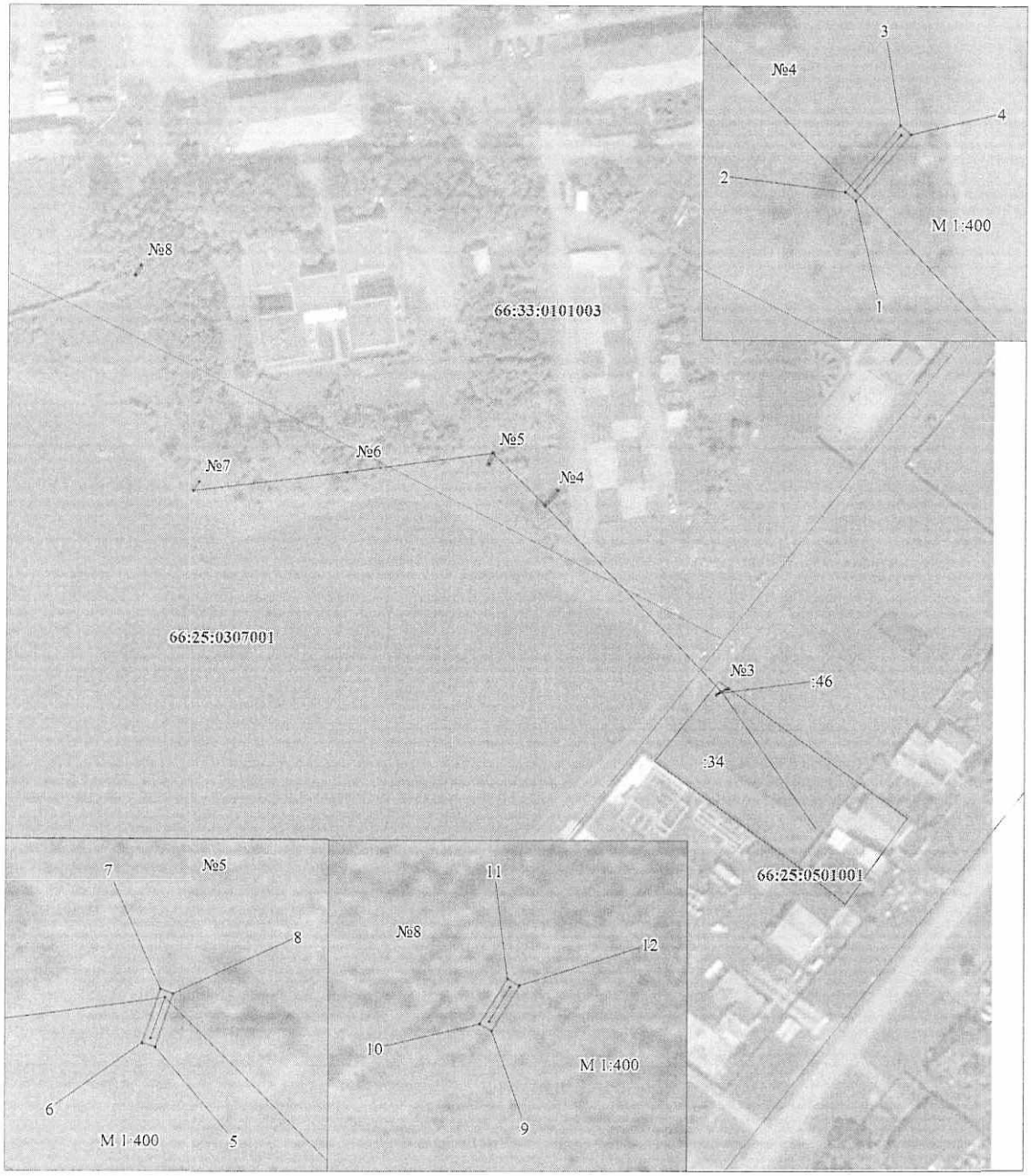


М 1:1500

Условные обозначения:

| | |
|---|---|
| ———— | -граница публичного сервитута |
| ———— | -граница земельного участка, учтенного в ГКН |
| ———— | -граница кадастрового квартала |
| ——•—— | -ось линии |
| 66:26:2601001 | -номер кадастрового квартала |
| :419 | -номер земельного участка, учтенного в ГКН |

| ОПИСАНИЕ МЕСТОПОЛОЖЕНИЯ ГРАНИЦ ПУБЛИЧНОГО СЕРВИТУТА ПО ОБЪЕКТУ ВЛ-10 КВ ПАТРУШИ, ЛИТЕР 1 (наименование объекта) | | | | |
|---|---|---|---|---|
| Сведения о местоположении границ объекта | | | | |
| 1. Система координат МСК-66, зона 1 | | | | |
| 2. Сведения о характерных точках границ объекта | | | | |
| Обозначение характерных точек границ | Координаты, м | | Метод определения координат и средняя квадратическая погрешность положения характерной точки ($M_t$), м | Описание закрепления точки |
| | X | Y | | |
| 1 | 2 | 3 | 4 | 5 |
| 1 | 375047,28 | 1545730,72 | Геодезический метод; Mt=0,1 | - |
| 2 | 375047,91 | 1545729,96 | Геодезический метод; Mt=0,1 | - |
| 3 | 375052,70 | 1545733,88 | Геодезический метод; Mt=0,1 | - |
| 4 | 375052,07 | 1545734,65 | Геодезический метод; Mt=0,1 | - |
| 1 | 375047,28 | 1545730,72 | Геодезический метод; Mt=0,1 | - |
| | | | | |
| 5 | 375058,44 | 1545715,54 | Геодезический метод; Mt=0,1 | - |
| 6 | 375058,75 | 1545714,59 | Геодезический метод; Mt=0,1 | - |
| 7 | 375062,73 | 1545715,89 | Геодезический метод; Mt=0,1 | - |
| 8 | 375062,42 | 1545716,84 | Геодезический метод; Mt=0,1 | - |
| 5 | 375058,44 | 1545715,54 | Геодезический метод; Mt=0,1 | - |
| | | | | |
| 9 | 375109,44 | 1545617,57 | Геодезический метод; Mt=0,1 | - |
| 10 | 375109,95 | 1545616,71 | Геодезический метод; Mt=0,1 | - |
| 11 | 375113,33 | 1545618,67 | Геодезический метод; Mt=0,1 | - |
| 12 | 375112,82 | 1545619,54 | Геодезический метод; Mt=0,1 | - |
| 9 | 375109,44 | 1545617,57 | Геодезический метод; Mt=0,1 | - |