РОССИЙСКАЯ ФЕДЕРАЦИЯ
СВЕРДЛОВСКАЯ ОБЛАСТЬ

ПОСТАНОВЛЕНИЕ

АДМИНИСТРАЦИИ АРАМИЛЬСКОГО ГОРОДСКОГО ОКРУГА

от 07.03.2023 № 111

О внесении изменений в постановление Администрации Арамильского городского округа от 03.03. 2023 № 105 «Об утверждении перечня общественных территорий для проведения рейтингового голосования по выбору общественной территории, подлежащей благоустройству в первоочередном порядке в 2024 году на территории Арамильского городского округа, дизайн проектов общественных территорий, предлагаемых для рейтингового голосования в 2023 году»

В соответствии с Федеральным законом от 06 октября 2003 года № 131-ФЗ «Об общих принципах организации местного самоуправления в Российской Федерации», статьей 101 Областного закона от 10 марта 1999 года № 4-ОЗ «О правовых актах в Свердловской области», постановлением Правительства Свердловской области от 29.01.2019 № 51-ПП «Об организации проведения в муниципальных образованиях, расположенных на территории Свердловской области, рейтингового голосования по выбору общественных территорий, подлежащих благоустройству в первоочередном порядке», приказом Министерства энергетики и жилищно-коммунального хозяйства Свердловской области от 09.11.2022 № 596 «Об утверждении порядка-плана мероприятий («дорожной карты») по организации проведения в 2023 году в муниципальных образованиях, расположенных на территории Свердловской области, рейтингового голосования по выбору общественных территорий, подлежащих благоустройству в первоочередном порядке, с применением методических рекомендаций по вовлечению граждан, их объединений и иных лиц в решение вопросов развития городской среды, утвержденных приказом Министерства строительства и жилищно-коммунального хозяйства Российской Федерации от 30.12.2020 № 913/пр «Об утверждении методических рекомендаций по вовлечению граждан и иных лиц в решение вопросов развития городской среды», муниципальной программой «Формирование современной городской среды Арамильского городского округа на 2018-2027 годы», утвержденной постановлением Администрации Арамильского городского округа от 26.12.2017 № 588, статьей 31 Устава Арамильского городского округа

ПОСТАНОВЛЯЮ:

1. Внести в постановление Администрации Арамильского городского округа от 03.03.2023 № 105 «Об утверждении перечня общественных территорий для проведения рейтингового голосования по выбору общественной территории, подлежащей благоустройству в первоочередном порядке в 2024 году на территории Арамильского городского округа, дизайн проектов общественных территорий,

предлагаемых для рейтингового голосования в 2023 году», (далее - Постановление) следующие изменения:

1.1. Пункты 1.2, 1.3, 1.4, 1.5 Постановления изложить в следующей редакции:

– «1.2. Дизайн-проект комплексного благоустройства общественной территории «II этап I очереди Набережная р. Исеть около Храма Святой Троицы» (Приложение № 2).»;

– «1.3. Дизайн-проект комплексного благоустройства общественной территории «Набережная возле памятника Шинели» (Приложение № 3).»;

– «1.4. Дизайн-проект комплексного благоустройства общественной территории «Парк вдоль лесного массива по ул. Садовая» (Приложение № 4).»;

– «1.5. Дизайн-проект комплексного благоустройства общественной территории Парк «Левобережье», прилегающая территория к парку «Арамильская Слобода» (Приложение № 5).».

1.2. Приложения № 2, 3, 4, 5 к Постановлению изложить в новой редакции (Прилагаются).

2. Опубликовать настоящее постановление в газете «Арамильские вести» и разместить на официальном сайте Арамильского городского округа.

Глава Арамильского городского округа М.С. Мишарина

Приложение № 1
к постановлению Администрации
Арамильского городского округа
от 07.03.2023 № 111

Приложение № 2
к постановлению Администрации
Арамильского городского округа
от 03.03.2023 № 105

Дизайн-проект комплексного благоустройства общественной территории
«II этап I очередь Набережная р. Исеть около Храма Святой Троицы»

Приложение № 2
к постановлению Администрации
Арамильского городского округа
от 07.03.2023 № 111

Приложение № 3
к постановлению Администрации
Арамильского городского округа
от 03.03.2023 № 105

Дизайн-проект комплексного благоустройства общественной территории
«Набережная возле памятника Шинели» (обновленный проект)

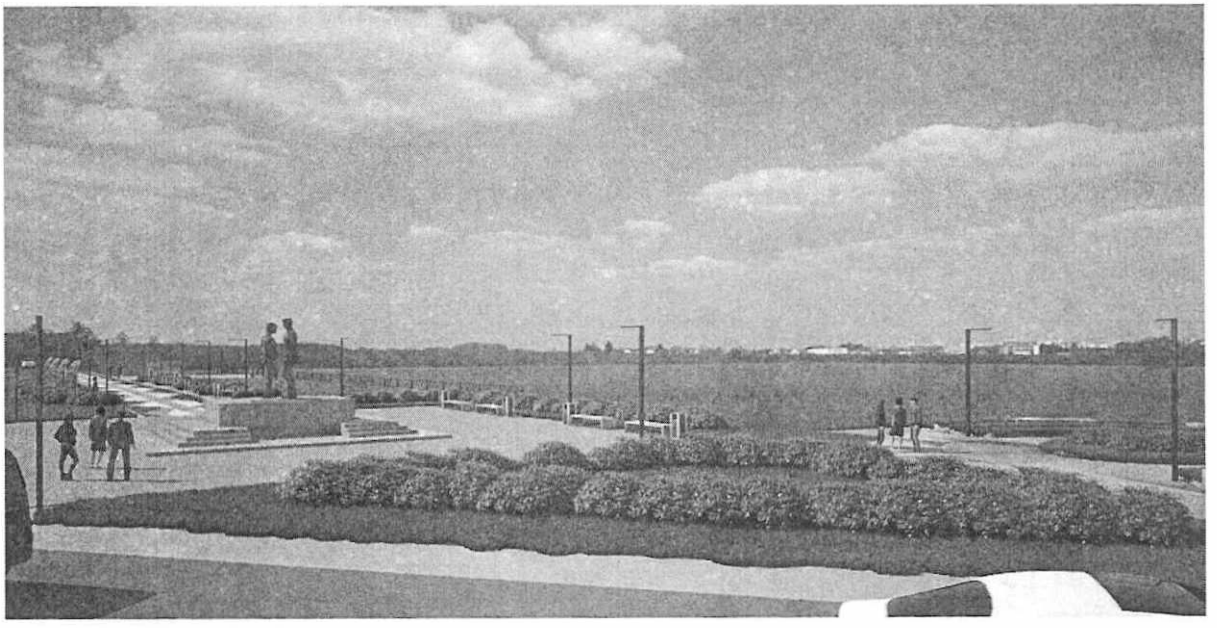

Приложение № 3
к постановлению Администрации
Арамильского городского округа
от 07.03.2023 № 111

Приложение № 4
к постановлению Администрации
Арамильского городского округа
от 03.03.2023 № 105

Дизайн-проект комплексного благоустройства общественной территории
«Парк вдоль лесного массива по ул. Садовая»

Приложение № 4
к постановлению Администрации
Арамильского городского округа
от 07.03.2023 № 111

Приложение № 5
к постановлению Администрации
Арамильского городского округа
от 03.03.2023 № 105
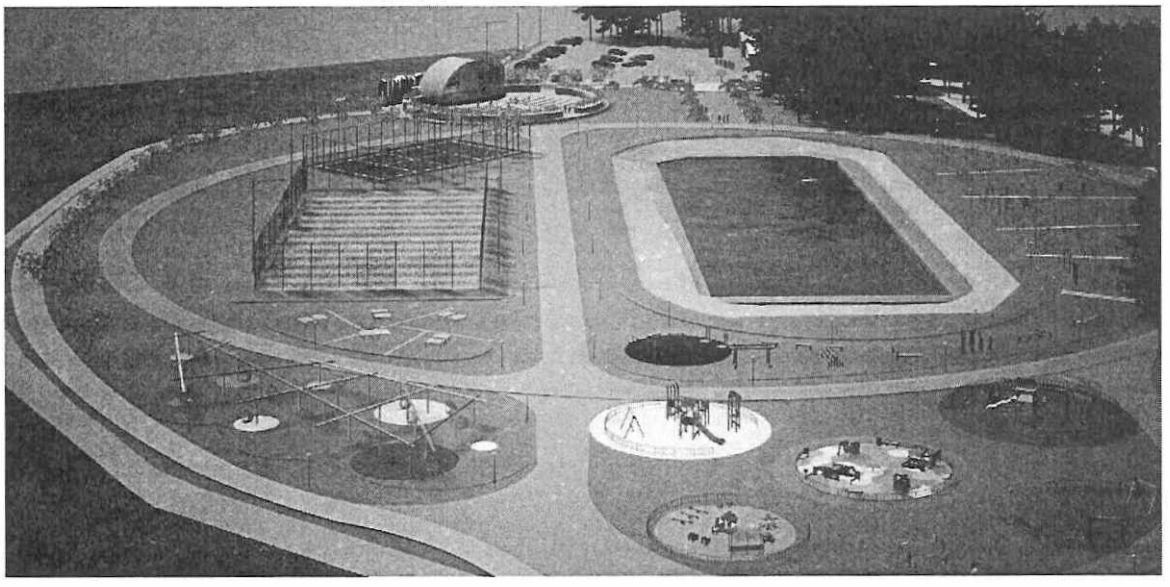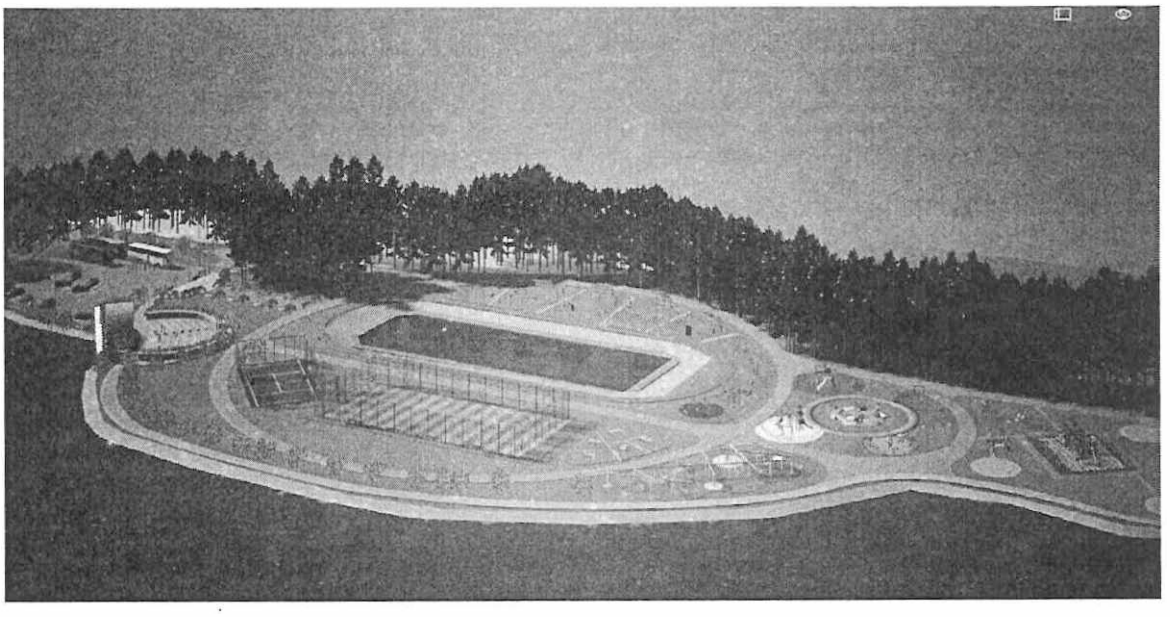
Дизайн-проект комплексного благоустройства общественной территории Парк «Левобережье» прилегающая территория к парку «Арамильская Слобода»