РОССИЙСКАЯ ФЕДЕРАЦИЯ
СВЕРДЛОВСКАЯ ОБЛАСТЬ

ПОСТАНОВЛЕНИЕ

АДМИНИСТРАЦИИ АРАМИЛЬСКОГО ГОРОДСКОГО ОКРУГА

от 02 11 2023 № 764

Об установлении публичного сервитута

В соответствии со статьей 23, главой V.7 Земельного кодекса Российской Федерации, статьей 3.6 Федерального закона от 25 октября 2001 года № 137 - ФЗ «О введении в действие Земельного кодекса Российской Федерации», Федеральным законом от 06 октября 2003 года № 131-ФЗ «Об общих принципах организации местного самоуправления в Российской Федерации», Федеральным законом от 08 ноября 2007 № 257-ФЗ «Об автомобильных дорогах и о дорожной деятельности в Российской Федерации и о внесении изменений в отдельные законодательные акты Российской Федерации», руководствуясь статьей 31 Устава Арамильского городского округа, на основании ходатайства публичного акционерного общества «Россети Урал» (ОГРН 1056604000970, ИНН 6671163413, КПП 667201001) об установлении публичного сервитута от 12.10.2023, на основании схемы расположения публичного сервитута, опубликования сообщения о возможном установлении публичного сервитута в официальном издании «Арамильские вести» от 12.10.2023 № 52 (1530), на официальном сайте Арамильского городского округа www.aramilgo.ru в информационно телекоммуникационной сети «Интернет»

ПОСТАНОВЛЯЮ:

1. Установить в целях обеспечения нужд местного населения – размещение (эксплуатации) существующего электросетевого объекта в интересах Публичного акционерного общества «Россети Урал» публичный сервитут на 49 лет в целях эксплуатации, обслуживания существующего инженерного сооружения, обеспечивающего деятельность субъекта естественной монополии публичного акционерного общества «Россети Урал», линейного объекта – объекта электросетевого хозяйства «Отпайка от ВЛ-10 кВ «Поварня» на ТП -10/0,4 кВ для заявителя ООО «Лесные традиции» (Электроснабжение ЭПУ-0,4 В, находящееся по адресу: Свердловская области, Белоярский район)», находящегося по адресу: Свердловская область, Арамильский городской округ, принадлежащего ПАО «Россети Урал» на праве собственности, общей площадью 2723 кв. м., в отношении следующих земельных участков в кадастровом квартале 66:33:0401001 в поселке Светлом Арамильского городского округа:

на земельный участок с кадастровым номером 66:33:0401001:31 (входит в ЕЗП 66:33:0000000:3) категория земель – земли населенных пунктов, с видом разрешенного использования – под объекты автомобильного транспорта для обслуживания автомобильной дороги, расположенный по адресу: Свердловская область,

Арамильский городской округ, автомобильная дорога ст. Арамиль - п. Светлый площадью 1370 кв. м.;

на земельные участки в кадастровом квартале 66:33:0401001, с условными кадастровыми номерами 66:33:0401001(ЗУ1) категория земель – земли населенных пунктов, расположенные по адресу: Свердловская область, Арамильский городской округ, поселок Светлый, общее значение площади 1353 кв. м.

2. Утвердить границы публичного сервитута, согласно схеме границ земельных участков с каталогом координат на кадастровом плане территории в отношении частей земельных участков с кадастровыми номерами 66:33:0401001:31 (вх. В ЕЗП 66:33:0000000:3), земельные участки в кадастровом квартале 66:33:0401001, с условными кадастровыми номерами 66:33:0401001(ЗУ1) в соответствии со схемой расположения границ публичного сервитута с описанием местоположения границ (прилагается).

3. Определить обладателя публичного сервитута - Публичное акционерное общество «Россети Урал».

4. Определить, что плата за публичный сервитут в отношении частей земельных участков 66:33:0401001:31 (вх. В ЕЗП 66:33:0000000:3), земельные участки в кадастровом квартале 66:33:0401001 не устанавливается.

5. Публичному акционерному обществу «Россети Урал»:

1) соблюдать требования, установленные статьей 42 Земельного кодекса Российской Федерации;

2) привести земли в состояние, пригодное для их использования, в соответствии с разрешенным использованием, в срок не позднее, чем 3 (три) месяца со дня завершения работ, для размещения которого был установлен публичный сервитут;

3) направить копию настоящего постановления правообладателям земельных участков, указанных в пункте первом настоящего постановления.

6. Комитету по управлению муниципальным имуществом Арамильского городского округа в течение 5 (пяти) рабочих дней со дня принятия настоящего постановления направить его копию:

1) в Управление Федеральной службы государственной регистрации, кадастра и картографии по Свердловской области;

2) Публичному акционерному обществу «Россети Урал» с приложением сведений о лицах, являющихся правообладателями земельных участков, сведений о лицах, подавших заявления об учете их прав (обременений прав) на земельные участки, способах связи с ними, копий документов, подтверждающих права указанных лиц на земельные участки.

7. Отделу информационных технологий Арамильского городского округа опубликовать настоящее постановление на официальном сайте Арамильского городского округа в течение 5 (пяти) календарных дней со дня принятия настоящего постановления.

8. Контроль исполнения настоящего постановления возложить на Председателя Комитета по управлению муниципальным имуществом Арамильского городского округа Я.Н. Спирину.

Исполняющий обязанности
Главы Арамильского городского округа П.Н. Никоноров

Публичный сервитут

Отпайка от ВЛ-10 кВ «Поварня» на ТП-10/0,4 кВ для заявителя ООО «Лесные традиции»

(Электроснабжение ЭПУ-0,4 кВ, находящегося по адресу: Свердловская обл., Белоярский район)

Схема расположения границ публичного сервитута

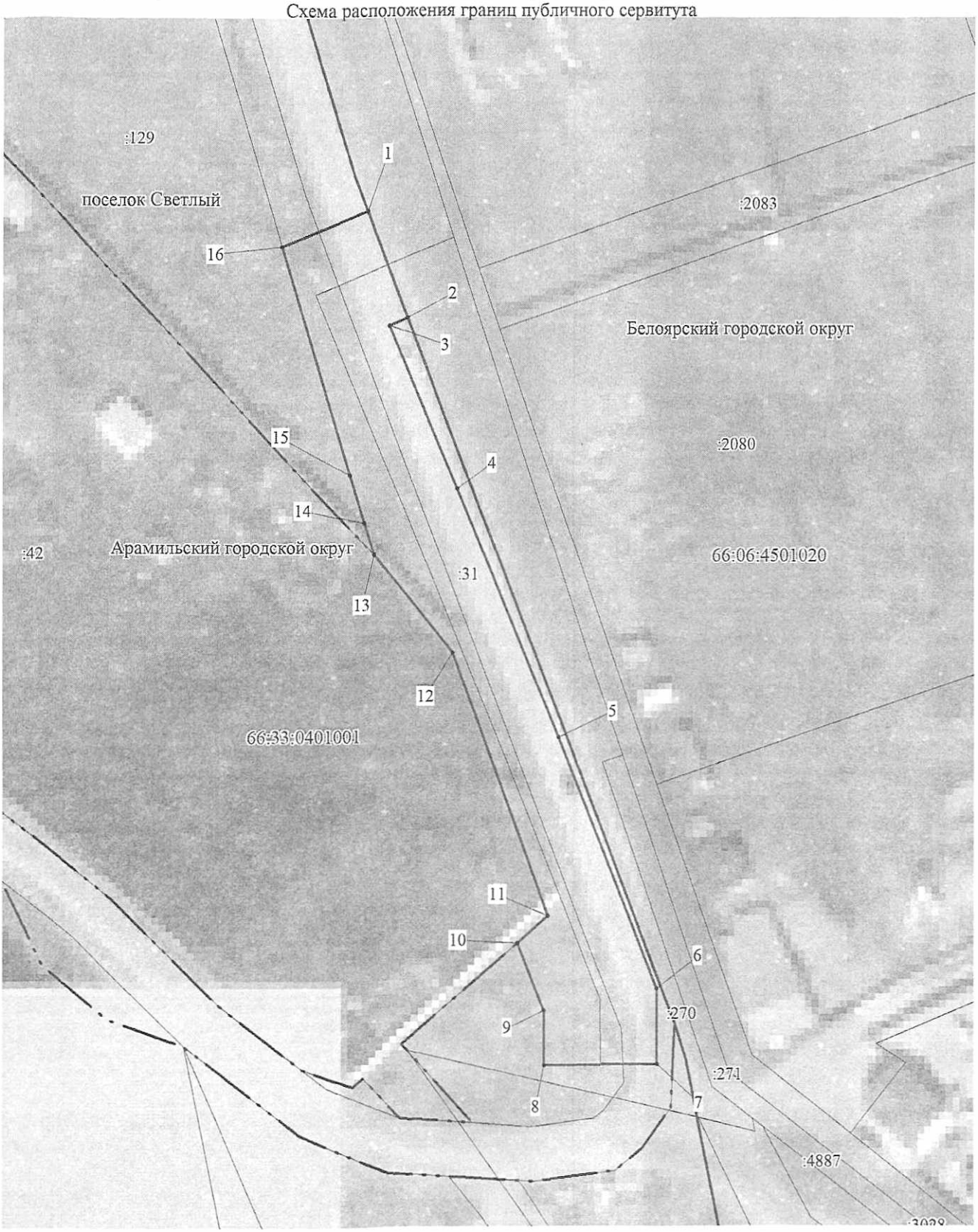

Условные обозначения:

М 1:1000

- граница публичного сервитута
- граница ВЛ
- граница кадастрового квартала
- граница земельного участка, учтенного в ГКН
- 66:06:4301010 кадастровый номер квартала
- :76 номер земельного участка, учтенного в ГКН
- • 1 характерная точка границы

ОПИСАНИЕ МЕСТОПОЛОЖЕНИЯ ГРАНИЦ ПУБЛИЧНОГО СЕРВИТУТА ПО ОБЪЕКТУ ОТПАЙКА ОТ ВЛ-10 КВ «ПОВАРНЯ» НА ТП-10/0,4 КВ ДЛЯ ЗАЯВИТЕЛЯ ООО «ЛЕСНЫЕ ТРАДИЦИИ» (ЭЛЕКТРОСНАБЖЕНИЕ ЭПУ-0,4 КВ, НАХОДЯЩЕГОСЯ ПО АДРЕСУ: СВЕРДЛОВСКАЯ ОБЛ., БЕЛОЯРСКИЙ РАЙОН)
СВЕРДЛОВСКАЯ ОБЛАСТЬ, АРАМИЛЬСКИЙ ГОРОДСКОЙ ОКРУГ
(наименование объекта)

Сведения о местоположении границ объекта

1. Система координат МСК-66, зона 1

2. Сведения о характерных точках границ объекта

Обозначение характерных точек границ	Координаты, м		Метод определения координат и средняя квадратическая погрешность положения характерной точки (M_t), м	Описание закрепления точки
	X	Y		
1	2	3	4	5
1	377044.92	1556346.02	Геодезический метод; Mt=0,1	-
2	377025.21	1556353.84	Геодезический метод; Mt=0,1	-
3	377023.80	1556350.46	Геодезический метод; Mt=0,1	-
4	376993.65	1556363.59	Геодезический метод; Mt=0,1	-
5	376947.30	1556383.15	Геодезический метод; Mt=0,1	-
6	376900.81	1556402.30	Геодезический метод; Mt=0,1	-
7	376886.65	1556402.57	Геодезический метод; Mt=0,1	-
8	376886.25	1556381.37	Геодезический метод; Mt=0,1	-
9	376896.43	1556381.18	Геодезический метод; Mt=0,1	-
10	376908.97	1556376.02	Геодезический метод; Mt=0,1	-
11	376914.03	1556381.66	Геодезический метод; Mt=0,1	-
12	376962.94	1556363.14	Геодезический метод; Mt=0,1	-
13	376981.13	1556348.24	Геодезический метод; Mt=0,1	-
14	376987.18	1556346.31	Геодезический метод; Mt=0,1	-
15	376996.18	1556343.43	Геодезический метод; Mt=0,1	-
16	377038.22	1556329.96	Геодезический метод; Mt=0,1	-
1	377044.92	1556346.02	Геодезический метод; Mt=0,1	-