РОССИЙСКАЯ ФЕДЕРАЦИЯ
СВЕРДЛОВСКАЯ ОБЛАСТЬ

ПОСТАНОВЛЕНИЕ

АДМИНИСТРАЦИИ АРАМИЛЬСКОГО ГОРОДСКОГО ОКРУГА

от 07.08.2026 № 694

Об определении границ, прилегающих к некоторым организациям и объектам территорий, на которых не допускается розничная продажа алкогольной продукции на территории Арамильского городского округа

В соответствии со статьей 16 Федерального закона от 22 ноября 1995 года № 171-ФЗ «О государственном регулировании производства и оборота этилового спирта, алкогольной и спиртосодержащей продукции и об ограничении потребления (распития) алкогольной продукции», постановлением Правительства Российской Федерации от 10.04.2026 № 394 «Об утверждении Правил определения органами местного самоуправления границ прилегающих территорий, на которых не допускается розничная продажа алкогольной продукции и розничная продажа алкогольной продукции при оказании услуг общественного питания», статьей 111 Областного Закона от 10 марта 1999 года № 4-ОЗ «О правовых актах Свердловской области», руководствуясь статьей 31 Устава Арамильского городского округа

ПОСТАНОВЛЯЮ:

1. Утвердить Перечень организаций и объектов, на прилегающих территориях к которым не допускается розничная продажа алкогольной продукции на территории Арамильского городского округа (Приложение № 1).
2. Утвердить Порядок определения прилегающих территорий, на которых не допускается розничная продажа алкогольной продукции на территории Арамильского городского округа (Приложение № 2).
3. Утвердить Схемы границ, прилегающих территорий, для каждой организации и объекта, на которых не допускается розничная продажа алкогольной продукции на территории Арамильского городского округа (Приложение № 3).
4. Признать утратившим силу постановление Администрации Арамильского городского округа от 08.11.2013 № 435 «Об определении границ прилегающих к некоторым организациям и объектам территорий, на которых не допускается розничная продажа алкогольной продукции на территории Арамильского городского округа».
5. Опубликовать настоящее постановление в газете «Арамильские вести» и разместить на официальном сайте Арамильского городского округа.
6. Контроль исполнения настоящего постановления оставляю за собой.

Глава Арамильского городского округа М.С Мишарина

Приложение № 1
к постановлению Администрации
Арамильского городского округа
от 07.08.2026 № 694

ПЕРЕЧЕНЬ ОРГАНИЗАЦИЙ И ОБЪЕКТОВ, НА ПРИЛЕГАЮЩИХ ТЕРРИТОРИЯХ К КОТОРЫМ НЕ ДОПУСКАЕТСЯ РОЗНИЧНАЯ ПРОДАЖА АЛКОГОЛЬНОЙ ПРОДУКЦИИ НА ТЕРРИТОРИИ АРАМИЛЬСКОГО ГОРОДСКОГО ОКРУГА

№	Наименование учреждения, организации	Адрес места нахождения объекта	Расстояние от организаций и объектов до границ прилегающих территорий, на которых не допускается розничная продажа алкогольной продукции, метров
Образовательные организации и организации, осуществляющие обучение несовершеннолетних			
1.	Муниципальное автономное образовательное учреждение «Средняя общеобразовательная школа № 4»	Свердловская область, Сысертский район, город Арамиль, улица Рабочая, здание 130	50
2.	Муниципальное бюджетное образовательное учреждение «Средняя общеобразовательная школа № 3»	Свердловская область, Сысертский район, поселок Арамиль, улица Станционная, дом 1-Е	50
		Свердловская область, Сысертский район, поселок Арамиль, улица Станционная, дом 11-А	
3.	Муниципальное автономное образовательное учреждение «Средняя общеобразовательная школа № 1»	Свердловская область, Сысертский район, город Арамиль, улица 1 Мая, дом 60	50
4.	Муниципальное бюджетное дошкольное образовательное учреждение «Детский сад комбинированного вида № 5 «Светлячок»	Свердловская область, Сысертский район, поселок Светлый, дом 5-А	50
		Свердловская область, Сысертский район, поселок Арамиль, улица Ломоносова, дом 2	

5.	Муниципальное автономное дошкольное образовательное учреждение «Детский сад комбинированного вида № 4 «Солнышко»	Свердловская область, Сысертский район, город Арамиль, улица Горбачева, дом 10	50
6.	Муниципальное автономное дошкольное образовательное учреждение «Детский сад № 1 «Алёнка»	Свердловская область, Сысертский район, город Арамиль, улица Текстильщиков, дом 4А	50
7.	Муниципальное автономное дошкольное образовательное учреждение «Детский сад № 3 «Родничок»	Свердловская область, Сысертский район, город Арамиль, улица Рабочая, дом 118	50
8.	Муниципальное автономное дошкольное образовательное учреждение «Детский сад № 2 «Радуга»	Свердловская область, Сысертский район, город Арамиль, улица Свердлова, дом 22-А	50
9.	Муниципальное автономное дошкольное образовательное учреждение «Детский сад № 7 «Золотой ключик»	Свердловская область, Сысертский район, город Арамиль, улица Рабочая, дом 129-А	50
10.	Муниципальное автономное дошкольное образовательное учреждение «Детский сад № 8 «Сказка»	Свердловская область, Сысертский район, город Арамиль, улица Космонавтов, дом 1	50
11.	Государственное автономное профессиональное образовательное учреждение Свердловской области «Екатеринбургский техникум отраслевых технологий и сервиса - филиал в г. Арамиль»	Свердловская область, Сысертский район, город Арамиль, улица Космонавтов, здание 9/4	50
12.	Центр цифрового образования детей «IT-куб. Арамиль»	Свердловская область, Сысертский район, город Арамиль, улица Щорса, дом 55	50
13.	Муниципальное бюджетное учреждение дополнительного образования «Детская школа искусств»	Свердловская область, Сысертский район, город Арамиль, улица 1 Мая, дом 3	50
14.	Муниципальное бюджетное учреждение дополнительного образования «Центр развития творчества детей и юношества «ЮНТА»	Свердловская область, Сысертский район, город Арамиль, улица 1 Мая, дом 58-А	50
		Свердловская область, Сысертский район, город Арамиль, улица Космонавтов, дом 11	50
15.	Государственное автономное учреждение дополнительного профессионального образования Свердловской области «Арамильский учебно-технический центр	Свердловская область, Сысертский район, город Арамиль, улица Курчатова, дом 30	50

	агропромышленного комплекса»		
16.	Негосударственное образовательное частное учреждение дополнительного профессионального образования «Свердловская областная автошкола ВОА»	Свердловская область, Сысертский район, город Арамиль, улица Пролетарская, дом 2А	50
17.	Муниципальное автономное учреждение дополнительного образования «Спортивная школа «Дельфин»	Свердловская область, Сысертский район, город Арамиль, улица 1 Мая, дом 60-В	50
		Свердловская область, Сысертский район, город Арамиль, улица Красноармейская, здание 118	50
		Свердловская область, Сысертский район, город Арамиль, улица 1 Мая, дом 60-Г (хоккейный корт)	50
Спортивные сооружения			
18.	Муниципальное автономное учреждение Центр развития физической культуры и спорта «Созвездие» (далее – МАУ Центр «Созвездие»)	Свердловская область, Сысертский район, город Арамиль, улица 1 Мая, 62	25
19.	Лыжная база, МАУ Центр «Созвездие»	Свердловская область, Сысертский район, город Арамиль, улица Садовая, 21	25
20.	Тренажерный зал, МАУ Центр «Созвездие»	Свердловская область, Сысертский район, город Арамиль, улица Космонавтов, № 9/1	25
21.	Зал для занятий общей физической подготовкой, МАУ Центр «Созвездие»	Свердловская область, Сысертский район, город Арамиль, улица Ленина, 2Г	25
22.	Лыжная трасса, МАУ Центр «Созвездие»	Свердловская область, Сысертский район, город Арамиль, улица Садовая, земельный участок 21-А	25
23.	Стадион, МАУ Центр «Созвездие»	Свердловская область, Сысертский район, город Арамиль, улица Садовая, земельный участок 7-А	25
24.	Хоккейный корт, МАУ Центр «Созвездие»	Свердловская область, Сысертский район, поселок Арамиль,	25

		улица Свердлова, земельный участок 8/Б	
25.	Хоккейный корт, спортивная площадка МАУ Центр «Созвездие»	Свердловская область, Сысертский район, поселок Светлый, земельный участок 42а	25
26.	Хоккейный корт, МАУ Центр «Созвездие»	Свердловская область, Сысертский район, город Арамиль, улица Полевая, земельный участок 14	25
27.	Хоккейный корт, МАУ Центр «Созвездие»	Свердловская область, Сысертский район, поселок Арамиль, улица Станционная, земельный участок 11	25
28.	Хоккейный корт, МАУ Центр «Созвездие»	Свердловская область, Сысертский район, город Арамиль, улица Гарнизон, земельный участок 17	25
29.	Хоккейный корт, МАУ Центр «Созвездие»	Свердловская область, Сысертский район, город Арамиль, улица Рабочая, земельный участок 120А/1	25
Медицинские учреждения			
30.	Государственное автономное учреждения здравоохранения Свердловской области «Арамильская городская больница» (далее- ГАУЗ СО «Арамильская городская больница»)	Свердловская область, Сысертский район, город Арамиль, улица Садовая, дом 10	25
31.	ГАУЗ СО «Арамильская городская больница», Детская поликлиника	Свердловская область, Сысертский район, город Арамиль, улица Садовая, дом 10Е	25
32.	ГАУЗ СО «Арамильская городская больница», Фельдшерско-акушерский пункт	Свердловская область, Сысертский район, поселок Арамиль, улица Ломоносова, 2а	25
33.	ГАУЗ СО «Арамильская городская больница», Общая врачебная практика	Свердловская область, Сысертский район, поселок Светлый, дом 7-А	25
34.	Общество с ограниченной ответственностью «Ставр», стоматология	Свердловская область, Сысертский район, город Арамиль, улица Новая, дом 36	25
35.	Общество с ограниченной ответственностью «Медицинский	Свердловская область, Сысертский район, город	25

	центр УЗИ-диагностики «Медар»	Арамиль, улица 1 Мая, дом 69	
36.	Общество с ограниченной ответственностью «Де МЕД», стоматология	Свердловская область, Сысертский район, город Арамиль, улица 1 Мая, дом 59	25
37.	Общество с ограниченной ответственностью «МЦ Эдельвейс»	Свердловская область, Сысертский район, город Арамиль, улица 1 Мая, дом 2-А	25
		Свердловская область, Сысертский район, город Арамиль, улица 1 Мая, дом 8-Б	25
38.	Общество с ограниченной ответственностью «Фемина»	Свердловская область, Сысертский район, город Арамиль, улица 1 Мая, дом 69А	25
39.	Общество с ограниченной ответственностью «Стандарт», стоматология	Свердловская область, Сысертский район, город Арамиль, улица Пролетарская, дом 2А	25
40.	Общество с ограниченной ответственностью «Кайман», стоматология	Свердловская область, Сысертский район, город Арамиль, улица 1 Мая, дом 71	25
41.	Общество с ограниченной ответственностью «Медикум»	Свердловская область, Сысертский район, город Арамиль, улица Новая, дом 1Б	25
Вокзалы			
42.	Железнодорожный вокзал	Свердловская область, Сысертский район, поселок Арамиль, улица Станционная, здание 1А/3	25
Места нахождения источников повышенной опасности			
43.	Акционерное общество «Арамильский Завод Передовых Технологий»	Свердловская область, Сысертский район, город Арамиль, улица Октябрьская, здание 171	25

Приложение № 2
к постановлению Администрации
Арамильского городского округа
от 07.08.2026 № 694

ПОРЯДОК ОПРЕДЕЛЕНИЯ ПРИЛЕГАЮЩИХ ТЕРРИТОРИЙ, НА КОТОРЫХ НЕ ДОПУСКАЕТСЯ РОЗНИЧНАЯ ПРОДАЖА АЛКОГОЛЬНОЙ ПРОДУКЦИИ НА ТЕРРИТОРИИ АРАМИЛЬСКОГО ГОРОДСКОГО ОКРУГА

1. Настоящий Порядок расчета расстояния от организаций и (или) объектов до границ прилегающих территорий, на которых не допускается розничная продажа алкогольной продукции, разработан в соответствии с Правилами, утвержденными постановлением Правительства Российской Федерации от 10.04.2026 № 394 «Об утверждении Правил определения органами местного самоуправления границ прилегающих территорий, на которых не допускается розничная продажа алкогольной продукции и розничная продажа алкогольной продукции при оказании услуг общественного питания».

2. Перечень документов, использованных при разработке настоящего Порядка:

Федеральный закон от 22.11.1995 № 171-ФЗ «О государственном регулировании производства и оборота этилового спирта, алкогольной и спиртосодержащей продукции и об ограничении потребления (распития) алкогольной продукции»;

Федеральный закон от 21.11.2011 № 323-ФЗ «Об основах охраны здоровья граждан в Российской Федерации»;

Федеральный закон от 29.12.2012 № 273-ФЗ «Об образовании в Российской Федерации»;

Федеральный закон от 04.12.2007 № 329-ФЗ «О физической культуре и спорте в Российской Федерации»;

Постановление Правительства Российской Федерации от 01.06.2021 № 852 «О лицензировании медицинской деятельности (за исключением указанной деятельности, осуществляемой медицинскими организациями, сходящими в частную систему здравоохранения, на территории инновационного центра «Сколково») и признании утратившим силу некоторых актов Правительства Российской Федерации»;

Закон Свердловской области от 29.10.2013 № 103-ОЗ «О регулировании отдельных отношений в сфере розничной продажи алкогольной продукции и ограничения ее потребления на территории Свердловской области».

Постановление Правительства Российской Федерации от 10.04.2026 № 394 «Об утверждении Правил определения органами местного самоуправления границ прилегающих территорий, на которых не допускается розничная продажа алкогольной продукции и розничная продажа алкогольной продукции при оказании услуг общественного питания».

Розничная продажа алкогольной продукции не допускается на

территориях, прилегающих:

1) к детским, образовательным, медицинским организациям и объектам спорта;

2) к оптовым и розничным рынкам, вокзалам, аэропортам и иным местам массового скопления граждан, и местам нахождения источников повышенной опасности, определенным органами государственной власти субъектов Российской Федерации;

3) к объектам военного назначения.

3. В настоящем Порядке используются следующие понятия:

1) образовательные организации - организации, определенные в соответствии с Законом об образовании и имеющие лицензию на осуществление образовательной деятельности;

2) детские организации - организации, осуществляющие деятельность по дошкольному и начальному общему образованию (по Общероссийскому классификатору видов экономической деятельности код 80.1, кроме кода 80.10.3);

3) медицинские организации - юридические лица независимо от организационно-правовой формы, индивидуальные предприниматели, определенные в соответствии с Законом об основах охраны здоровья граждан и осуществляющие медицинскую деятельность на основании лицензии;

4) объекты спорта - объекты недвижимого имущества или комплексы недвижимого имущества, специально предназначенные для проведения физкультурных мероприятий и (или) спортивных мероприятий, в том числе спортивные сооружения, определенные в соответствии с Законом о физической культуре и спорту;

5) места массового скопления граждан - территории, расположенные за пределами зданий (строений, сооружений), являющиеся местами проведения публичных мероприятий, организуемых в соответствии с федеральным законом о собраниях, митингах, демонстрациях, шествиях и пикетированиях, с заявленной численностью участников не менее 100;

6) места нахождения источников повышенной опасности - территории, расположенные в границах опасных производственных объектов, определенных в соответствии с Законом о промышленной безопасности, для которых предусмотрена обязательная разработка декларации промышленной безопасности;

7) обособленная территория - территория, границы которой обозначены ограждением (объектами искусственного происхождения), прилегающая к зданию (строению, сооружению), в котором расположены организации и (или) объекты, указанные в п. 3 настоящего Порядка;

8) стационарный торговый объект - торговый объект, представляющий собой здание или часть здания, строение или часть строения, прочно связанные фундаментом такого здания, строения с землей и присоединенные к сетям инженерно-технического обеспечения, в котором осуществляется розничная продажа алкогольной продукции.

4. Территория, прилегающая к организациям и объектам, указанным в п. 3 настоящего Порядка (далее - прилегающая территория), включает

обособленную территорию (при наличии таковой), а также территорию, определяемую с учетом конкретных особенностей местности и застройки, примыкающую к границам обособленной территории либо непосредственно к зданию (строению, сооружению), в котором расположены организации и (или) объекты, указанные в п. 3 настоящего Порядка (далее - дополнительная территория).

5. Определить способ расчета расстояния от детских, образовательных, медицинских организаций, объектов спорта, вокзалов и рынков до границ прилегающих территорий, на которых не допускается розничная продажа алкогольной продукции:

1) при наличии обособленной территории - по прямой линии без учета искусственных и естественных преград от выхода с обособленной территории организации (объекта) до входа для посетителей в стационарный торговый объект или объект, оказывающий услугу общественного питания.

При наличии более одного выхода с обособленной территории расчет производится с учетом каждого официального утвержденного выхода с обособленной территории для посетителей;

2) при отсутствии обособленной территории - по прямой линии без учета искусственных и естественных преград от выхода из здания (сооружения), в котором расположена организация (объект), до входа для посетителей в стационарный торговый объект или объект, оказывающий услугу общественного питания.

Пожарные, запасные выходы из здания (сооружения) при расчете расстояния не учитываются.

При размещении организаций и (или) объектов, указанных в п. 3 настоящего Порядка, в одном здании (строении, сооружении) с торговым объектом или объектом общественного питания расчет расстояния производится по кратчайшему маршруту движения от входа для посетителей в организации и (или) объекты, указанные в п. 3 настоящего Порядка, до входа для посетителей в торговый объект или объект общественного питания.

6. Установить минимальное расстояние от организаций и объектов, указанных в п. 3 настоящего Порядка:

Организации (объекты)	Минимальное расстояние (м)
Детские	50
Образовательные	50
Медицинские	25
Объекты спорта	25
Рынок	25
Объекты военного значения	25

7. Расчеты расстояния от организаций и (или) объектов, указанных в п. 3 настоящего Порядка, до границ прилегающих территорий производятся по каждой организации (объекту) согласно схемам границ прилегающих территорий для каждой организации и (или) объекта (Приложение № 3 к постановлению).

Приложение № 3
к постановлению Администрации
Арамильского городского округа
от 07.08.2026 № 694

СХЕМЫ ГРАНИЦ, ПРИЛЕГАЮЩИХ ТЕРРИТОРИЙ, ДЛЯ КАЖДОЙ ОРГАНИЗАЦИИ И ОБЪЕКТА, НА КОТОРЫХ НЕ ДОПУСКАЕТСЯ РОЗНИЧНАЯ ПРОДАЖА АЛКОГОЛЬНОЙ ПРОДУКЦИИ НА ТЕРРИТОРИИ АРАМИЛЬСКОГО ГОРОДСКОГО ОКРУГА

Муниципальное автономное образовательное учреждение
«Средняя общеобразовательная школа № 4»
(Свердловская область, Сысертский район, город Арамиль,
улица Рабочая, здание 130)

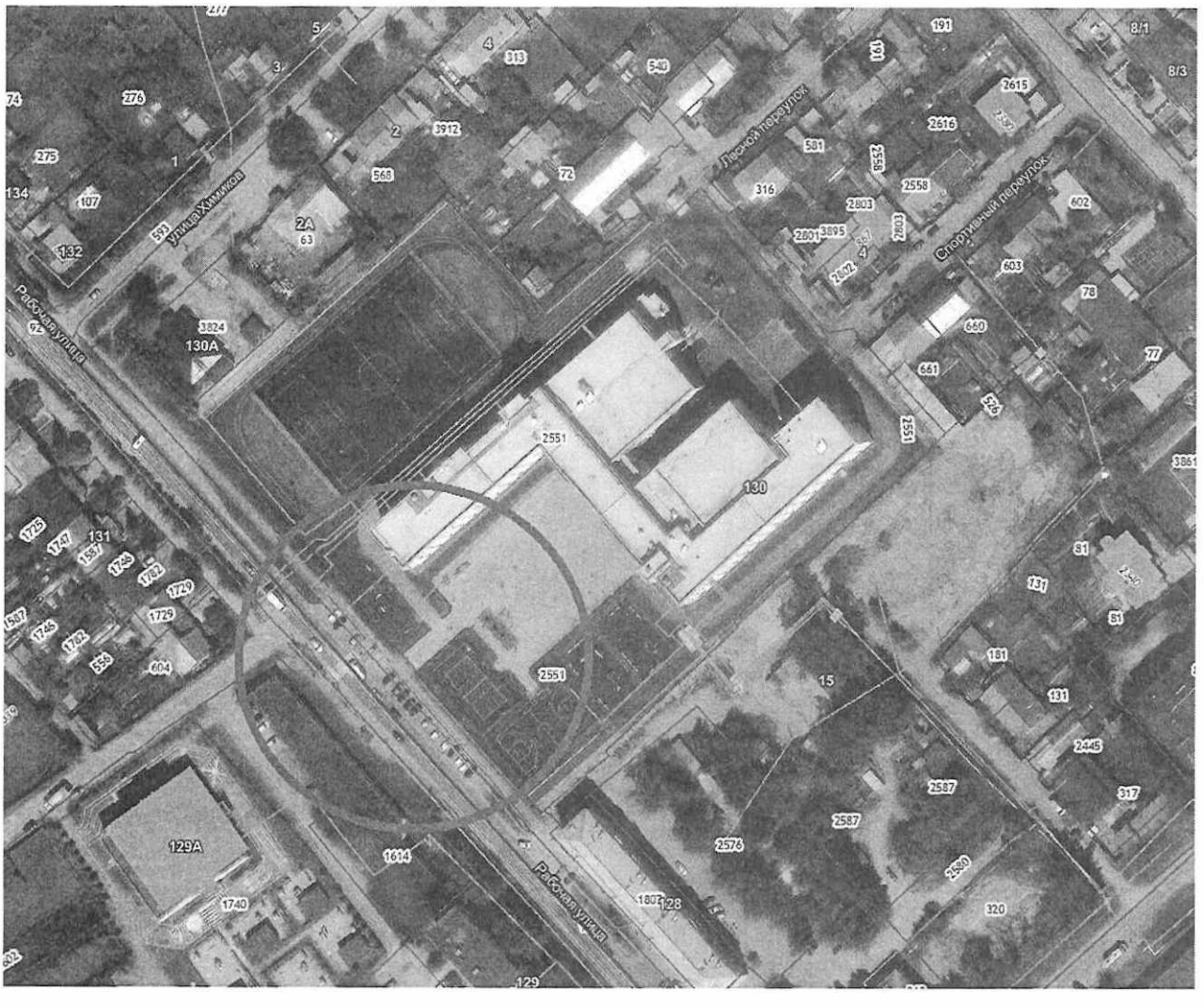

– Зона запрета продажи алкогольной продукции (50 м.)

Муниципальное бюджетное образовательное учреждение
«Средняя общеобразовательная школа № 3»
(Свердловская область, Сысертский район, поселок Арамиль,
улица Станционная, дом 1-Е)

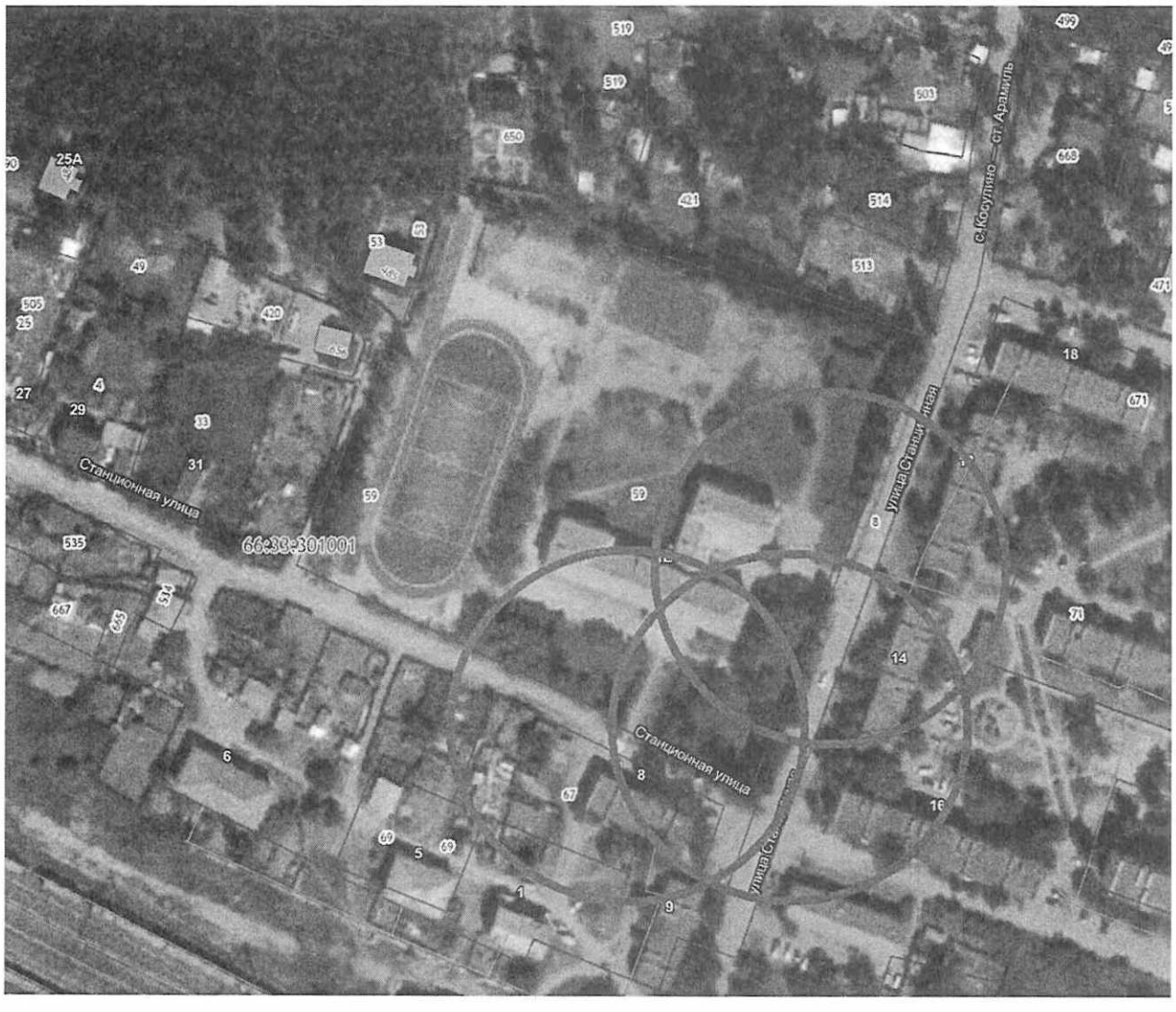

– Зона запрета продажи алкогольной продукции (50 м.)

Муниципальное бюджетное образовательное учреждение
«Средняя общеобразовательная школа № 3»,
здание начальной школы
(Свердловская область, Сысертский район, поселок Арамиль,
улица Станционная, дом 11-А)

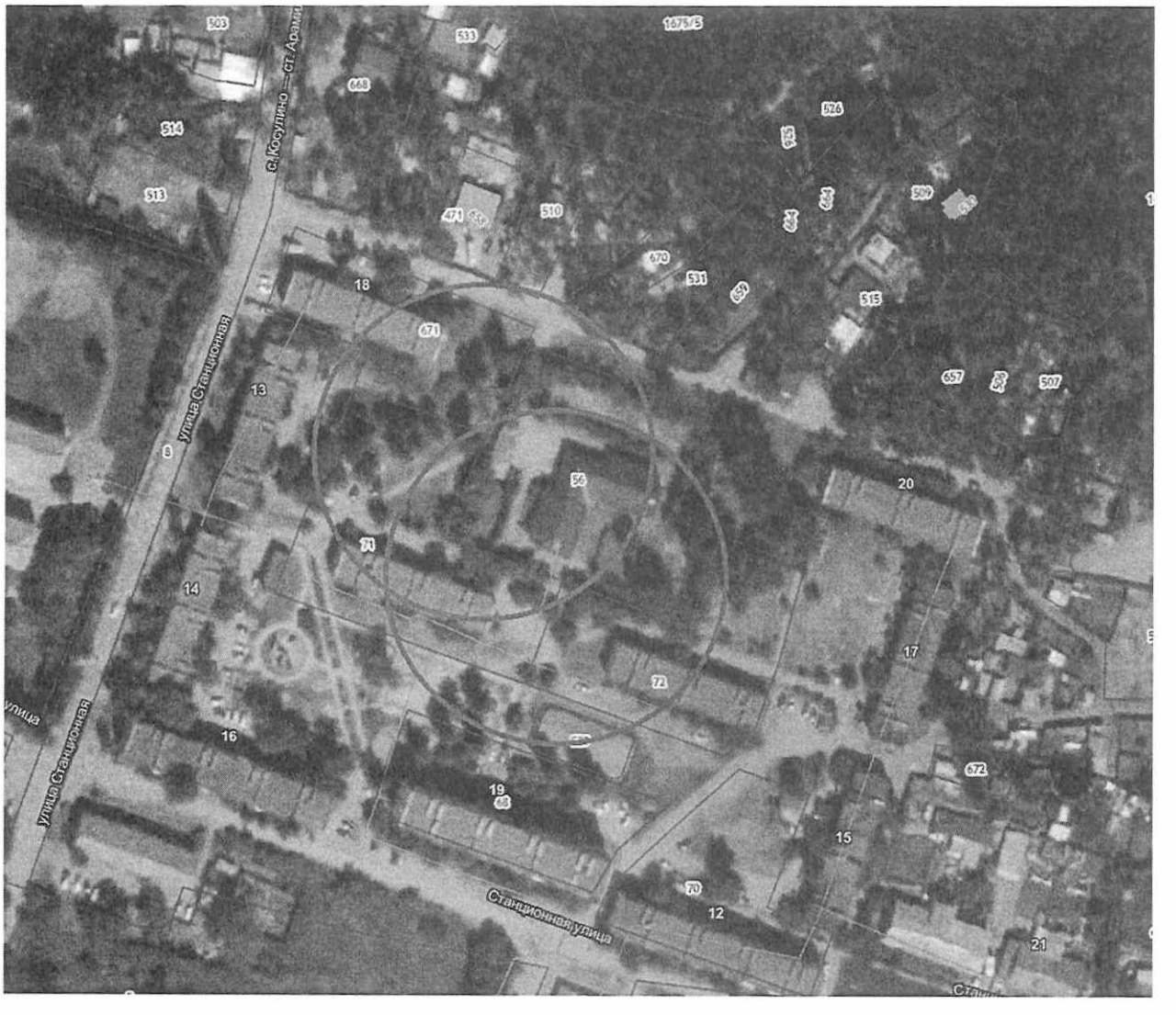

– Зона запрета продажи алкогольной продукции (50 м.)

Муниципальное автономное образовательное учреждение
«Средняя общеобразовательная школа № 1»
(Свердловская область, Сысертский район, город Арамиль,
улица 1 Мая, дом 60)

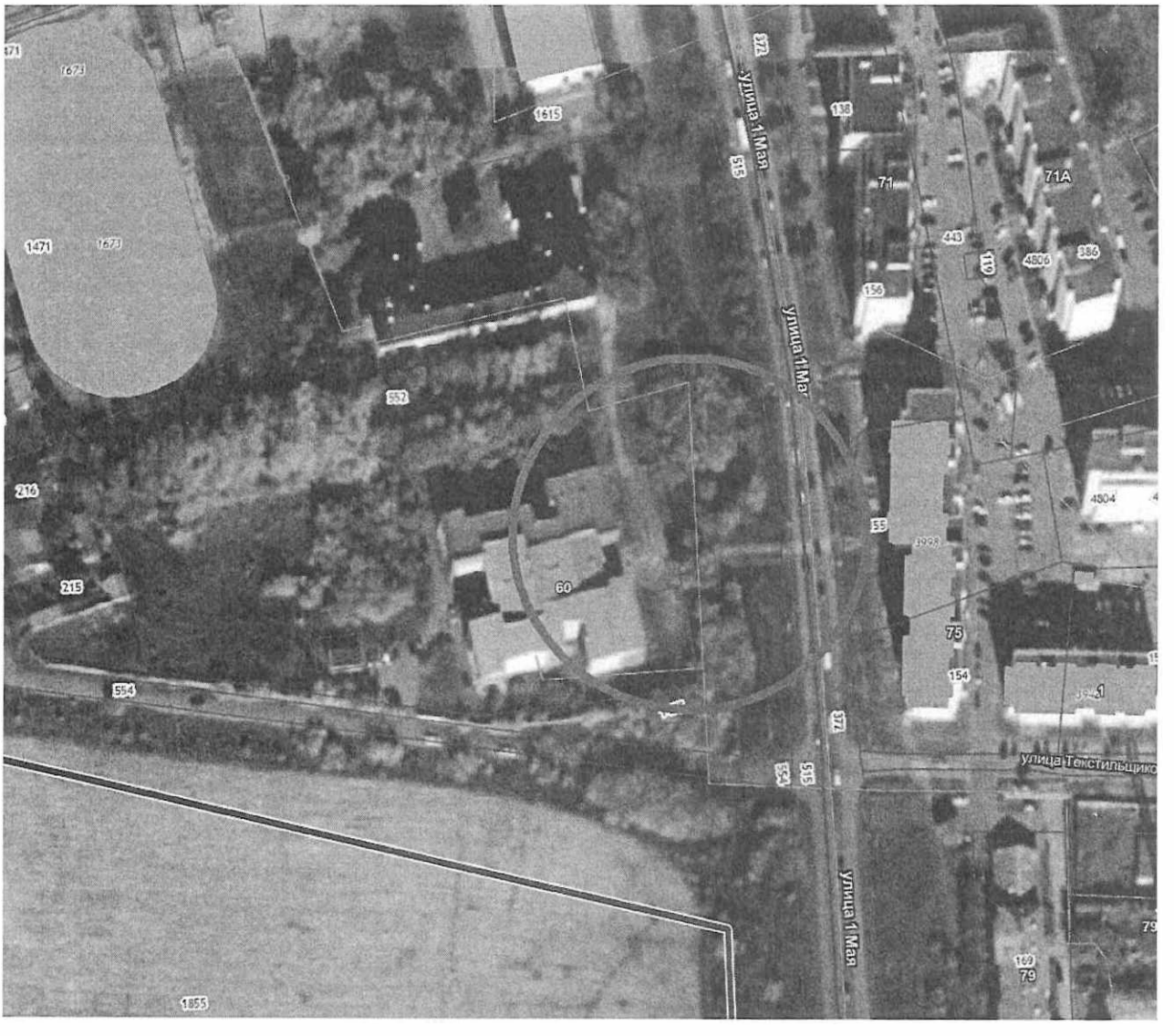

– Зона запрета продажи алкогольной продукции (50 м.)

Муниципальное бюджетное дошкольное образовательное учреждение «Детский сад комбинированного вида № 5 «Светлячок»
(Свердловская область, Сысертский район,
поселок Светлый, дом 5-А)

– Зона запрета продажи алкогольной продукции (50 м.)

Муниципальное автономное дошкольное образовательное учреждение «Детский сад комбинированного вида № 4 «Солнышко»
(Свердловская область, Сысертский район, город Арамиль,
улица Горбачева, дом 10)

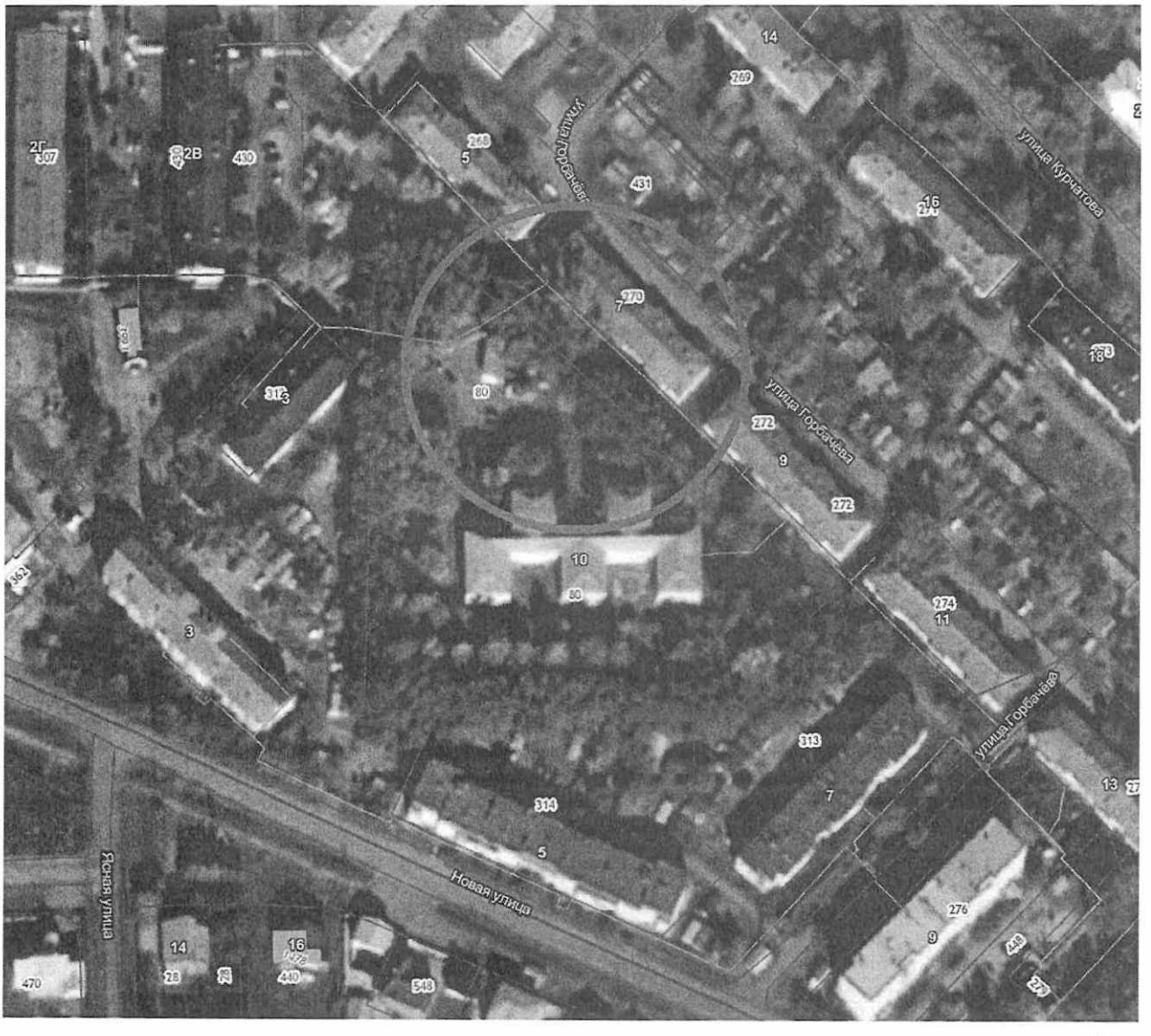

– Зона запрета продажи алкогольной продукции (50 м.)

Муниципальное бюджетное дошкольное образовательное учреждение «Детский сад комбинированного вида № 5 «Светлячок»
(Свердловская область, Сысертский район, поселок Арамиль,
улица Ломоносова, дом 2)

– Зона запрета продажи алкогольной продукции (50 м.)

Муниципальное автономное дошкольное образовательное учреждение «Детский сад № 1 «Алёнка»
(Свердловская область, Сысертский район, город Арамиль,
улица Текстильщиков, дом 4А)

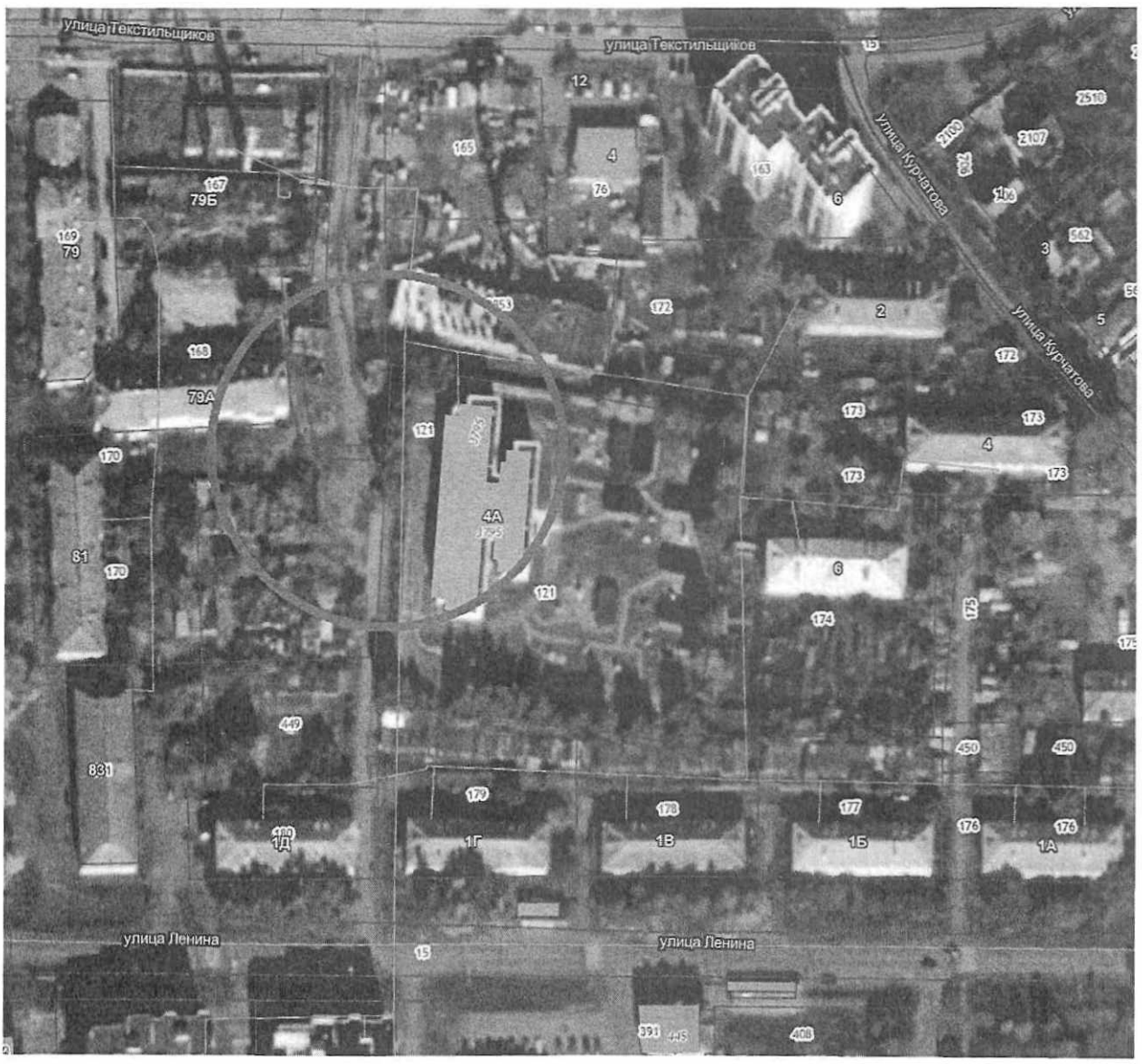

– Зона запрета продажи алкогольной продукции (50 м.)

Муниципальное автономное дошкольное образовательное учреждение «Детский сад № 3 «Родничок»
(Свердловская область, Сысертский район, город Арамиль,
улица Рабочая, дом 118)

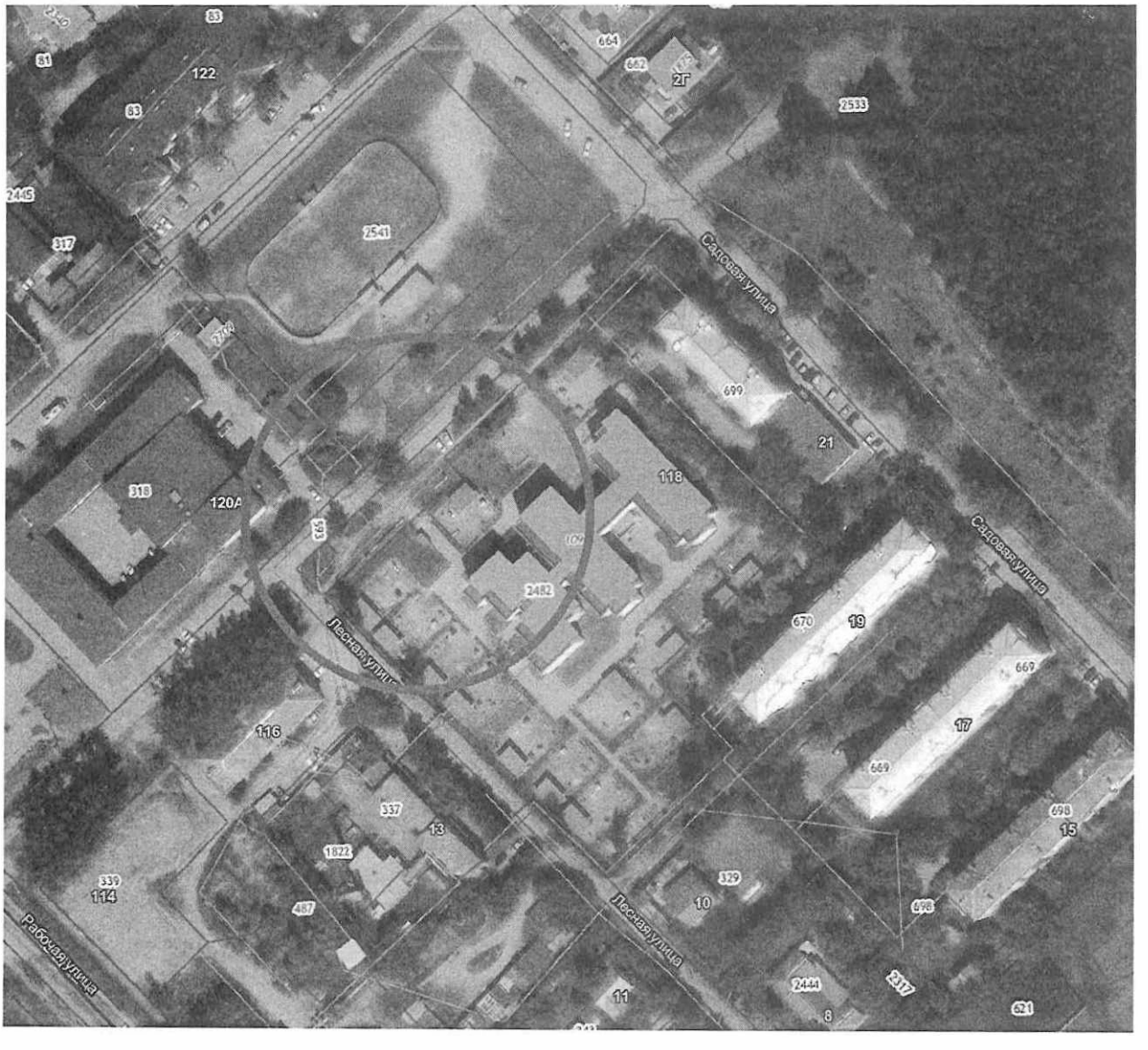

– Зона запрета продажи алкогольной продукции (50 м.)

Муниципальное автономное дошкольное образовательное учреждение «Детский сад № 2 «Радуга»
(Свердловская область, Сысертский район, город Арамиль,
улица Свердлова, дом 22-А)

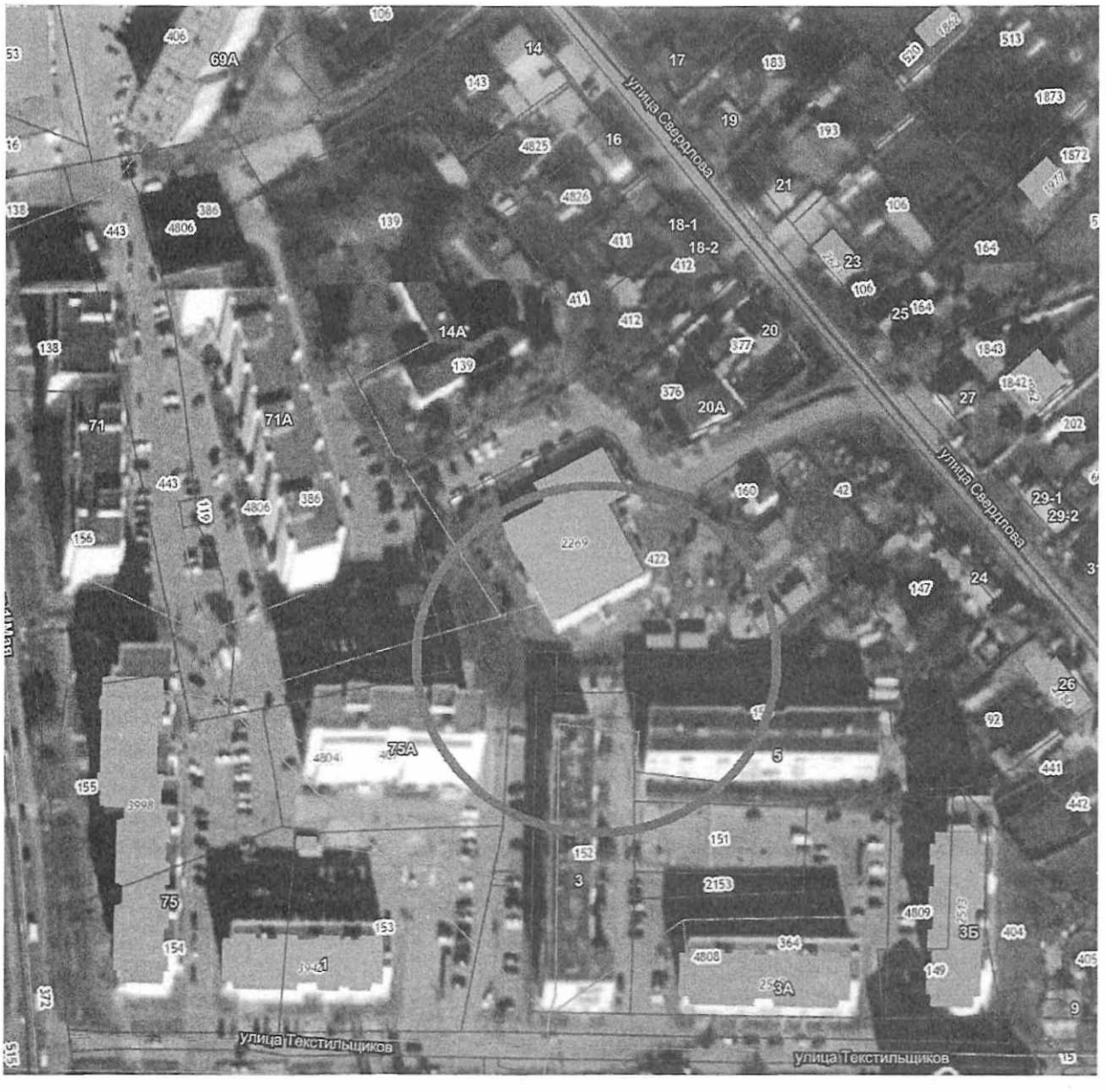

– Зона запрета продажи алкогольной продукции (50 м.)

Муниципальное автономное дошкольное образовательное учреждение «Детский сад № 7 «Золотой ключик»
(Свердловская область, Сысертский район, город Арамиль,
улица Рабочая, дом 129-А)

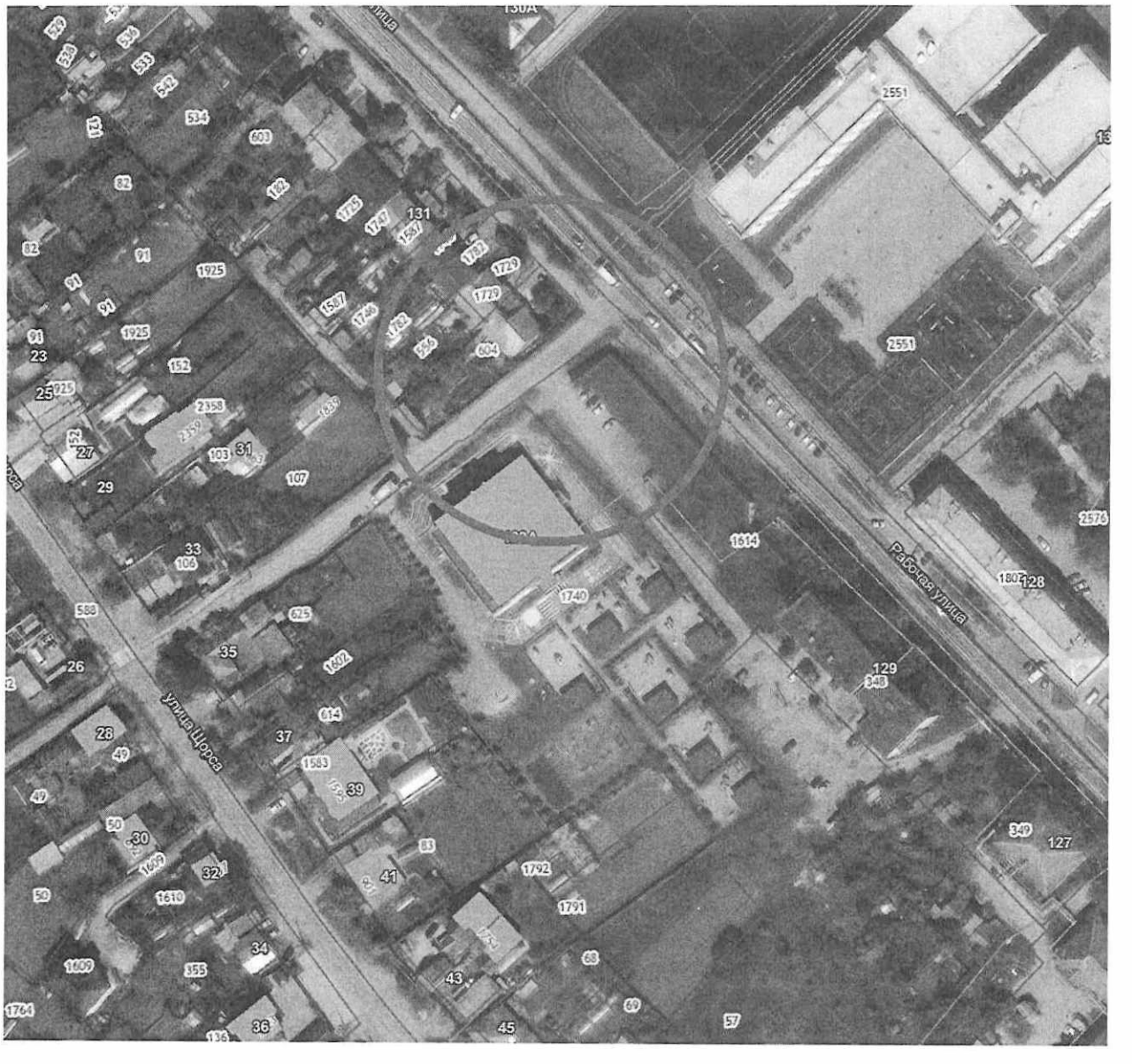

– Зона запрета продажи алкогольной продукции (50 м.)

Муниципальное автономное дошкольное образовательное учреждение «Детский Сад № 8 «Сказка»
(Свердловская область, Сысертский район, город Арамиль,
улица Космонавтов, дом 1)

– Зона запрета продажи алкогольной продукции (50 м.)

Государственное бюджетное профессиональное образовательное учреждение
Свердловской области
«Екатеринбургский Техникум отраслевых технологий и сервиса»
(Свердловская область, Сысертский район, город Арамиль,
улица Космонавтов, здание 9/4)

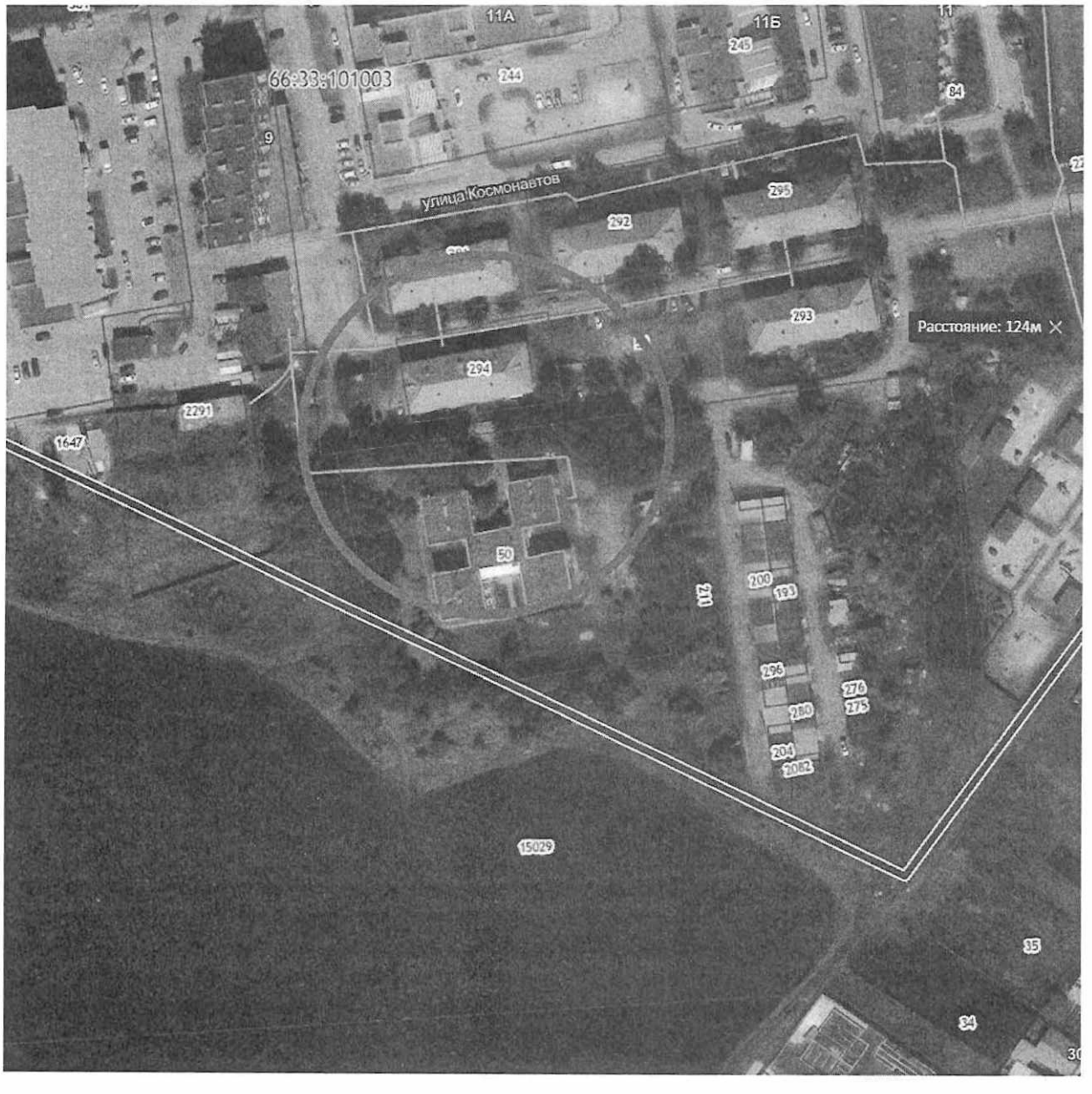

– Зона запрета продажи алкогольной продукции (50 м.)

Центр цифрового образования детей «IT-куб. Арамиль»
(Свердловская область, Сысертский район, город Арамиль,
улица Щорса, дом 55)

– Зона запрета продажи алкогольной продукции (50 м.)

Муниципальное бюджетное учреждение дополнительного образования "Детская школа искусств"
(Свердловская область, Сысертский район, город Арамиль,
улица 1 Мая, дом 3)

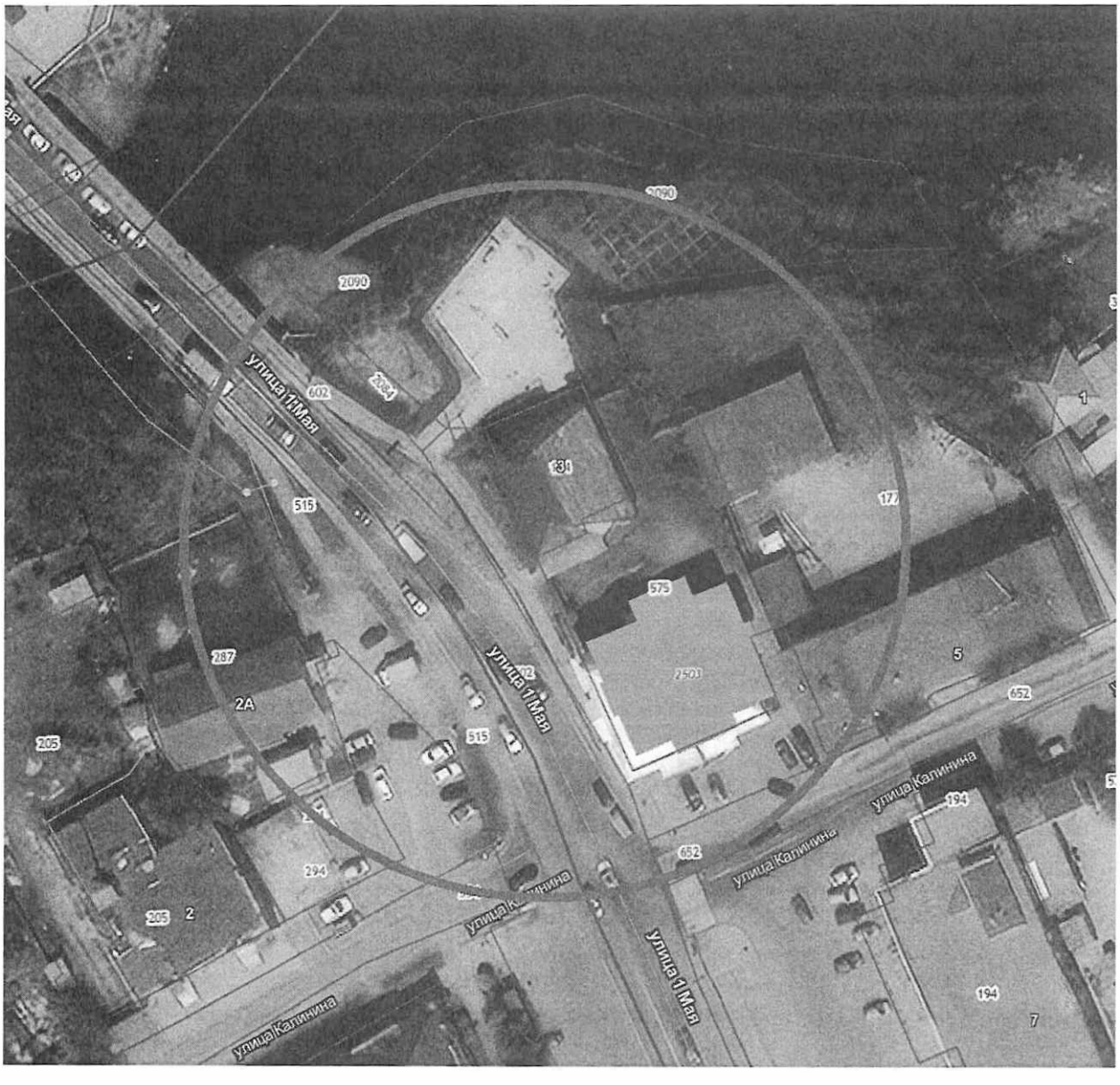

– Зона запрета продажи алкогольной продукции (50 м.)

Муниципальное бюджетное учреждение дополнительного образования
«Центр развития творчества детей и юношества «ЮНТА»
(Свердловская область, Сысертский район, город Арамиль,
улица 1 Мая, дом 58-А)

– Зона запрета продажи алкогольной продукции (50 м.)

Муниципальное бюджетное учреждение дополнительного образования
"Центр развития творчества детей и юношества "ЮНТА"
(Свердловская область, Сысертский район, город Арамиль,
улица Космонавтов, дом 11)

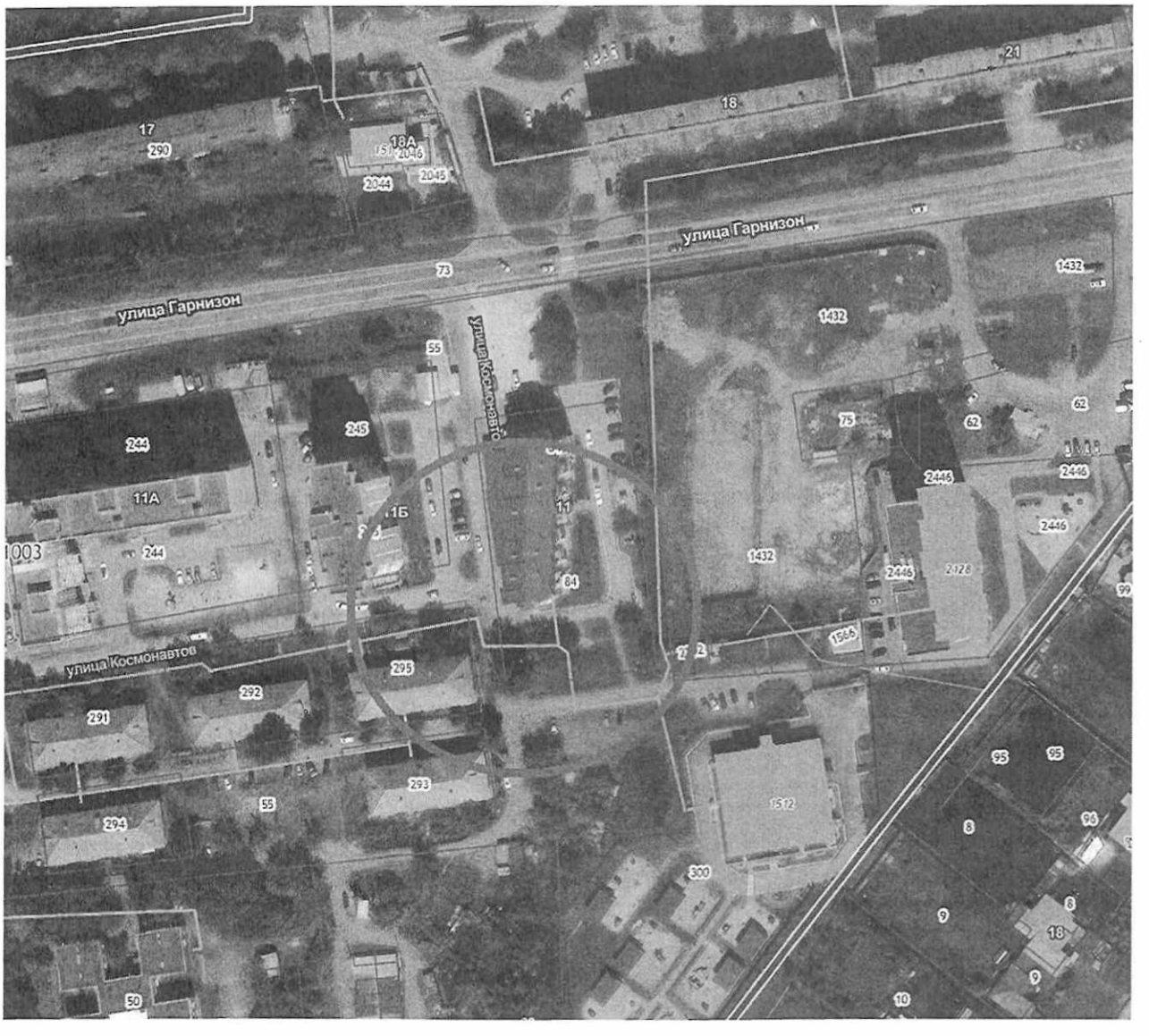

– Зона запрета продажи алкогольной продукции (50 м.)

Государственное автономное учреждение дополнительного профессионального образования Свердловской области
«Арамильский учебно-технический центр агропромышленного комплекса»
(Свердловская область, Сысертский район, город Арамиль,
улица Курчатова, дом 30)

– Зона запрета продажи алкогольной продукции (50 м.)

Негосударственное образовательное частное учреждение дополнительного профессионального образования «Свердловская областная автошкола ВОА»
(Свердловская область, Сысертский район, город Арамиль,
улица Пролетарская, дом 2А)

– Зона запрета продажи алкогольной продукции (50 м.)

Муниципальное автономное учреждение дополнительного образования
«Спортивная школа «Дельфин»
(Свердловская область, Сысертский район, город Арамиль,
улица 1 Мая, дом 60-В)

– Зона запрета продажи алкогольной продукции (50 м.)

Муниципальное автономное учреждение дополнительного образования
«Спортивная школа «Дельфин»
(Свердловская область, Сысертский район, город Арамиль,
улица 1 Мая, дом 60-Г (хоккейный корт)

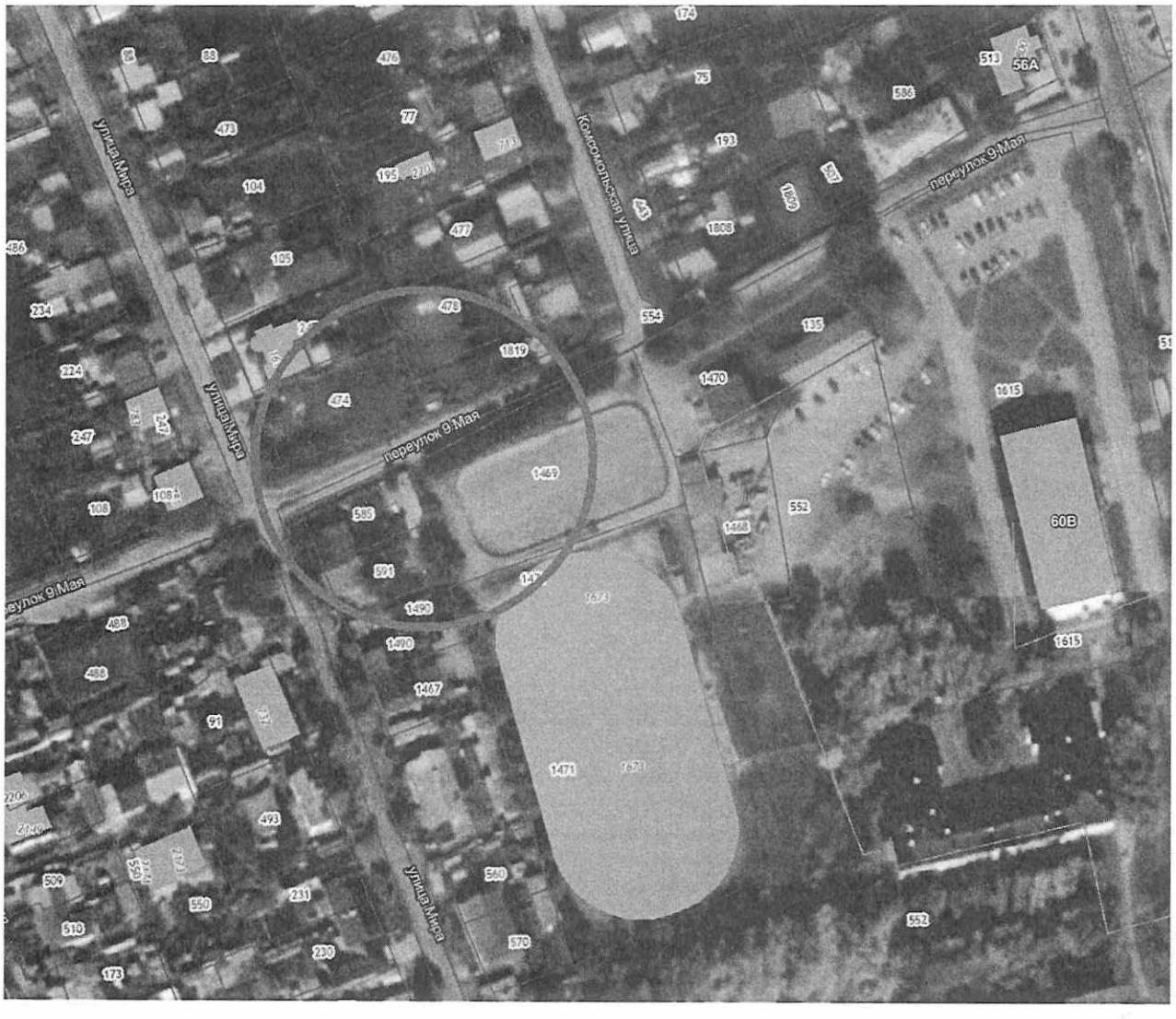

– Зона запрета продажи алкогольной продукции (50 м.)

Муниципальное автономное учреждение дополнительного образования
«Спортивная школа «Дельфин»
(Свердловская область, Сысертский район, город Арамиль,
улица Красноармейская, здание 118)

– Зона запрета продажи алкогольной продукции (50 м.)

Спортивный комплекс Муниципального автономного учреждения
Центр развития физической культуры и спорта «Созвездие»
(Свердловская область, Сысертский район, город Арамиль,
улица 1 Мая, 62)

– Зона запрета продажи алкогольной продукции (50 м.)

Лыжная база Муниципального автономного учреждения
Центр развития физической культуры и спорта «Созвездие»
(Свердловская область, Сысертский район, город Арамиль,
улица Садовая, здание 21)

– Зона запрета продажи алкогольной продукции (50 м.)

Тренажерный зал база Муниципального автономного учреждения
Центр развития физической культуры и спорта «Созвездие»
(Свердловская область, Сысертский район, город Арамиль,
улица Космонавтов, № 9/1)

– Зона запрета продажи алкогольной продукции (50 м.)

Зал для занятий общей физической подготовкой
Муниципального автономного учреждения
Центр развития физической культуры и спорта «Созвездие»
(Свердловская область, Сысертский район, город Арамиль,
улица Ленина, 2Г)

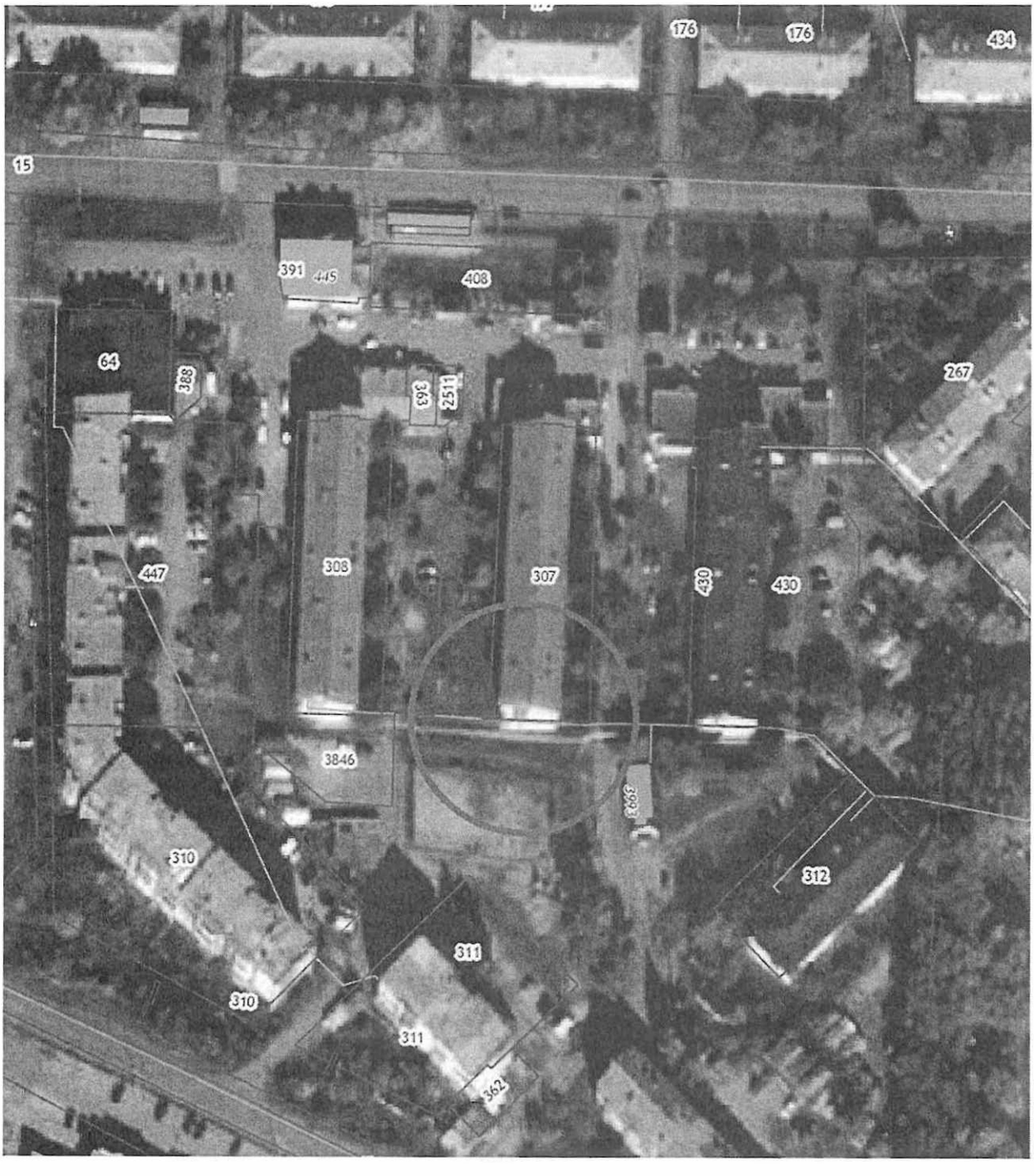

– Зона запрета продажи алкогольной продукции (50 м.)

Лыжная трасса Муниципального автономного учреждения
Центр развития физической культуры и спорта «Созвездие»
(Свердловская область, Сысертский район, город Арамиль,
улица Садовая, земельный участок 21-А)

– Зона запрета продажи алкогольной продукции (50 м.)

Стадион Муниципального автономного учреждения
Центр развития физической культуры и спорта «Созвездие»
(Свердловская область, Сысертский район, город Арамиль,
улица Садовая, земельный участок 7-А)

– Зона запрета продажи алкогольной продукции (50 м.)

Хоккейный корт Муниципального автономного учреждения
Центр развития физической культуры и спорта «Созвездие»
(Свердловская область, Сысертский район, город Арамиль,
улица Рабочая, земельный участок 120А/1)

– Зона запрета продажи алкогольной продукции (50 м.)

Хоккейный корт Муниципального автономного учреждения
Центр развития физической культуры и спорта «Созвездие»
(Свердловская область, Сысертский район, посёлок Арамиль,
улица Свердлова, земельный участок 8/Б)

– Зона запрета продажи алкогольной продукции (50 м.)

Хоккейный корт, спортивная площадка Муниципального автономного учреждения
Центр развития физической культуры и спорта «Созвездие»
(Свердловская область, Сысертский район, посёлок Светлый,
земельный участок 42А)

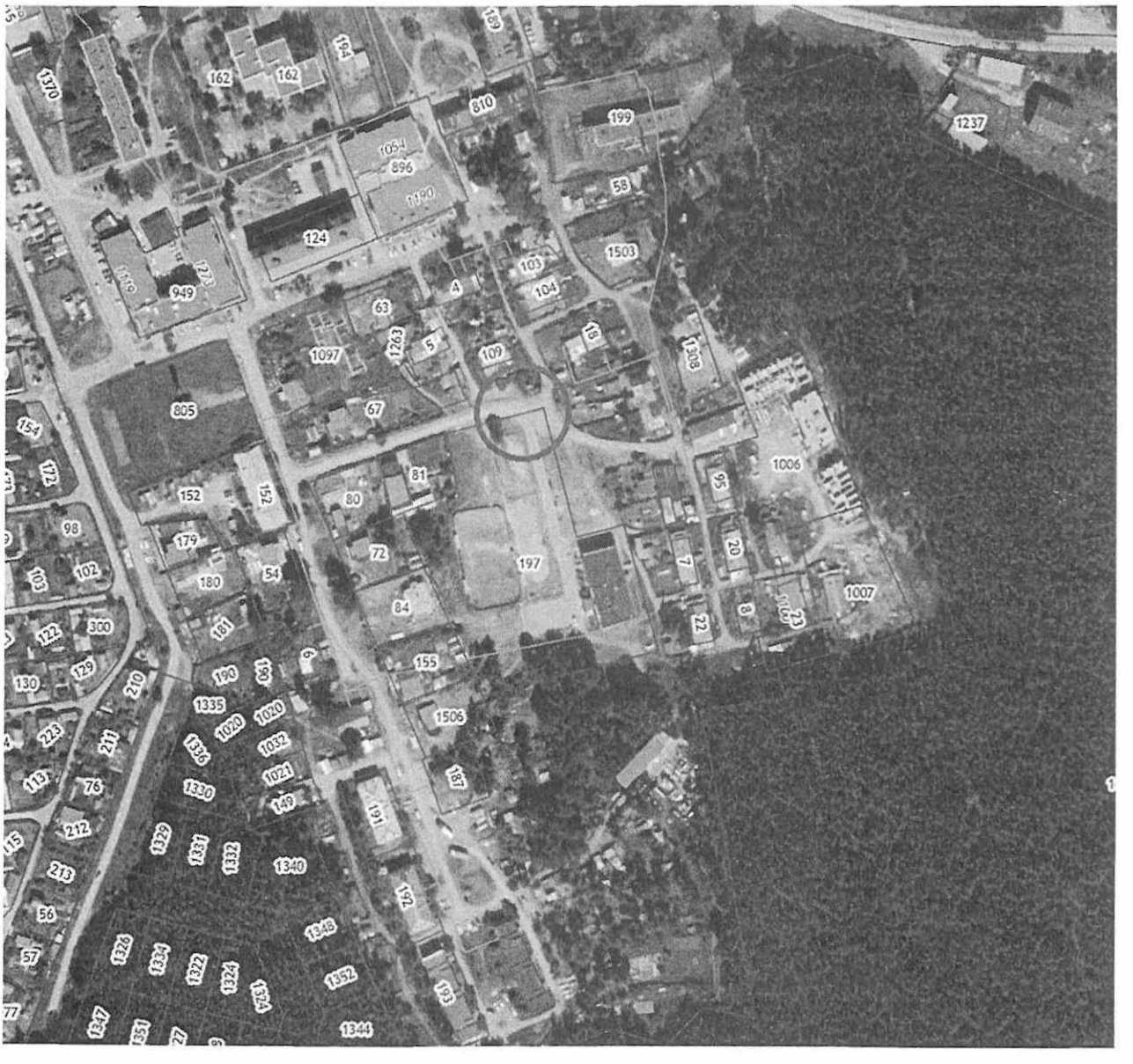

– Зона запрета продажи алкогольной продукции (50 м.)

Хоккейный корт Муниципального автономного учреждения
Центр развития физической культуры и спорта «Созвездие»
(Свердловская область, Сысертский район, город Арамиль,
улица Полевая, земельный участок 14)

– Зона запрета продажи алкогольной продукции (50 м.)

Хоккейный корт Муниципального автономного учреждения
Центр развития физической культуры и спорта «Созвездие»
(Свердловская область, Сысертский район, город Арамиль,
улица Гарнизон, земельный участок 17)

– Зона запрета продажи алкогольной продукции (50 м.)

Хоккейный корт Муниципального автономного учреждения
Центр развития физической культуры и спорта «Созвездие»
(Свердловская область, Сысертский район, посёлок Арамиль,
улица Станционная, земельный участок 11)

– Зона запрета продажи алкогольной продукции (50 м.)

Государственное автономное учреждение здравоохранения
Свердловской области «Арамильская городская больница»
(Свердловская область, Сысертский район, город Арамиль,
улица Садовая, дом 10)

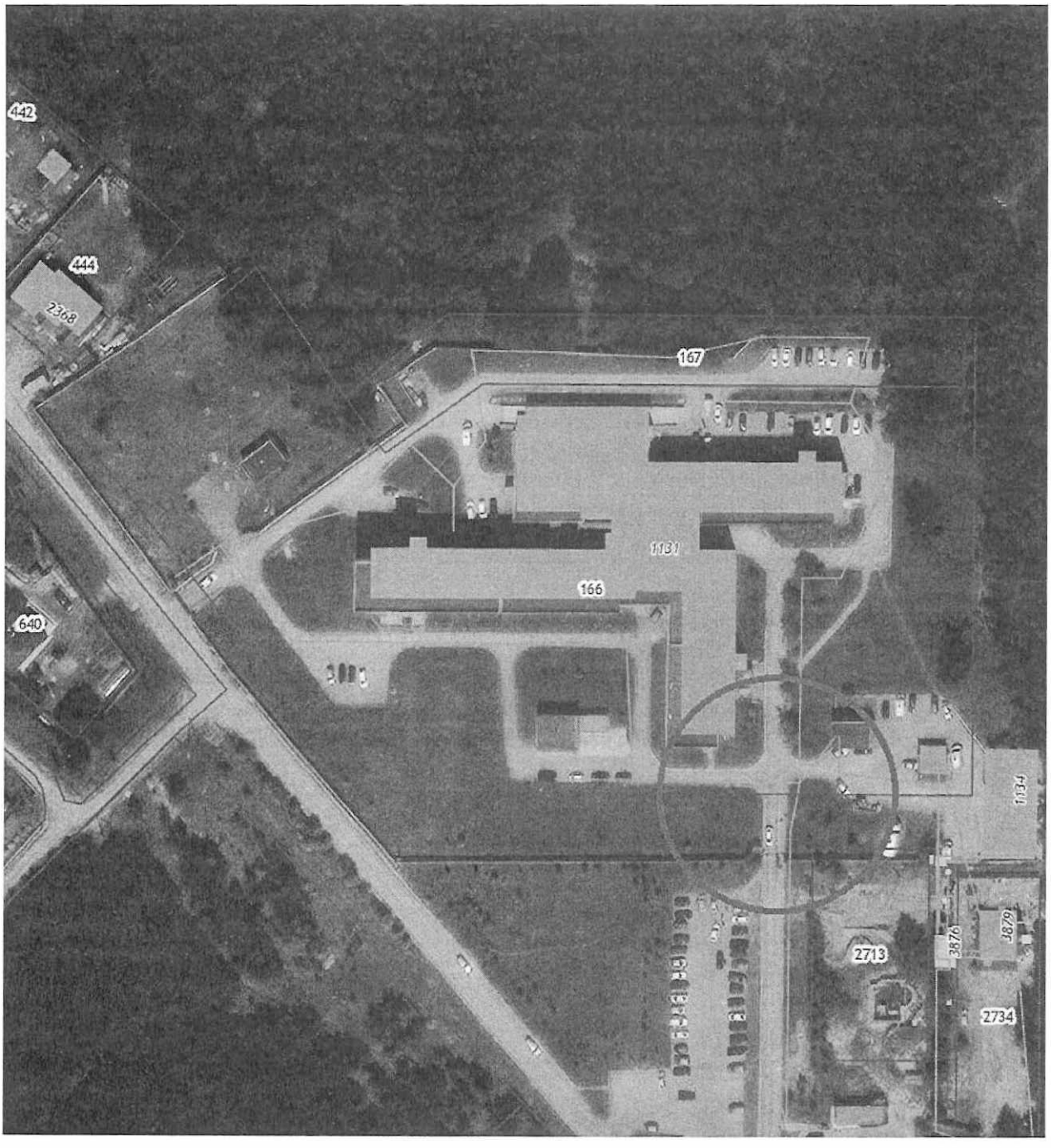

– Зона запрета продажи алкогольной продукции (50 м.)

Государственное автономное учреждение здравоохранения
Свердловской области «Арамильская городская больница»,
Детская поликлиника
(Свердловская область, Сысертский район, город Арамиль,
улица Садовая, дом 10Е)

– Зона запрета продажи алкогольной продукции (50 м.)

Государственное автономное учреждение здравоохранения
Свердловской области «Арамильская городская больница»,
Фельдшерско-акушерский пункт
(Свердловская область, посёлок Арамиль,
улица Ломоносова, дом 2А)

– Зона запрета продажи алкогольной продукции (50 м.)

Государственное автономная учреждение здравоохранения
Свердловской области «Арамильская городская больница»
Общая врачебная практика
(Свердловская область, Сысертский район, поселок Светлый,
дом 7-Б)

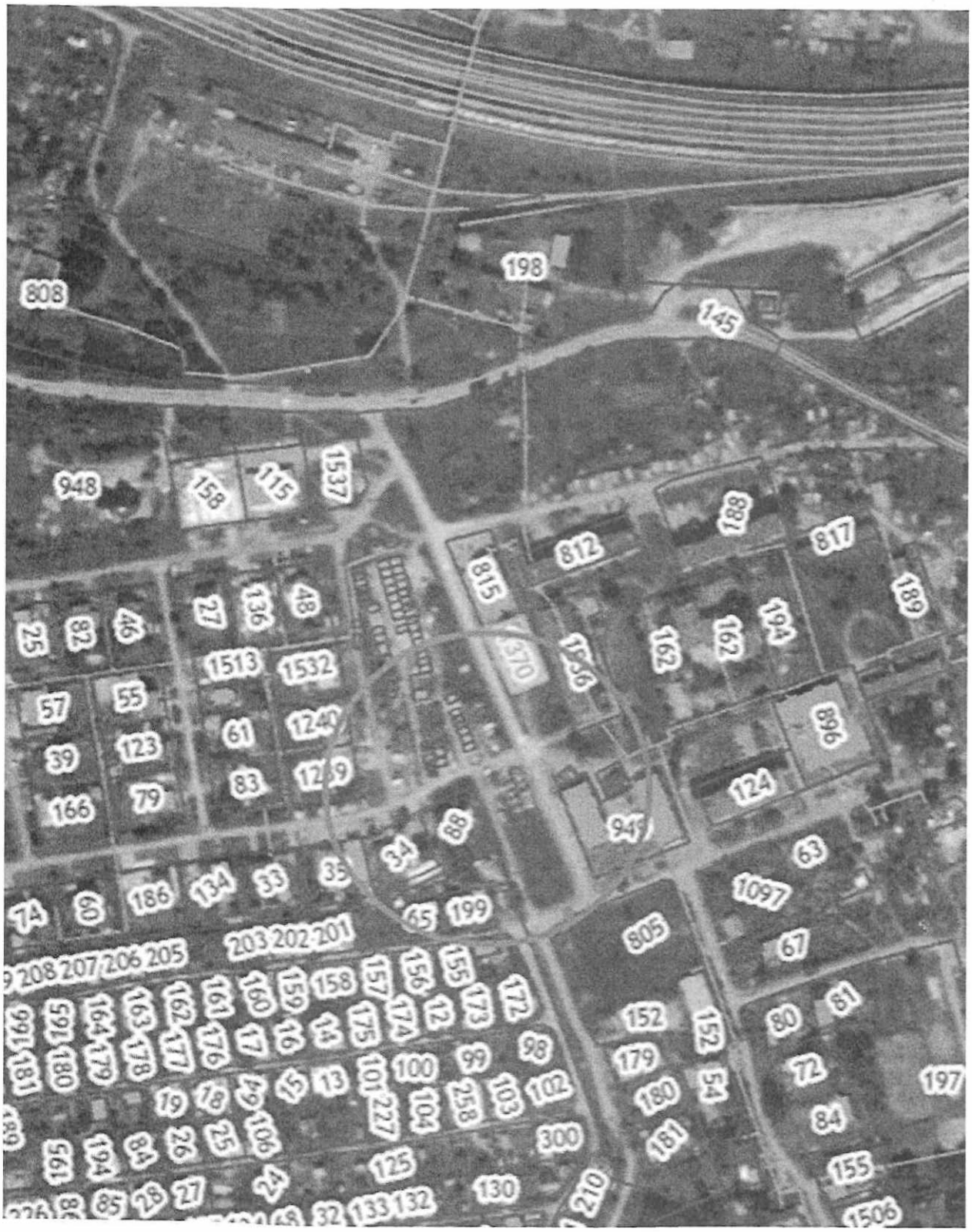

– Зона запрета продажи алкогольной продукции (50 м.)

Общество с ограниченной ответственностью «Ставр», стоматология
(Свердловская область, Сысертский район, город Арамиль,
улица Новая, дом 36)

– Зона запрета продажи алкогольной продукции (50 м.)

Общество с ограниченной ответственностью
«Медицинский центр УЗИ-диагностики «Медар»
(Свердловская область, Сысертский район, город Арамиль,
улица 1 Мая, дом 69)

– Зона запрета продажи алкогольной продукции (50 м.)

Общество с ограниченной ответственностью «Де МЕД», стоматология
(Свердловская область, Сысертский район, город Арамиль,
улица 1 Мая, дом 59)

– Зона запрета продажи алкогольной продукции (50 м.)

Общество с ограниченной ответственностью «МЦ Эдельвейс»
(Свердловская область, Сысертский район, город Арамиль,
улица 1 Мая, дом 2-А)

– Зона запрета продажи алкогольной продукции (50 м.)

Общество с ограниченной ответственностью «МЦ Эдельвейс»
(Свердловская область, Сысертский район, город Арамиль,
улица 1 Мая, дом 8-Б)

– Зона запрета продажи алкогольной продукции (50 м.)

Общество с ограниченной ответственностью «Фемина»
(Свердловская область, Сысертский район, город Арамиль,
улица 1 Мая, дом 69А)

– Зона запрета продажи алкогольной продукции (50 м.)

Общество с ограниченной ответственностью «Стандарт», стоматология
(Свердловская область, Сысертский район, город Арамиль,
улица Пролетарская, дом 2А)

– Зона запрета продажи алкогольной продукции (50 м.)

Общество с ограниченной ответственностью «Кайман», стоматология
(Свердловская область, Сысертский район, город Арамиль,
улица 1 Мая, дом 71)

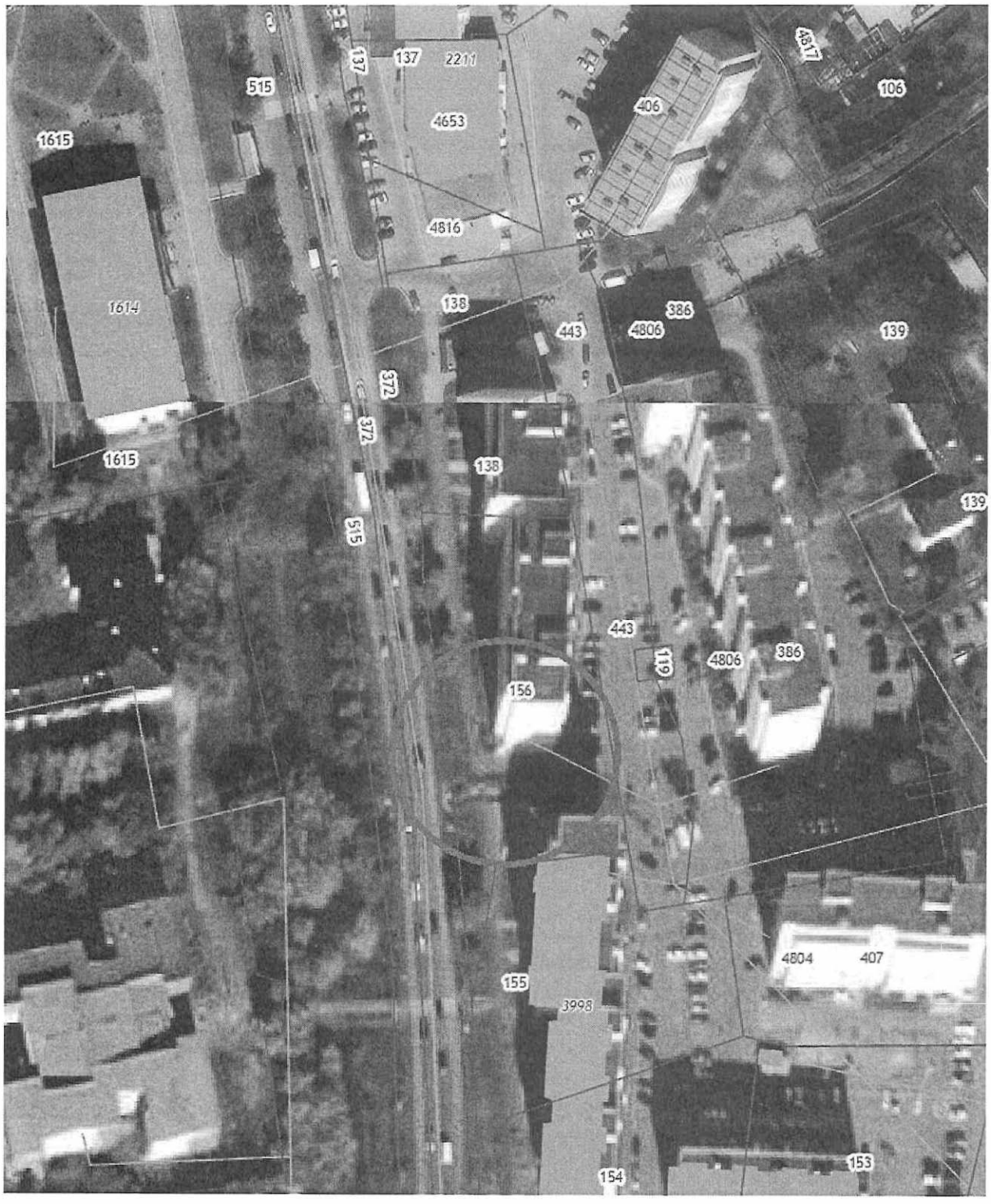

– Зона запрета продажи алкогольной продукции (50 м.)

Общество с ограниченной ответственностью «Медикум»
(Свердловская область, Сысертский район, город Арамиль,
улица Новая, дом 1Б)

– Зона запрета продажи алкогольной продукции (50 м.)

Железнодорожный вокзал
(Свердловская область, Сысертский район, поселок Арамиль,
улица Станционная, здание 1А/3)

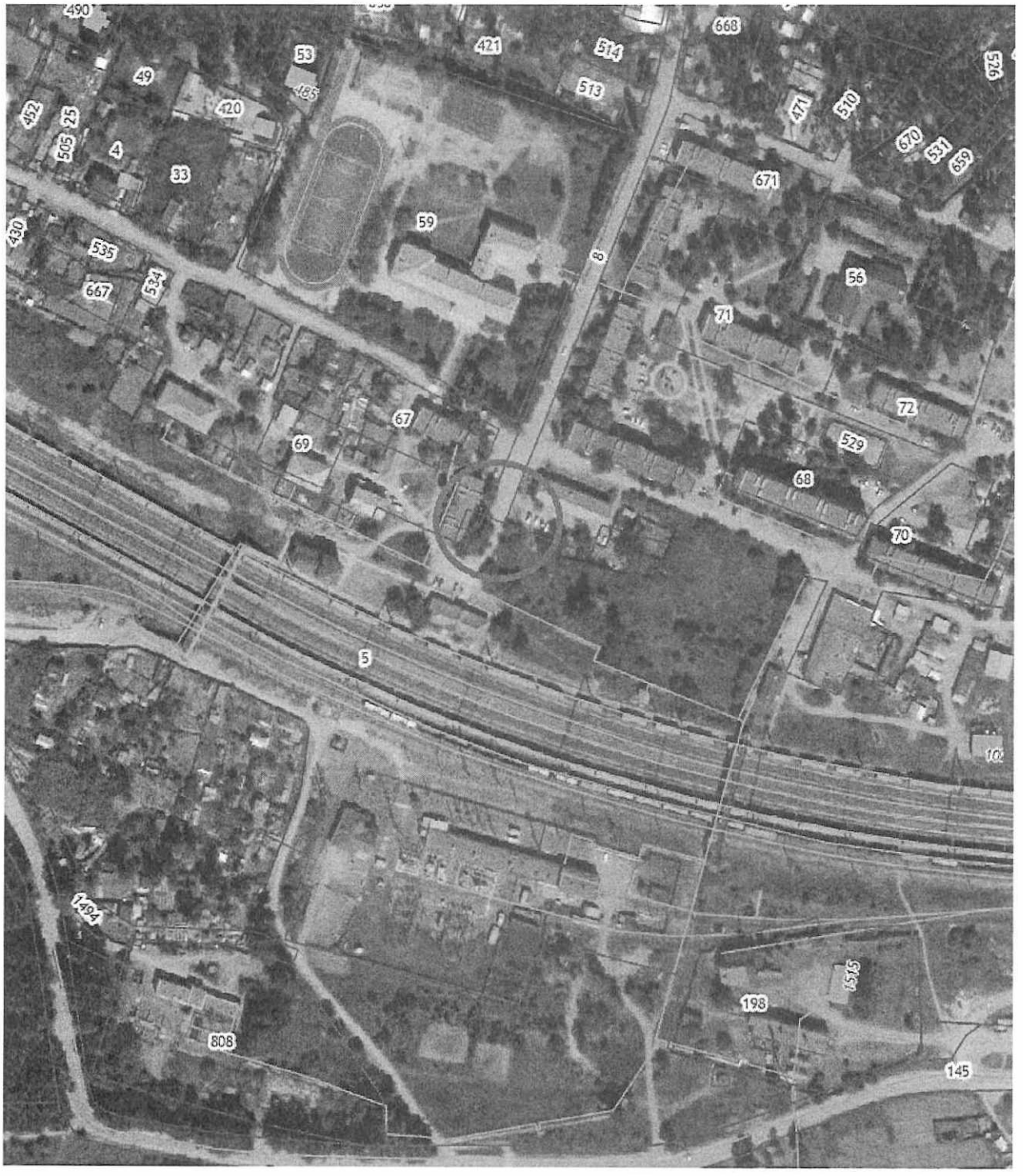

– Зона запрета продажи алкогольной продукции (50 м.)

Акционерное общество «Арамильский Завод Передовых Технологий»
(Свердловская, Арамильский городской округ,
город Арамиль, Октябрьская, 171)

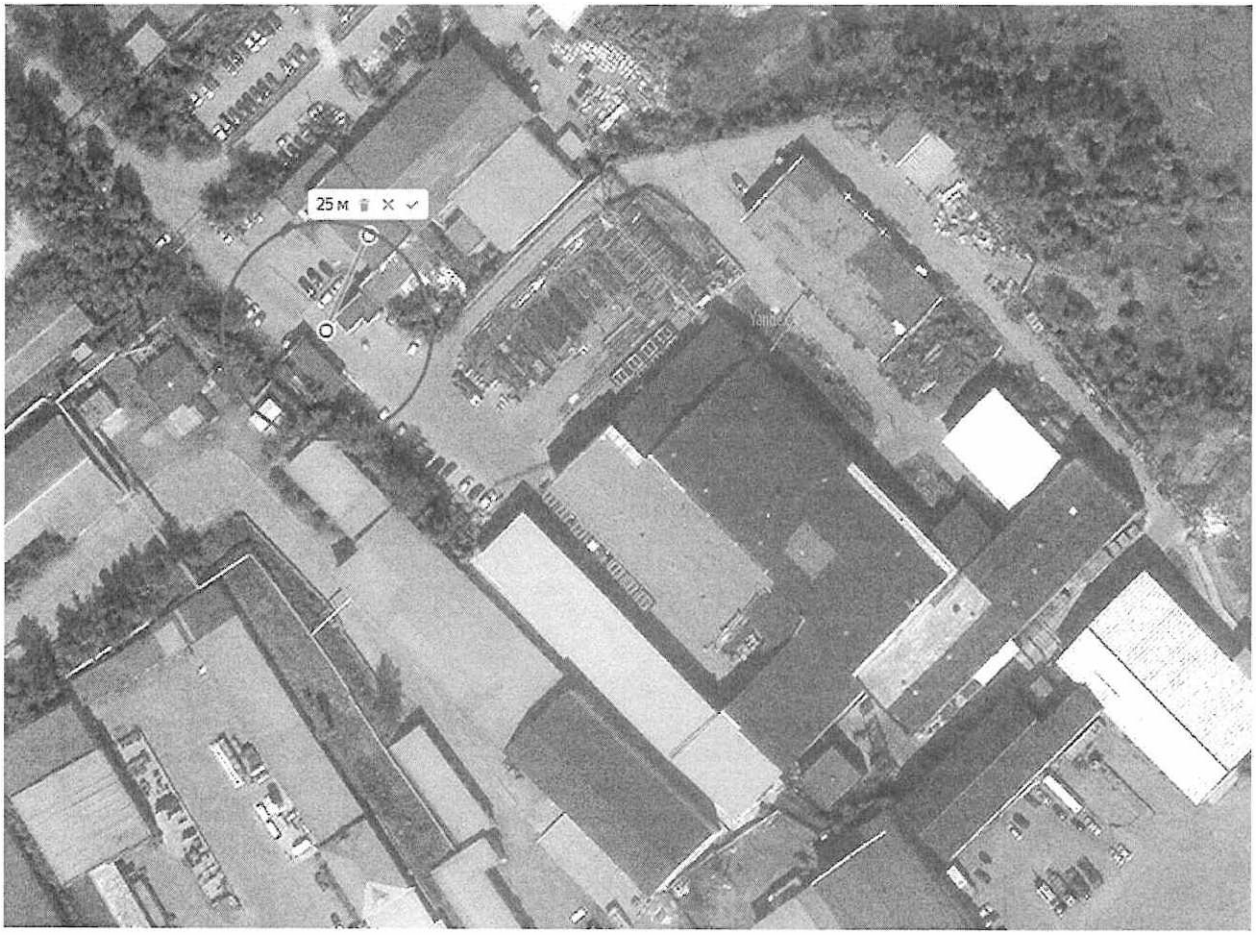

– Зона запрета продажи алкогольной продукции (50 м.)