Публичный сервитут

Отпайка от ВЛ-10 кВ «Поварня» на ТП-10/0,4 кВ для заявителя ООО «Лесные традиции»

(Электроснабжение ЭПУ-0,4 кВ, находящегося по адресу: Свердловская обл., Белоярский район)

Схема расположения границ публичного сервитута

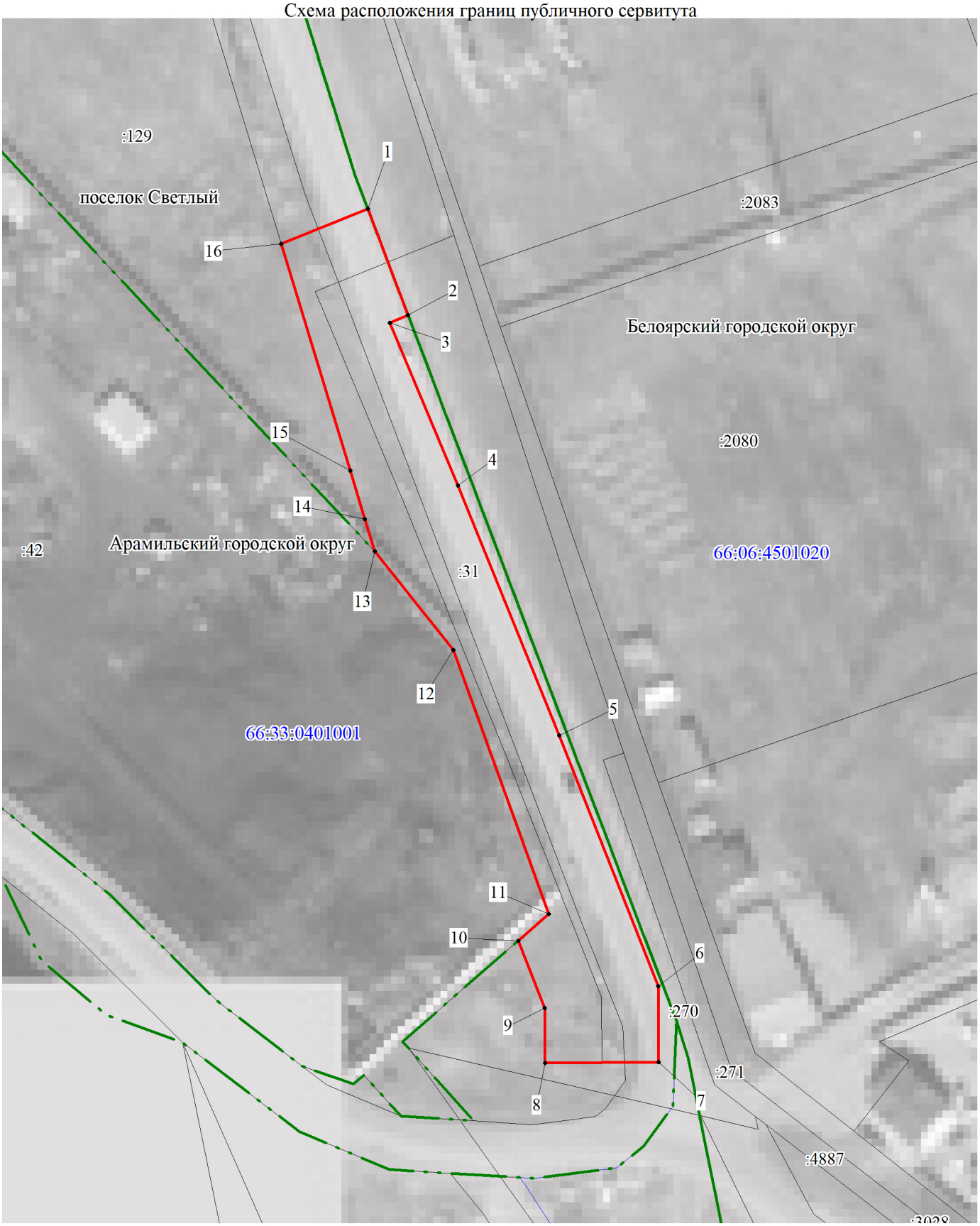

Условные обозначения:

- граница публичного сервитута
- граница ВЛ
- граница кадастрового квартала
- граница земельного участка, учтенного в ГКН
- 66:06:4301010 кадастровый номер квартала
- :76 номер земельного участка, учтенного в ГКН
- • 1 характерная точка границы

М 1:1000

ОПИСАНИЕ МЕСТОПОЛОЖЕНИЯ ГРАНИЦ ПУБЛИЧНОГО СЕРВИТУТА ПО ОБЪЕКТУ ОТПАЙКА ОТ ВЛ-10 КВ «ПОВАРНЯ» НА ТП-10/0,4 КВ ДЛЯ ЗАЯВИТЕЛЯ ООО «ЛЕСНЫЕ ТРАДИЦИИ» (ЭЛЕКТРОСНАБЖЕНИЕ ЭПУ-0,4 КВ, НАХОДЯЩЕГОСЯ ПО АДРЕСУ: СВЕРДЛОВСКАЯ ОБЛ., БЕЛОЯРСКИЙ РАЙОН)
СВЕРДЛОВСКАЯ ОБЛАСТЬ, АРАМИЛЬСКИЙ ГОРОДСКОЙ ОКРУГ
(наименование объекта)

Сведения о местоположении границ объекта

1. Система координат МСК-66, зона 1

2. Сведения о характерных точках границ объекта

Обозначение характерных точек границ	Координаты, м		Метод определения координат и средняя квадратическая погрешность положения характерной точки (M_t), м	Описание закрепления точки
	X	Y		
1	2	3	4	5
1	377044.92	1556346.02	Геодезический метод; Mt=0,1	-
2	377025.21	1556353.84	Геодезический метод; Mt=0,1	-
3	377023.80	1556350.46	Геодезический метод; Mt=0,1	-
4	376993.65	1556363.59	Геодезический метод; Mt=0,1	-
5	376947.30	1556383.15	Геодезический метод; Mt=0,1	-
6	376900.81	1556402.30	Геодезический метод; Mt=0,1	-
7	376886.65	1556402.57	Геодезический метод; Mt=0,1	-
8	376886.25	1556381.37	Геодезический метод; Mt=0,1	-
9	376896.43	1556381.18	Геодезический метод; Mt=0,1	-
10	376908.97	1556376.02	Геодезический метод; Mt=0,1	-
11	376914.03	1556381.66	Геодезический метод; Mt=0,1	-
12	376962.94	1556363.14	Геодезический метод; Mt=0,1	-
13	376981.13	1556348.24	Геодезический метод; Mt=0,1	-
14	376987.18	1556346.31	Геодезический метод; Mt=0,1	-
15	376996.18	1556343.43	Геодезический метод; Mt=0,1	-
16	377038.22	1556329.96	Геодезический метод; Mt=0,1	-
1	377044.92	1556346.02	Геодезический метод; Mt=0,1	-