Схема расположения границ публичного сервитута

Местоположение: Свердловская обл., г. Арамиль, ул. Ломоносова, 12 – 3		
Цель установления публичного сервитута: размещение инженерного сооружения «Отпайка от ВЛ-0,4 кВ «Сиреневая» ТП-7148 (Электроснабжение жилого дома, находящегося по адресу: Свердловская обл., г. Арамиль, ул. Ломоносова, 12 – 3)»		
Номер кадастрового квартала: 66:33:0201001		
Кадастровый номер земельного участка: 66:33:0201001:1422 (4 м^2)		
Общая площадь публичного сервитута: 8 м^2		
Система координат: МСК-66, зона 1		
Обозначение характерных точек границ	Координаты, м	
	X	Y
1	2	3
1	377344.1380	1552724.0611
2	377344.3880	1552724.0611
3	377344.3880	1552724.3111
4	377344.1380	1552724.3111
1	377344.1380	1552724.0611
1	377356.9136	1552739.4456
2	377357.1636	1552739.4456
3	377357.1636	1552739.6956
4	377356.9136	1552739.6956
1	377356.9136	1552739.4456
1	377370.9678	1552756.7281
2	377371.2178	1552756.7281
3	377371.2178	1552756.9781
4	377370.9678	1552756.9781
1	377370.9678	1552756.7281
1	377391.6182	1552773.1773
2	377391.8682	1552773.1773
3	377391.8682	1552773.4273
4	377391.6182	1552773.4273
1	377391.6182	1552773.1773
1	377411.9050	1552789.7008
2	377412.1550	1552789.7008
3	377412.1550	1552789.9508
4	377411.9050	1552789.9508
1	377411.9050	1552789.7008
1	377436.9181	1552809.0258
2	377437.1681	1552809.0258
3	377437.1681	1552809.2758
4	377436.9181	1552809.2758

1	377436.9181	1552809.0258
1	377469.9169	1552828.1744
2	377470.1669	1552828.1744
3	377470.1669	1552828.4244
4	377469.9169	1552828.4244
1	377469.9169	1552828.1744
1	377496.7275	1552850.3363
2	377496.9775	1552850.3363
3	377496.9775	1552850.5863
4	377496.7275	1552850.5863
1	377496.7275	1552850.3363

План границ объекта

Выносной лист 1

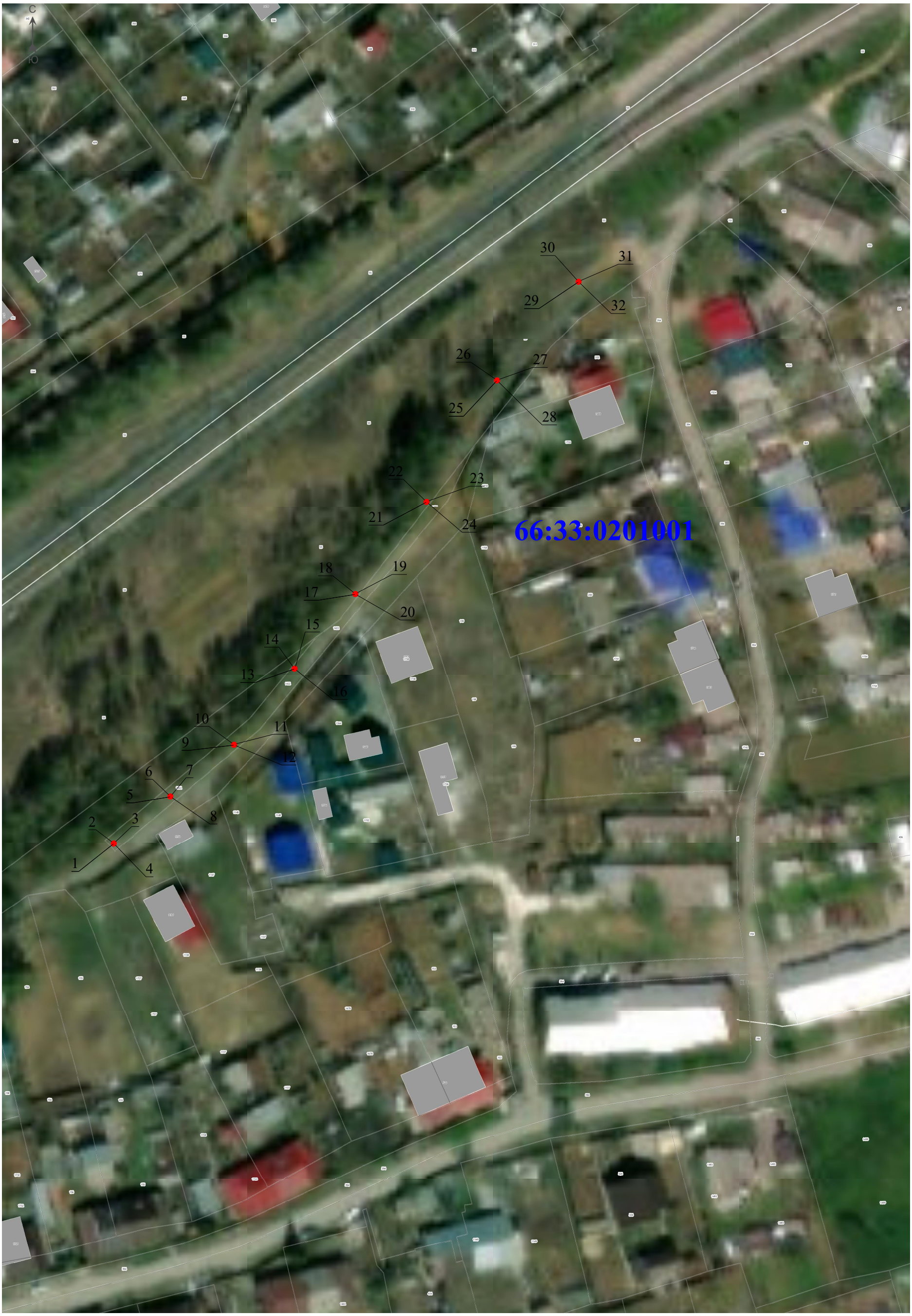

Масштаб 1:1000

:1	Кадастровый номер земельного участка, имеющегося в ЕГРН.
●	Характерная точка границы публичного сервитута
●	Опора существующего сооружения
———	Контур существующего сооружения
———	Граница публичного сервитута
———	Граница существующего земельного участка
———	Граница кадастрового квартала