ГРАФИЧЕСКОЕ ОПИСАНИЕ
местоположения границ населенных пунктов, территориальных зон, особо охраняемых природных территорий, зон с особыми условиями использования территории

Графическое описание местоположения границ публичного сервитута

(наименование объекта, местоположение границ которого описано (далее - объект))

Раздел 1

Сведения об объекте

№ п/п	Характеристики объекта	Описание характеристик
1	2	3
1.	Местоположение объекта	Свердловская область
2.	Площадь объекта +/- величина погрешности определения площади (Р +/- Дельта Р)	88 +/- 3 м²
3.	Иные характеристики объекта	-

Раздел 2

Сведения о местоположении границ объекта

1. Система координат МСК-66, зона 1

2. Сведения о характерных точках границ объекта

Обозначение характерных точек границ	Координаты, м		Метод определения координат характерной точки	Средняя квадратическая погрешность положения характерной точки (Mt), м	Описание обозначения точки на местности (при наличии)
	X	Y			
1	2	3	4	5	6
6	375050.40	1548198.47	Метод спутниковых геодезических измерений (определений)	0.1	-
7	375045.54	1548199.76	Метод спутниковых геодезических измерений (определений)	0.1	-
8	375039.49	1548183.86	Метод спутниковых геодезических измерений (определений)	0.1	-
9	375044.51	1548182.32	Метод спутниковых геодезических измерений (определений)	0.1	-
6	375050.40	1548198.47	Метод спутниковых геодезических измерений (определений)	0.1	-

3. Сведения о характерных точках части (частей) границы объекта

Обозначение характерных точек части границы	Координаты, м		Метод определения координат характерной точки	Средняя квадратическая погрешность положения характерной точки (Mt), м	Описание обозначения точки на местности (при наличии)
	X	Y			
1	2	3	4	5	6
-	-	-	-	-	-

Раздел 3

Сведения о местоположении измененных (уточненных) границ объекта

1. Система координат -

2. Сведения о характерных точках границ объекта

Обозначение характерных точек границ	Существующие координаты, м		Измененные (уточненные) координаты, м		Метод определения координат характерной точки	Средняя квадратическая погрешность положения характерной точки (Mt), м	Описание обозначения точки на местности (при наличии)
	X	Y	X	Y			
1	2	3	4	5	6	7	8
-	-	-	-	-	-	-	

3. Сведения о характерных точках части (частей) границы объекта

Обозначение характерных точек части границы	Существующие координаты, м		Измененные (уточненные) координаты, м		Метод определения координат характерной точки	Средняя квадратическая погрешность положения характерной точки (Mt), м	Описание обозначения точки на местности (при наличии)
	X	Y	X	Y			
1	2	3	4	5	6	7	8
-	-	-	-	-	-	-	

Схема расположения границ публичного сервитута

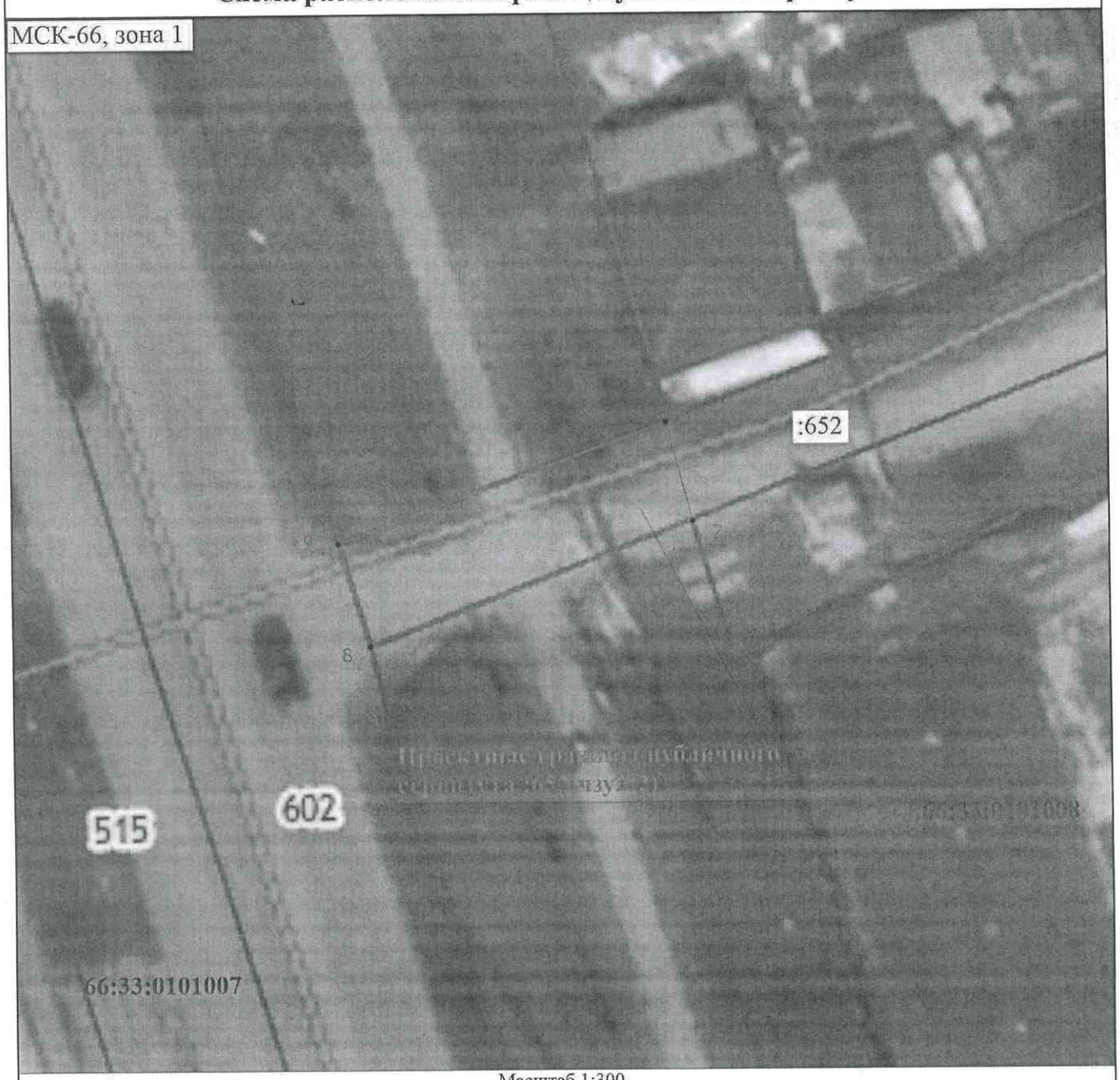

Масштаб 1:300

Условные обозначения

_____	- Проектные границы публичного сервитута
•	- Характерная точка границ публичного сервитута
1	- Обозначение характерной точки границ публичного сервитута
66:33:0101007	- Номер кадастрового квартала
:652	- Кадастровый номер земельного участка, в отношении которого испрашивается публичный сервитут

КАДАСТРОВЫЙ ИНЖЕНЕР ★ СНИЛС 150-031-319-88
Донсков Сергей Михайлович
КВАЛИФИКАЦИОННЫЙ АТТЕСТАТ
34-16-621
★ ВОЛГОГРАД ★

Подпис_____ Дата "04" 09 2023 г.

Место для оттиска печати (при наличии) лица, составившего описание местоположения границ объекта