План границ объекта

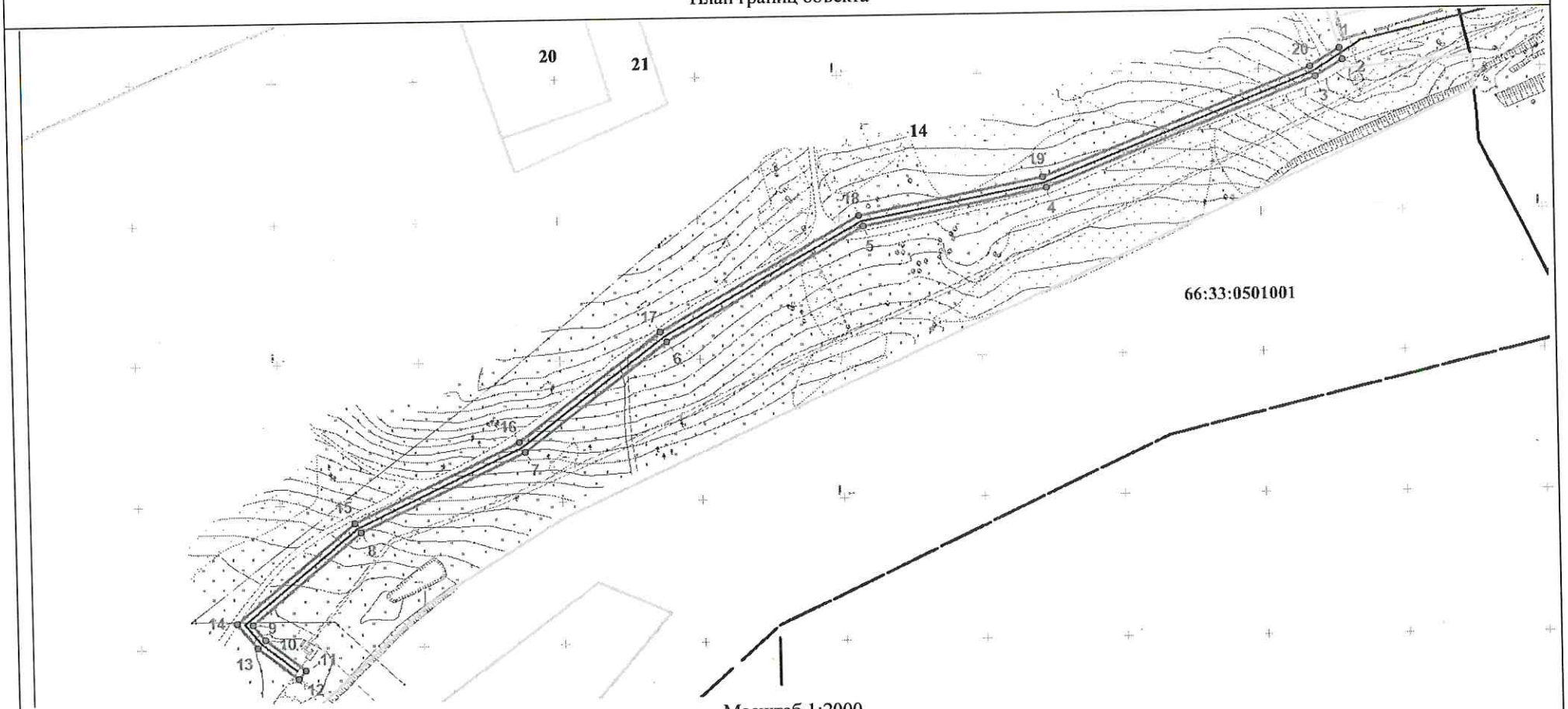

Масштаб 1:2000

Используемые условные знаки и обозначения:

- Характерная точка границы объекта
- Проектное местоположение границы сооружения
- Проектная граница публичного сервитута
- Существующая часть границы, имеющиеся в ЕГРН сведения о которой достаточны для определения ее местоположения
- :15 Надписи кадастрового номера земельного участка
- Граница кадастрового квартала

ГРАФИЧЕСКОЕ ОПИСАНИЕ

местоположения границ населенных пунктов, территориальных зон, особо охраняемых природных территорий, зон с особыми условиями использования территории

Публичный сервитут

(наименование объекта, местоположение границ которого описано (далее - объект)

Раздел 1

Сведения об объекте		
N п/п	Характеристики объекта	Описание характеристик
1	2	3
1	Местоположение объекта	Свердловская область, Арамильский г.о.
2	Площадь объекта ± величина погрешности определения площади (Р ± ΔР), м²	1886 ± 15
3	Иные характеристики объекта	1. Срок публичного сервитута: Продолжительность: 10 лет 2. Описание иной цели: Строительство объекта «Газопровод высокого давления до границы земельного участка по адресу: Свердловская обл., р-н Сысертский, п. Арамиль, ул. Заводская,1 (кад.№ 66:33:0201001:328)»

Раздел 2

Сведения о местоположении границ объекта					
1. Система координат МСК-66					
2. Сведения о характерных точках границ объекта					
Обозначение характерных точек границ	Координаты, м		Метод определения координат характерной точки	Средняя квадратическая погрешность положения характерной точки (Mt), м	Описание обозначения точки на местности (при наличии)
	X	Y			
1	2	3	4	5	6
1	377007.14	1552778.64	Геодезический метод	0.1	-
2	377003.17	1552779.84	Геодезический метод	0.1	-
3	376997.09	1552770.13	Геодезический метод	0.1	-
4	376959.20	1552673.89	Геодезический метод	0.1	-
5	376946.56	1552608.57	Геодезический метод	0.1	-
6	376906.54	1552538.16	Геодезический метод	0.1	-
7	376867.82	1552487.06	Геодезический метод	0.1	-
8	376840.20	1552428.45	Геодезический метод	0.1	-
9	376808.32	1552389.63	Геодезический метод	0.1	-
10	376802.91	1552394.10	Геодезический метод	0.1	-
11	376791.99	1552408.09	Геодезический метод	0.1	-
12	376788.94	1552405.57	Геодезический метод	0.1	-
13	376800.02	1552391.30	Геодезический метод	0.1	-
14	376808.87	1552383.99	Геодезический метод	0.1	-
15	376843.61	1552426.29	Геодезический метод	0.1	-
16	376871.26	1552484.99	Геодезический метод	0.1	-
17	376909.89	1552535.96	Геодезический метод	0.1	-
18	376950.36	1552607.17	Геодезический метод	0.1	-
19	376963.06	1552672.76	Геодезический метод	0.1	-
20	377000.68	1552768.32	Геодезический метод	0.1	-
1	377007.14	1552778.64	Геодезический метод	0.1	-

3. Сведения о характерных точках части (частей) границы объекта					
Обозначение характерных точек части границы	Координаты, м		Метод определения координат характерной точки	Средняя квадратическая погрешность положения характерной точки (Mt), м	Описание обозначения точки на местности (при наличии)
	X	Y			
1	2	3	4	5	6
-	-	-	-	-	-

Текстовое описание местоположения границ объекта		
Прохождение границы		Описание прохождения границы
от точки	до точки	
1	2	3
-	-	-